

BOLETIM EPIDEMIOLÓGICO

COVID-19: Doença causada pelo coronavírus – 19

28 de outubro de 2020 - 10:00



GOVERNO
DIFERENTE.
ESTADO
EFICIENTE.



CENÁRIO EM MINAS GERAIS COVID-19 Coronavírus

TOTAL DE CASOS
CONFIRMADOS

353.311

CASOS EM
ACOMPANHAMENTO

22.276

CASOS
RECUPERADOS

322.163

ÓBITOS
CONFIRMADOS

8.872

Fonte: Painel COVID-19 MG/Sala de Situação/SubVS/SES/MG. Dados parciais, sujeitos a alterações. Atualizado em 28/10/2020.

TOTAL DE CASOS CONFIRMADOS: soma dos casos confirmados que não evoluíram para óbito e dos óbitos confirmados por COVID-19.
CASOS RECUPERADOS: casos confirmados de COVID-19 que receberam alta hospitalar e/ou cumpriram isolamento domiciliar de 10 dias E estão há 72h assintomáticos (sem a utilização de medicamentos sintomáticos) E sem intercorrências.
CASOS EM ACOMPANHAMENTO: casos confirmados de COVID-19 que não evoluíram para óbito, cuja condição clínica permanece sendo acompanhada ou aguarda atualização pelos municípios.
ÓBITOS CONFIRMADOS: óbitos confirmados para COVID-19.



Nº DE CASOS CONFIRMADOS
NAS ÚLTIMAS 24H

2.278



Nº DE ÓBITOS CONFIRMADOS
NAS ÚLTIMAS 24H

83

Observação: o "número de casos e óbitos confirmados nas últimas 24h" pode não retratar a ocorrência de novos casos no período, mas o total de casos notificados à SES/MG nas últimas 24h.

1 PERFIL EPIDEMIOLÓGICO DOS CASOS CONFIRMADOS DE COVID-19 QUE NÃO EVOLUÍRAM PARA ÓBITO, MG, 2020

POR SEXO



POR FAIXA ETÁRIA

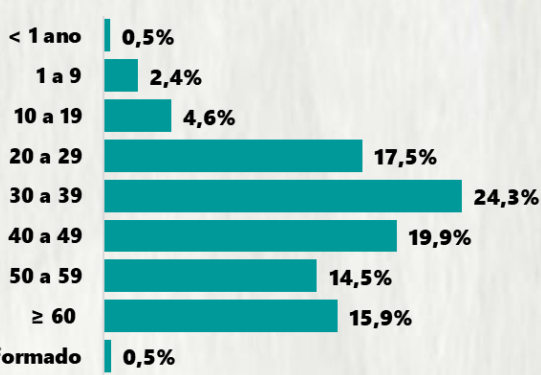

RAÇA/COR

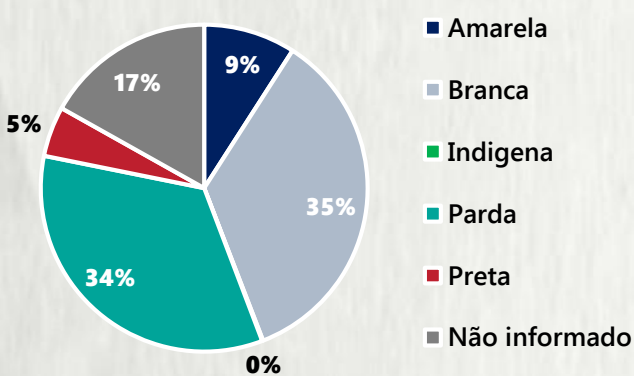

Média de idade dos casos
confirmados: 42 anos

COMORBIDADE *



*Dados parciais, aguardando atualização dos municípios. N.I.: Não informado

Fonte: Sala de Situação/SubVS/SES-MG; E-SUS VE; SIVEP-Gripe. Dados parciais, sujeitos a alterações. Atualizado em 28/10/2020.

2 PERFIL EPIDEMIOLÓGICO DOS ÓBITOS CONFIRMADOS DE COVID-19, MG, 2020

POR SEXO



POR FAIXA ETÁRIA

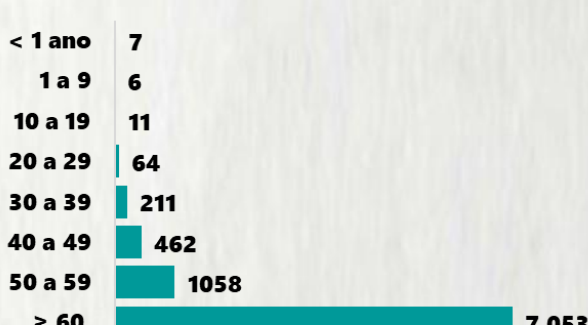

COMORBIDADE *

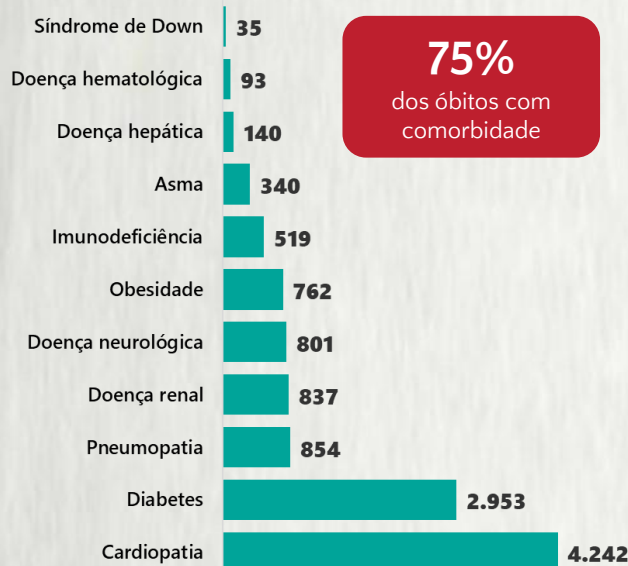

75%
dos óbitos com
comorbidade

Média de idade dos
óbitos confirmados*:
71 anos

79%
com 60 anos ou
mais

RAÇA/COR

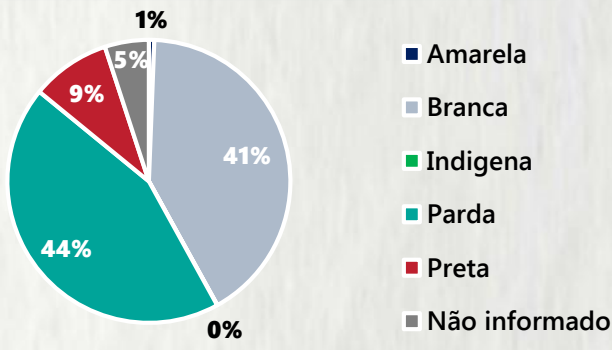

Nº DE MUNICÍPIOS COM ÓBITO

648

LETALIDADE

2,5%

ÓBITOS REGISTRADOS NAS ÚLTIMAS 24 HORAS, POR DATA DE OCORRÊNCIA

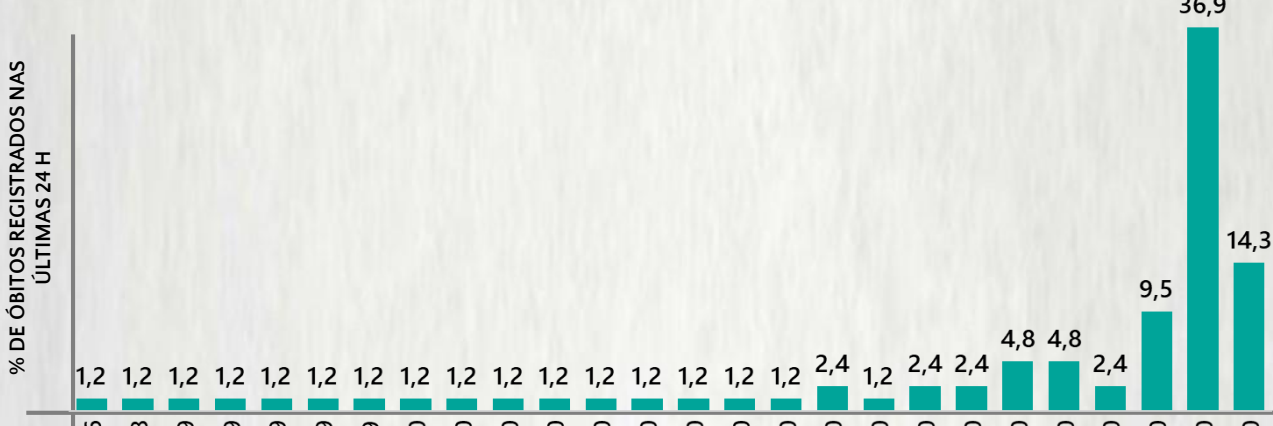

*O aumento no número de óbitos registrados nas últimas 24h pode não representar um aumento na transmissão, mas a qualificação do sistema de informação, com encerramento de óbitos ocorridos anteriormente e que estavam em investigação.

Fonte: SIVEP-Gripe. Sala de Situação/SubVS/SES-MG. Dados parciais, sujeitos a alterações. Atualizado em 28/10/2020.

3 DADOS DE HOSPITALIZAÇÃO E ISOLAMENTO DOMICILIAR DOS CASOS CONFIRMADOS DE COVID-19, MG, 2020



INTERNADOS*

35.419



ISOLAMENTO
DOMICILIAR

317.892

*Casos confirmados de COVID-19 que precisaram de internação hospitalar na rede pública ou privada de Minas Gerais. Dados cumulativos, registrados desde o início da pandemia.

Fonte: Painel COVID-19 MG/Sala de Situação/SubVS/SES/MG. Dados parciais, sujeitos a alterações. Atualizado em 28/10/2020.

4 NÚMERO DE HOSPITALIZAÇÕES POR SÍNDROME RESPIRATÓRIA AGUDA GRAVE (SRAG) SEGUNDO SEMANA EPIDEMIOLÓGICA (SE) DE INÍCIO DE SINTOMAS, MG, 2019 E 2020



Fonte: SIVEP-Gripe. Dados parciais, sujeitos a alterações. Atualizado em 28/10/2020.

5 DADOS LABORATORIAIS DE COVID-19, REDE PÚBLICA, MINAS GERAIS, 2020



* Não apresentaram resultado que pode ser concluído como positivo ou negativo.

Fonte: GAL/FUNED. COES MINAS/COVID-19/SESMG. Dados parciais, sujeitos a alterações. Atualizado em 28/10/2020.

BOLETIM EPIDEMIOLÓGICO

COVID-19: Doença causada pelo coronavírus – 19

28 de outubro de 2020 – 10:00



GOVERNO
DIFERENTE.
ESTADO
EFICIENTE.



6 DISTRIBUIÇÃO DE CASOS E ÓBITOS CONFIRMADOS DA COVID-19 SEGUNDO LOCAL DE RESIDÊNCIA, MINAS GERAIS, 2020

LOCAL DE RESIDÊNCIA	CASOS*	ÓBITOS	LOCAL DE RESIDÊNCIA	CASOS*	ÓBITOS
Abadia dos Dourados	100	1	Careaçu	159	3
Abaeté	73	3	Carlos Chagas	367	6
Abre Campo	110	1	Carmésia	11	-
Acaiaca	41	1	Carmo da Cachoeira	54	-
Açucena	92	4	Carmo da Mata	29	2
Água Boa	57	1	Carmo de Minas	91	1
Água Comprida	23	-	Carmo do Cajuru	117	6
Aguanil	94	3	Carmo do Paranaíba	300	8
Águas Formosas	320	8	Carmo do Rio Claro	80	4
Águas Vermelhas	79	-	Carmópolis de Minas	295	8
Aimorés	347	7	Carneirinho	132	2
Aiuruoca	16	3	Carrancas	29	1
Alagoa	28	-	Carvalhópolis	28	-
Albertina	46	4	Carvalhos	28	-
Além Paraíba	485	16	Casa Grande	1	1
Alfenas	1876	49	Cascalho Rico	23	1
Alfredo Vasconcelos	16	1	Cássia	194	5
Almenara	863	11	Cataguases	719	42
Alpercata	187	6	Catas Altas	68	1
Alpinópolis	125	4	Catas Altas da Noruega	18	-
Alterosa	23	2	Catuji	88	-
Alto Caparaó	20	1	Catuti	9	1
Alto Jequitibá	90	4	Caxambu	198	5
Alto Rio Doce	72	2	Cedro do Abaeté	-	-
Alvarenga	135	1	Central de Minas	113	5
Alvinópolis	71	1	Centralina	195	4
Alvorada de Minas	56	1	Chácara	27	-
Amparo do Serra	11	1	Chalé	140	6
Andradas	446	16	Chapada do Norte	4	-
Andrelândia	70	-	Chapada Gaúcha	69	-
Angelândia	18	-	Chiador	94	1
Antônio Carlos	73	2	Cipotânea	21	-
Antônio Dias	113	2	Claraval	43	1
Antônio Prado de Minas	13	-	Claro dos Poções	44	1
Araçá	5	-	Cláudio	450	6
Aracitaba	1	-	Coimbra	50	-
Araçuaí	103	2	Coluna	20	1
Araguari	4271	96	Comendador Gomes	159	1
Arantina	19	1	Comercinho	38	1
Araponga	1	-	Conceição da Aparecida	23	3
Araporã	881	9	Conceição da Barra de Minas	54	-
Arapuá	35	-	Conceição das Alagoas	997	23
Araújos	76	1	Conceição das Pedras	29	-
Araxá	2298	34	Conceição de Ipanema	50	-
Arceburgo	77	2	Conceição do Mato Dentro	735	2
Arcos	487	10	Conceição do Pará	58	2
Areado	20	2	Conceição do Rio Verde	34	1
Argirita	23	2	Conceição dos Ouros	117	5
Aricanduva	1	-	Cônego Marinho	9	-
Arinos	119	2	Confins	61	1
Astolfo Dutra	160	3	Congonhal	196	2
Ataléia	159	4	Congonhas	1362	15
Augusto de Lima	39	-	Congonhas do Norte	25	-
Baependi	142	4	Conquista	201	5
Baldim	60	5	Conselheiro Lafaiete	1083	13
Bambuí	68	1	Conselheiro Pena	346	4
Bandeira	197	1	Consolação	8	-
Bandeira do Sul	42	1	Contagem	9625	411
Barão de Cocais	731	5	Coqueiral	42	1
Barão de Monte Alto	62	3	Coração de Jesus	101	1
Barbacena	1043	19	Cordisburgo	58	2
Barra Longa	88	-	Cordislândia	48	-
Barroso	188	2	Corinto	213	5
Bela Vista de Minas	84	1	Coroaci	57	2
Belmiro Braga	21	2	Coromandel	258	5
Belo Horizonte	46290	1465	Coronel Fabriciano	3737	80
Belo Oriente	699	10	Coronel Murta	1	-
Belo Vale	89	3	Coronel Pacheco	40	1
Berilo	6	-	Coronel Xavier Chaves	17	-
Berizal	8	-	Córrego Danta	13	-
Bertópolis	75	-	Córrego do Bom Jesus	56	3
Betim	7037	230	Córrego Fundo	45	1
Bias Fortes	15	1	Córrego Novo	14	4
Bicas	68	1	Couto de Magalhães de Minas	7	-
Biquinhas	28	-	Crisólita	46	1
Boa Esperança	364	17	Cristais	183	2
Bocaina de Minas	15	-	Cristália	41	-
Bocaiúva	429	6	Cristiano Ottoni	43	1
Bom Despacho	709	18	Cristina	37	1
Bom Jardim de Minas	14	-	Crucilândia	93	2
Bom Jesus da Penha	97	1	Cruzeiro da Fortaleza	7	-
Bom Jesus do Amparo	35	2	Cruzília	75	1
Bom Jesus do Galho	130	5	Cuparaque	54	2
Bom Sucesso	81	5	Curral de Dentro	41	1
Bonfim	68	2	Curvelo	881	28
Bonfinópolis de Minas	144	6	Datas	40	1
Bonito de Minas	6	-	Delfim Moreira	55	4
Borda da Mata	358	17	Delfinópolis	26	1
Botelhos	86	1	Delta	485	5
Botumirim	3	-	Descoberto	50	-
Brás Pires	7	1	Desterro de Entre Rios	46	1
Brasilândia de Minas	331	1	Desterro do Melo	9	-
Brasília de Minas	190	5	Diamantina	157	6
Braúnas	15	2	Diogo de Vasconcelos	19	-
Brazópolis	269	3	Dionísio	39	-
Brumadinho	1177	14	Divinésia	38	1
Bueno Brandão	77	5	Divino	100	5
Buenópolis	88	3	Divino das Laranjeiras	81	2
Bugre	68	1	Divinolândia de Minas	13	1
Buritis	395	3	Divinópolis	1780	68
Buritizero	294	7	Divisa Alegre	26	1
Cabeceira Grande	45	2	Divisa Nova	62	2
Cabo Verde	47	1	Divisópolis	39	1
Cachoeira da Prata	47	1	Dom Bosco	77	3
Cachoeira de Minas	212	3	Dom Cavati	59	7
Cachoeira de Pajeú	207	2	Dom Joaquim	134	-
Cachoeira Dourada	18	-	Dom Silvério	24	1
Caetanópolis	115	2	Dom Viçoso	2	-
Caeté	452	16	Dona Euzébia	28	1
Caiana	14	2	Dores de Campos	84	2
Cajuri	64	-	Dores de Guanhães	43	1
Caldas	116	3	Dores do Indaiá	218	3
Camacho	1	-	Dores do Turvo	5	1
Camanducaia	576	11	Doresópolis	53	1
Cambuí	425	8	Douradoquara	14	1
Cambuquira	36	2	Durandé	45	2
Campanário	20	-	Elói Mendes	199	3
Campanha	198	7	Engenheiro Caldas	95	4
Campestre	189	4	Engenheiro Navarro	30	-
Campina Verde	148	6	Entre Folhas	67	2
Campo Azul	30	-	Entre Rios de Minas	54	2
Campo Belo	1206	30	Ervália	175	4
Campo do Meio	136	2	Esmeraldas	417	17
Campo Florido	223	-	Espera Feliz	238	14
Campos Altos	139	6	Espinosa	242	12
Campos Gerais	190	4	Espírito Santo do Dourado	67	4
Cana Verde	92	2	Estiva	145	3
Canaã	1	-	Estrela Dalva	15	2
Canápolis	407	12	Estrela do Indaiá	5	-
Candeias	108	3	Estrela do Sul	69	-
Cantagalo	15	-	Eugenópolis	237	5
Caparaó	40	3	Ewbank da Câmara	11	-
Capela Nova	10	1	Extrema	2553	28
Capelinha	220	1	Fama	25	-
Capetinga	59	-	Faria Lemos	48	2
Capim Branco	78	2	Felício dos Santos	8	1
Capinópolis	551	8	Felisburgo	50	3
Capitão Andrade	106	4	Felixlândia	95	2
Capitão Enéas	152	3	Fernandes Tourinho	17	4
Capitólio	77	3	Ferros	120	1
Caputira	81	-	Fervedouro	97	1
Carai	142	5	Florestal	86	2
Caranaíba	6	1	Formiga	867	14
Carandaí	141	3	Formoso	79	2
Carangola	631	30	Fortaleza de Minas	8	-
Caratinga	1775	66	Fortuna de Minas	19	2
Carbonita	7	-	Francisco Badaró	3	-
			Francisco Dumont	16	2

*Casos confirmados de COVID-19 que não evoluíram para óbito.

Fonte: Painel COVID-19 MG/Sala de Situação/SubVS/SES/MG. Dados parciais, sujeitos a alterações. Atualizado em 28/10/2020.

BOLETIM EPIDEMIOLÓGICO

COVID-19: Doença causada pelo coronavírus – 19

28 de outubro de 2020 – 10:00



6

DISTRIBUIÇÃO DE CASOS E ÓBITOS CONFIRMADOS DA COVID-19 SEGUNDO LOCAL DE RESIDÊNCIA, MINAS GERAIS, 2020

LOCAL DE RESIDÊNCIA	CASOS*	ÓBITOS	LOCAL DE RESIDÊNCIA	CASOS*	ÓBITOS
Francisco Sá	221	3	Luisburgo	74	5
Franciscópolis	11	-	Luislândia	14	-
Frei Gaspar	70	1	Luminárias	35	3
Frei Inocêncio	277	7	Luz	181	5
Frei Lagonegro	14	1	Machacalis	95	2
Fronteira	383	7	Machado	183	7
Fronteira dos Vales	16	1	Madre de Deus de Minas	50	1
Fruta de Leite	29	1	Malacacheta	235	3
Frutal	1866	61	Mamonas	9	-
Funilândia	26	1	Manga	175	5
Galiléia	66	4	Manhuaçu	1823	44
Gemeleiras	40	1	Manhumirim	582	14
Glaucilândia	17	1	Mantena	627	14
Goiabeira	32	1	Mar de Espanha	75	7
Goianá	32	-	Maravilhas	28	1
Gonçalves	19	1	Maria da Fé	139	7
Gonzaga	35	3	Mariana	2274	22
Gouveia	111	3	Marilac	67	-
Governador Valadares	8238	284	Mário Campos	129	9
Grão Mogol	73	1	Maripá de Minas	24	-
Grupiara	5	-	Marliéria	36	2
Guanhães	275	3	Marmelópolis	4	-
Guapé	69	2	Martinho Campos	111	4
Guaraciaba	31	-	Martins Soares	59	5
Guaraciama	9	1	Mata Verde	163	3
Guaranésia	309	7	Materlândia	2	1
Guarani	25	-	Mateus Leme	338	11
Guarará	8	1	Mathias Lobato	79	1
Guarda-Mor	101	-	Matias Barbosa	178	8
Guaxupé	947	16	Matias Cardoso	38	1
Guidoval	81	-	Matipó	313	6
Guimarânia	152	3	Mato Verde	67	3
Guiricema	164	3	Matozinhos	398	8
Gurinhata	40	1	Matutina	81	3
Heliodora	61	1	Medeiros	24	1
Iapu	140	7	Medina	279	5
Ibertioga	1	-	Mendes Pimentel	44	1
Ibiá	250	3	Mercês	27	1
Ibiaí	13	-	Mesquita	64	1
Ibiracatu	23	-	Minas Novas	34	1
Ibiraci	108	7	Minduri	3	-
Ibirité	2085	69	Mirabela	88	2
Ibitiúra de Minas	95	-	Miradouro	175	2
Ibituruna	2	-	Mirai	223	3
Icarai de Minas	24	1	Miravânia	5	-
Igarapé	499	15	Moeda	108	-
Igaratinga	45	3	Moema	163	2
Iguatama	101	1	Monjolos	6	-
Ijaci	25	2	Monsenhor Paulo	27	-
Ilicínea	19	3	Montalvânia	134	-
Imbé de Minas	48	1	Monte Alegre de Minas	505	9
Inconfidentes	81	6	Monte Azul	269	5
Indaiabira	40	-	Monte Belo	17	4
Indianópolis	124	-	Monte Carmelo	466	9
Ingai	12	3	Monte Formoso	13	-
Inhapim	284	17	Monte Santo de Minas	141	4
Inhaúma	87	1	Monte Sião	299	5
Inimutaba	59	2	Montes Claros	10854	167
Ipaba	426	17	Montezuma	6	-
Ipanema	234	7	Morada Nova de Minas	37	-
Ipatinga	9507	219	Morro da Garça	11	2
Ipiacu	56	1	Morro do Pilar	6	-
Ipuiúna	151	4	Munhoz	70	4
Iraí de Minas	82	3	Muriaé	3377	75
Itabira	2938	22	Mutum	391	6
Itabirinha	108	5	Muzambinho	83	2
Itabirito	2782	18	Nacip Raydan	48	1
Itacambira	8	1	Nanuque	1258	42
Itacarambi	177	3	Naque	94	4
Itaguara	367	5	Natalândia	18	1
Itaipé	22	-	Natércia	48	1
Itajubá	1516	58	Nazareno	20	1
Itamarandiba	113	1	Nepomuceno	147	3
Itamarati de Minas	38	1	Ninheira	41	-
Itambacuri	135	4	Nova Belém	22	2
Itambé do Mato Dentro	5	1	Nova Era	173	4
Itamogi	79	4	Nova Lima	3964	41
Itamonte	314	5	Nova Mógica	83	2
Itanhandu	275	7	Nova Ponte	321	11
Itanhomi	113	4	Nova Porteirinha	66	2
Itaobim	291	7	Nova Resende	152	1
Itapagipe	197	9	Nova Serrana	1193	48
Itapecerica	198	6	Nova União	37	-
Itapeva	496	14	Novo Cruzeiro	143	3
Itatiaiuçu	346	6	Novo Oriente de Minas	126	3
Itaú de Minas	273	5	Novorizonte	3	2
Itaúna	1196	26	Olaria	5	-
Itaverava	10	-	Olhos-D'água	10	-
Itinga	42	3	Olímpio Noronha	18	-
Itueta	474	1	Oliveira	320	8
Ituiutaba	3773	87	Oliveira Fortes	2	-
Itumirim	15	-	Onça de Pitangui	26	-
Iturama	1130	27	Oratórios	20	-
Itutinga	14	1	Orizânia	27	3
Jaboticatubas	358	9	Ouro Branco	478	5
Jacinto	247	3	Ouro Fino	269	6
Jacuí	158	6	Ouro Preto	859	35
Jacutinga	347	12	Ouro Verde de Minas	24	3
Jaguaraçu	83	3	Padre Carvalho	53	1
Jaíba	414	7	Padre Paraíso	378	3
Jampruca	40	1	Pai Pedro	19	1
Janaúba	1118	16	Paineiras	7	-
Januária	266	4	Pains	83	1
Japaraíba	32	-	Paiva	2	-
Japonvar	53	1	Palma	42	4
Jeceaba	29	2	Palmópolis	19	2
Jenipapo de Minas	3	-	Papagaios	211	1
Jequeri	10	1	Pará de Minas	704	14
Jequitai	64	3	Paracatu	2414	38
Jequitibá	39	1	Paraguaçu	158	3
Jequitinhonha	132	5	Paraisópolis	194	9
Jesuânia	41	4	Paraopeba	331	7
Joáima	200	4	Passa Quatro	199	10
Joanésia	62	2	Passa Tempo	83	1
João Monlevade	1499	13	Passabém	6	1
João Pinheiro	658	6	Passa-Vinte	9	-
Joaquim Felício	25	1	Passos	1273	27
Jordânia	181	3	Patis	22	-
José Gonçalves de Minas	5	-	Patos de Minas	2695	76
José Raydan	17	-	Patrocínio	2037	41
Josenópolis	82	-	Patrocínio do Muriaé	40	3
Juatuba	402	13	Paula Cândido	29	-
Juiz de Fora	6697	257	Paulistas	8	-
Juramento	28	-	Pavão	33	2
Juruáia	243	4	Peçanha	58	2
Juvenília	89	1	Pedra Azul	133	10
Ladainha	42	-	Pedra Bonita	41	2
Lagamar	98	-	Pedra do Anta	4	-
Lagoa da Prata	914	20	Pedra do Indaiá	93	1
Lagoa dos Patos	20	-	Pedra Dourada	14	-
Lagoa Dourada	54	2	Pedralva	23	1
Lagoa Formosa	487	15	Pedras de Maria da Cruz	63	1
Lagoa Grande	31	-	Pedrinópolis	69	1
Lagoa Santa	654	10	Pedro Leopoldo	767	19
Lajinha	550	14	Pedro Teixeira	-	-
Lambari	201	5	Pequeni	23	1
Lamim	6	-	Pequi	22	1
Laranjal	31	3	Perdigão	174	4
Lassance	40	-	Perdizes	396	5
Lavras	450	27	Perdões	242	4
Leandro Ferreira	43	3	Periquito	94	7
Leme do Prado	2	-	Pescador	38	-
Leopoldina	846	32	Piau	10	1
Liberdade	5	-	Piedade de Caratinga	75	2
Lima Duarte	155	11	Piedade de Ponte Nova	33	2
Limeira do Oeste	213	1	Piedade do Rio Grande	27	2
Lontra	25	3	Piedade dos Gerais	71	3

*Casos confirmados de COVID-19 que não evoluíram para óbito.

Fonte: Painel COVID-19 MG/Sala de Situação/SubVS/SES/MG. Dados parciais, sujeitos a alterações. Atualizado em 28/10/2020.

BOLETIM EPIDEMIOLÓGICO

COVID-19: Doença causada pelo coronavírus – 19

28 de outubro de 2020 – 10:00



GOVERNO
DIFERENTE.
ESTADO
EFICIENTE.



6

DISTRIBUIÇÃO DE CASOS E ÓBITOS CONFIRMADOS DA COVID-19 SEGUNDO LOCAL DE RESIDÊNCIA, MINAS GERAIS, 2020

LOCAL DE RESIDÊNCIA	CASOS*	ÓBITOS	LOCAL DE RESIDÊNCIA	CASOS*	ÓBITOS
Pimenta	22	-	São Gonçalo do Rio Preto	3	-
Pingo-D'água	47	1	São Gonçalo do Sapucaí	114	4
Pintópolis	17	1	São Gotardo	1240	29
Piracema	51	1	São João Batista do Glória	114	4
Pirajuba	168	2	São João da Lagoa	26	-
Piranga	72	9	São João da Mata	29	1
Piranguçu	52	2	São João da Ponte	88	8
Piranguinho	132	4	São João das Missões	49	-
Pirapetinga	476	6	São João Del Rei	797	21
Pirapora	1309	18	São João do Manhuaçu	112	9
Piraúba	55	2	São João do Manteninha	142	1
Pitangui	299	7	São João do Oriente	102	7
Piumhi	450	10	São João do Pacuí	6	-
Planura	263	5	São João do Paraíso	136	1
Poço Fundo	147	2	São João Evangelista	48	2
Poços de Caldas	1428	42	São João Nepomuceno	185	7
Pocrane	72	3	São Joaquim de Bicas	405	30
Pompéu	337	2	São José da Barra	68	-
Ponte Nova	555	10	São José da Lapa	373	9
Ponto Chique	28	-	São José da Safira	175	1
Ponto dos Volantes	91	3	São José da Varginha	22	-
Porteirinha	524	15	São José do Alegre	14	-
Porto Firme	125	7	São José do Divino	43	-
Poté	142	5	São José do Goiabal	34	-
Pouso Alegre	3144	74	São José do Jacuri	39	-
Pouso Alto	71	2	São José do Mantimento	113	2
Prados	24	2	São Lourenço	447	8
Prata	639	20	São Miguel do Anta	49	1
Pratápolis	118	5	São Pedro da União	23	-
Pratinha	45	-	São Pedro do Suaçuí	66	1
Presidente Bernardes	5	1	São Pedro dos Ferros	48	2
Presidente Juscelino	40	1	São Romão	35	2
Presidente Kubitschek	14	-	São Roque de Minas	28	-
Presidente Olegário	163	7	São Sebastião da Bela Vista	81	3
Prudente de Morais	91	2	São Sebastião da Vargem Alegre	23	-
Quartel Geral	11	-	São Sebastião do Anta	26	1
Queluzito	8	1	São Sebastião do Maranhão	16	-
Raposos	449	6	São Sebastião do Oeste	112	2
Raul Soares	81	3	São Sebastião do Paraíso	909	24
Recreio	63	3	São Sebastião do Rio Preto	27	1
Reduto	144	1	São Sebastião do Rio Verde	2	-
Resende Costa	50	-	São Thomé das Letras	-	-
Resplendor	529	8	São Tiago	24	3
Ressaquinha	5	-	São Tomás de Aquino	56	3
Riachinho	43	2	São Vicente de Minas	16	-
Riacho dos Machados	52	1	Sapucaí-Mirim	43	1
Ribeirão das Neves	3935	152	Sardoá	47	1
Ribeirão Vermelho	18	-	Sarzedo	434	11
Rio Acima	276	4	Sem-Peixe	9	1
Rio Casca	163	5	Senador Amaral	74	1
Rio do Prado	29	2	Senador Cortes	16	-
Rio Doce	10	-	Senador Firmino	27	2
Rio Espera	22	2	Senador José Bento	30	2
Rio Manso	81	3	Senador Modestino Gonçalves	1	1
Rio Novo	39	3	Senhora de Oliveira	6	-
Rio Paranaíba	610	8	Senhora do Porto	17	-
Rio Pardo de Minas	179	1	Senhora dos Remédios	23	-
Rio Piracicaba	306	2	Sericita	12	-
Rio Pomba	74	2	Seritinga	2	-
Rio Preto	10	-	Serra Azul de Minas	1	-
Rio Vermelho	5	-	Serra da Saudade	6	-
Ritápolis	8	-	Serra do Salitre	193	3
Rochedo de Minas	2	1	Serra dos Aimorés	237	7
Rodeiro	177	1	Serrania	41	1
Romaria	41	1	Serranópolis de Minas	15	-
Rosário da Limeira	35	1	Serranos	8	-
Rubelita	6	1	Serro	142	3
Rubim	26	1	Sete Lagoas	3087	59
Sabará	1343	63	Setubinha	41	1
Sabinópolis	24	-	Silveirânia	5	-
Sacramento	764	19	Silvianópolis	34	3
Salinas	640	14	Simão Pereira	15	-
Salto da Divisa	42	1	Simonésia	151	5
Santa Bárbara	587	8	Sobralia	55	5
Santa Bárbara do Leste	101	5	Soledade de Minas	9	-
Santa Bárbara do Monte Verde	3	-	Tabuleiro	10	1
Santa Bárbara do Tugúrio	5	-	Taiobeiras	323	7
Santa Cruz de Minas	69	4	Taparuba	58	1
Santa Cruz de Salinas	19	2	Tapira	62	1
Santa Cruz do Escalvado	32	1	Tapiraí	29	-
Santa Efigênia de Minas	31	3	Taquaraçu de Minas	49	4
Santa Fé de Minas	16	-	Tarumirim	71	8
Santa Helena de Minas	53	2	Teixeiras	33	1
Santa Juliana	495	19	Teófilo Otoni	2480	98
Santa Luzia	2041	95	Timóteo	2315	78
Santa Margarida	275	4	Tiradentes	31	1
Santa Maria de Itabira	71	3	Tiros	25	2
Santa Maria do Salto	12	-	Tocantins	211	6
Santa Maria do Suaçuí	63	5	Tocos do Moji	17	-
Santa Rita de Caldas	207	5	Toledo	106	5
Santa Rita de Ibitipoca	1	-	Tombos	212	2
Santa Rita de Jacutinga	17	1	Três Corações	834	31
Santa Rita de Minas	168	4	Três Marias	258	7
Santa Rita do Itueto	262	2	Três Pontas	697	14
Santa Rita do Sapucaí	467	19	Tumiritinga	40	2
Santa Rosa da Serra	15	-	Tupaciguara	623	13
Santa Vitória	413	3	Turmalina	73	1
Santana da Vargem	41	2	Turvolândia	15	1
Santana de Cataguases	30	-	Ubá	2009	57
Santana de Pirapama	46	2	Ubaí	50	-
Santana do Deserto	66	1	Ubaporanga	275	6
Santana do Garambéu	5	-	Uberaba	7399	203
Santana do Jacaré	17	4	Uberlândia	34090	658
Santana do Manhuaçu	115	1	Umburatiba	17	-
Santana do Paraíso	2313	29	Unaí	2617	54
Santana do Riacho	27	-	União de Minas	107	2
Santana dos Montes	8	-	Uruana de Minas	18	-
Santo Antônio do Amparo	114	2	Urucânia	173	1
Santo Antônio do Aventureiro	15	3	Urucuia	51	3
Santo Antônio do Gramma	12	1	Vargem Alegre	117	2
Santo Antônio do Itambé	25	-	Vargem Bonita	8	1
Santo Antônio do Jacinto	389	10	Vargem Grande do Rio Pardo	25	-
Santo Antônio do Monte	421	12	Varginha	1287	42
Santo Antônio do Retiro	82	1	Varjão de Minas	67	1
Santo Antônio do Rio Abaixo	16	-	Várzea da Palma	513	9
Santo Hipólito	32	-	Vazelandia	88	3
Santo Dumont	270	10	Vazelandia	766	5
São Bento Abade	4	-	Verdelândia	33	-
São Brás do Suaçuí	18	-	Verdelândia	1	-
São Domingos das Dores	28	3	Veríssimo	42	1
São Domingos do Prata	61	3	Vermelho Novo	29	1
São Félix de Minas	51	-	Vespasiano	1349	39
São Francisco	365	16	Viçosa	507	4
São Francisco de Paula	55	-	Vieiras	23	1
São Francisco de Sales	134	4	Virgem da Lapa	45	1
São Francisco do Glória	34	1	Virgínia	40	1
São Geraldo	50	5	Virginópolis	29	-
São Geraldo da Piedade	42	4	Virgolândia	25	1
São Geraldo do Baixio	15	3	Visconde do Rio Branco	850	20
São Gonçalo do Abaeté	30	1	Volta Grande	23	1
São Gonçalo do Pará	75	2	Wenceslau Braz	39	-
São Gonçalo do Rio Abaixo	268	5	Outros Estado/país	2337	77

CASOS*

ÓBITOS

TOTAL DE MUNICÍPIOS COM CASOS CONFIRMADOS

TOTAL DE CASOS CONFIRMADOS



344.439



8.872



850



353.311

*Casos confirmados de COVID-19 que não evoluíram para óbito.

Fonte: Painel COVID-19 MG/Sala de Situação/SubVS/SES/MG. Dados parciais, sujeitos a alterações. Atualizado em 28/10/2020.

Para ver mais informações sobre os casos confirmados de COVID-19 em Minas Gerais, por município, acesse o **PAINEL DE MONITORAMENTO DE CASOS** em coronavirus.saude.mg.gov.br

