

# BOLETIM

# ESPECIAL

## Macrorregião

## Centro Sul

## SRS Barbacena

## GRS São João del Rei

Número 28

**Governador do Estado de Minas Gerais**

Romeu Zema Neto

**Secretário de Estado de Saúde de Minas Gerais**

Fábio Baccheretti Vitor

**Secretário de Estado Adjunto**

André Luiz Moreira dos Anjos

**Chefia de Gabinete****Assessora de Comunicação Social****Subsecretaria de Políticas e Ações de Saúde**

Marcilio Dias Magalhães

**Subsecretaria de Regulação do Acesso a Serviços e Insumos de Saúde**

Juliana Ávila Teixeira

**Subsecretaria de Inovação e Logística em Saúde**

André de Andrade Ranieri

**Subsecretaria de Gestão Regional**

Darlan Venâncio Thomaz Pereira

**Subsecretaria de Vigilância em Saúde**

Janaina Passos de Paula

**Dirigentes da Regionais de Saúde**

Hérica Vieira Santos

Edwalda Maria Carvalho de Assumpção

**Equipe das Regionais de Saúde**

Fabíola Anklin Ribas, Angélica Atala Lombelo Campos, Márcio Heitor Stelmo da Silva, Flávio Raimundo Soares, Silvania de Roman Carvalho, Ana Cristina dos Santos, Elisiane Rodrigues dos Santos, Fernando José da Silva, Renato Soares dos Reis, Tatiana Resende Carvalho, Tatiana de Matos Corrêa Canêdo, Ângela Maria Goulart Baptista, Edna Lúcia Cardozo Martin, Jaqueline das Mercês Teixeira, Jefferson Rodrigo Silveira

## Apresentação

Este boletim tem como objetivo descrever os aspectos epidemiológicos e assistenciais relacionados aos casos de COVID-19 na macrorregião de saúde Centro Sul de Minas Gerais que compreende a Superintendência Regional de Saúde de Barbacena e Gerência Regional de Saúde de São João del Rei e orientar as ações de vigilância, prevenção e controle.

# 1. SITUAÇÃO DA COVID-19 NO MUNDO, BRASIL E MINAS GERAIS

## 1.1 Situação no Mundo: Total de casos e óbitos distribuídos por semana epidemiológica.

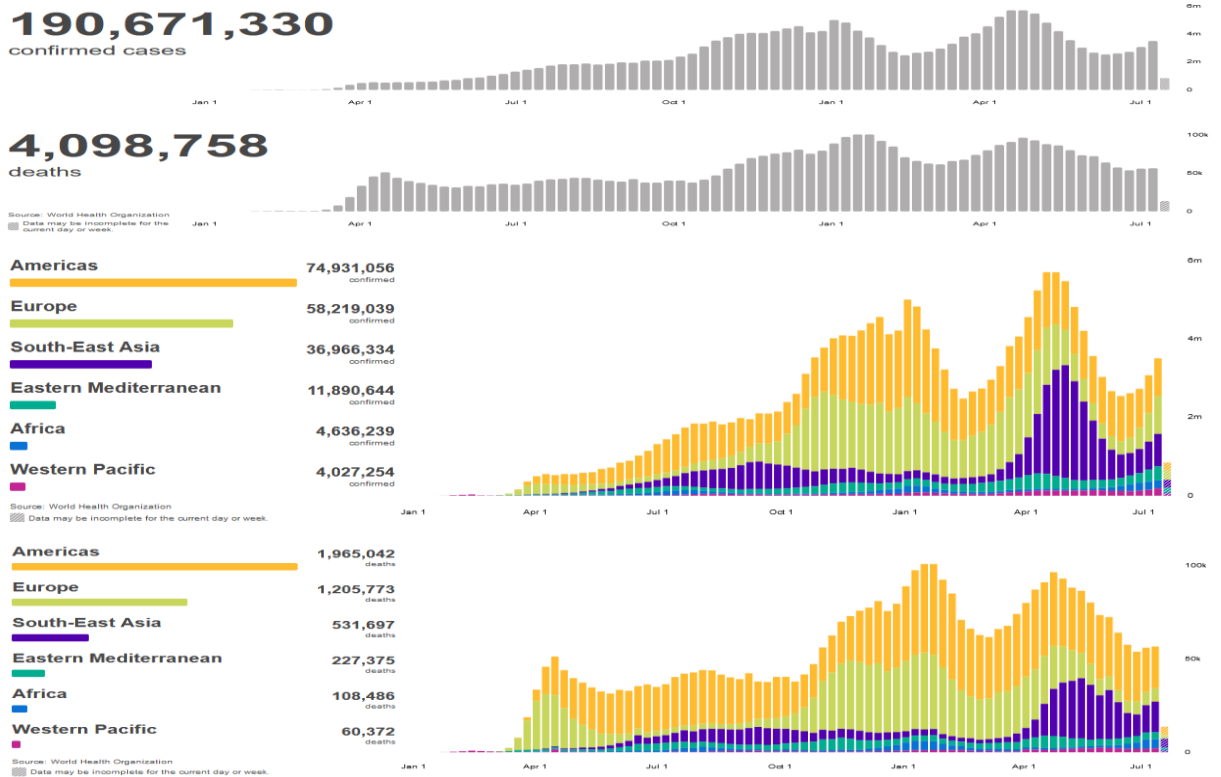

Fonte: <https://covid19.who.int/> consultado em 13/07/2021

## 1.2 Situação no Brasil: Casos confirmados, óbitos e SRAG segundo semana epidemiológica.

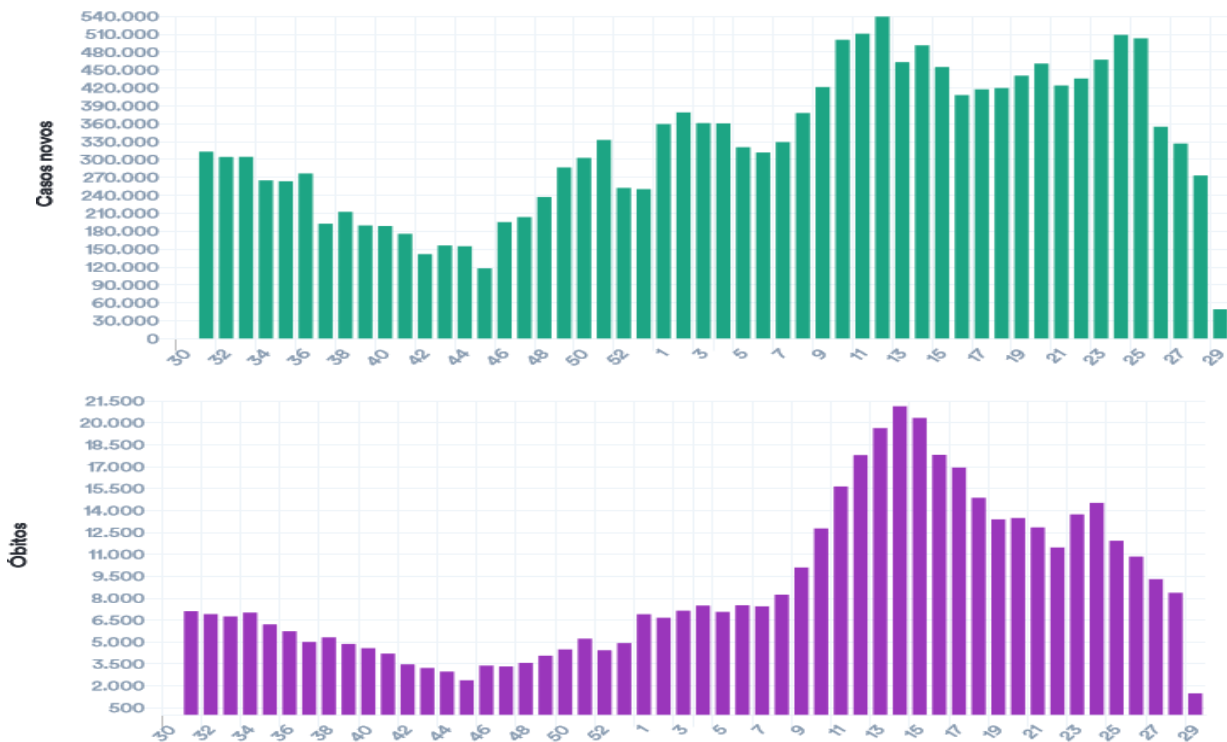

Fonte: <https://covid.saude.gov.br/atualizado-em-20/07/2021-18:00>

## 1.3 Situação Comparada Estados Brasileiros. Casos e óbitos por dia no Brasil.

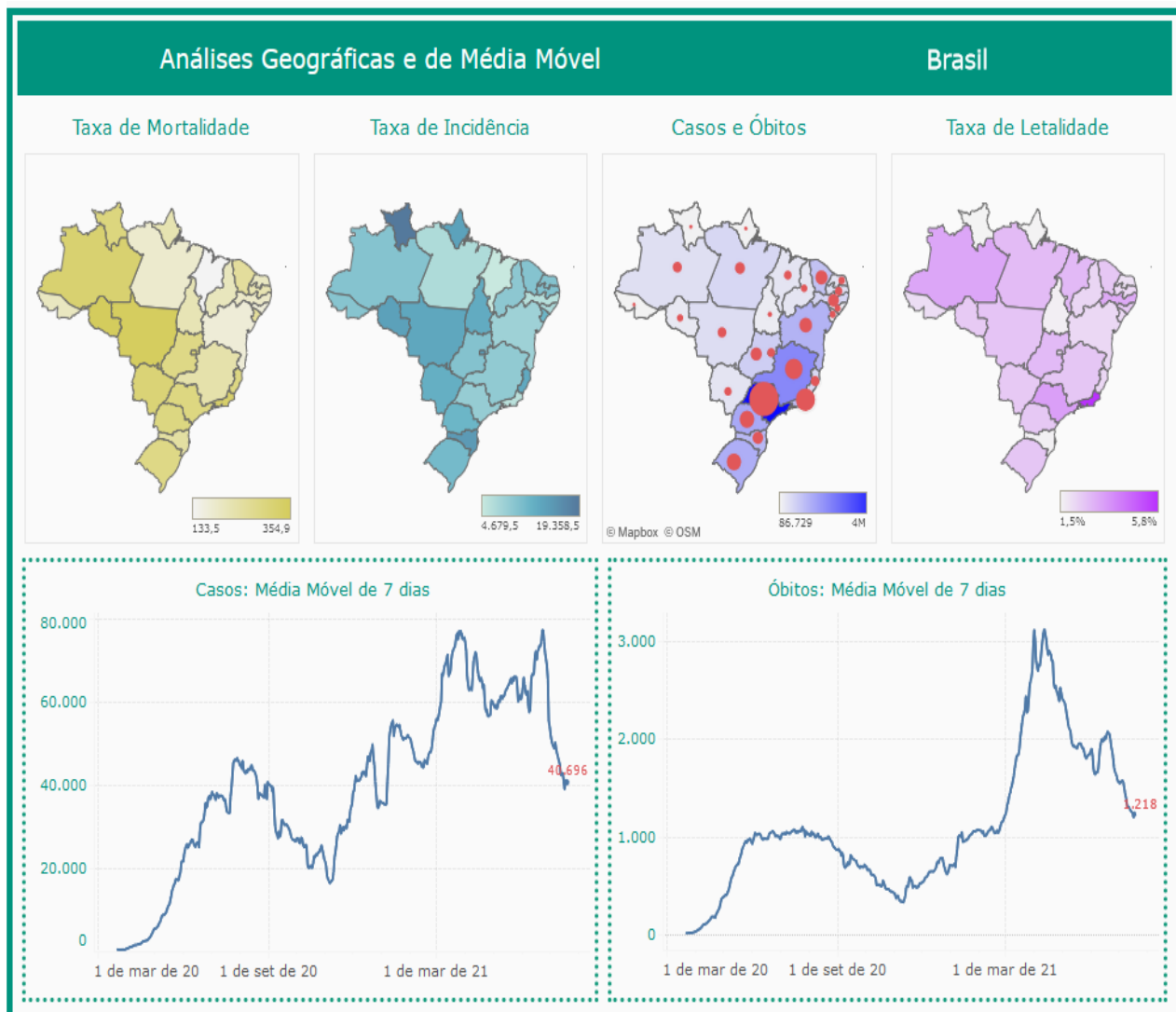

Fonte: <https://www.conass.org.br/painelconasscovid19/atualizado-em-20/07/2021> 18:00

Tabela - Indicadores COVID em diversas abrangências geográficas, 2020/2021.

Local	Casos	Óbitos	Letalidade	Incidência /100mil hab.	Mortalidade /100mil hab.
<b>Mundo</b>	190.671.330	4.098.758	2,15%	2.445,5	52,6
<b>Brasil</b>	19.391.845	542.756	2,80%	9.227,7	258,3
<b>Região Sudeste</b>	7.382.065	253.215	3,43%	8.353,5	286,5
<b>Minas Gerais</b>	1.904.195	48.988	2,57%	8.995,3	231,4
<b>M. Centro Sul</b>	64.415	1.458	2,26%	8.143,8	184,3

Fonte: OMS, MS, SES-MG, consulta em 13/06/2021 18:00

## 2. CENÁRIO DA MACRORREGIÃO

### 2.1 Distribuição dos casos e óbitos por COVID-19 por microrregião integrante.

**Distribuição de população, casos, óbitos, incidência, mortalidade e letalidade por COVID-19 na Macrorregião Centro Sul, 2020/2021.**

Microrregião / município	População	Casos	Óbitos	Incidência	Mortalidade	Letalidade
<b>Microrregião BARBACENA</b>	<b>238.637</b>	<b>14211</b>	<b>449</b>	<b>5955,1</b>	<b>188,2</b>	<b>3,16%</b>
ALFREDO VASCONCELOS	6.907	582	13	8426,2	188,2	2,23%
ALTO RIO DOCE	11.000	489	27	4445,5	245,5	5,52%
ANTONIO CARLOS	11.445	740	16	6465,7	139,8	2,16%
BARBACENA	137.313	8472	272	6169,8	198,1	3,21%
CAPELA NOVA	4.653	160	5	3438,6	107,5	3,13%
CARANDAI	25.501	1940	50	7607,5	196,1	2,58%
CIPOTANEA	6.787	503	21	7411,2	309,4	4,17%
DESTERRO DO MELO	2.901	134	0	4619,1	0,0	0,00%
IBERTIOGA	5.021	235	10	4680,3	199,2	4,26%
PAIVA	1.529	71	3	4643,6	196,2	4,23%
RESSAQUINHA	4.808	293	11	6094,0	228,8	3,75%
SANTA BARBARA DO TUGURIO	4.430	171	3	3860,0	67,7	1,75%
SANTA RITA DE IBITIPOCA	3.425	65	2	1897,8	58,4	3,08%
SANTANA DO GARAMBEU	2.458	50	2	2034,2	81,4	4,00%
SENHORA DOS REMEDIOS	10.459	306	14	2925,7	133,9	4,58%
<b>Microrregião CONGONHAS</b>	<b>125.453</b>	<b>14173</b>	<b>190</b>	<b>11297,5</b>	<b>151,5</b>	<b>1,34%</b>
CONGONHAS	54.762	7931	99	14482,7	180,8	1,25%
DESTERRO DE ENTRE RIOS	7.243	359	10	4956,5	138,1	2,79%
ENTRE RIOS DE MINAS	15.298	751	19	4909,1	124,2	2,53%
JECEABA	4.912	367	7	7471,5	142,5	1,91%
OURO BRANCO	39.500	4448	50	11260,8	126,6	1,12%
SAO BRAS DO SUACUI	3.738	317	5	8480,5	133,8	1,58%
<b>Microrregião CONSELHEIRO LAFAIETE</b>	<b>186.232</b>	<b>16666</b>	<b>350</b>	<b>8949,1</b>	<b>187,9</b>	<b>2,10%</b>
CARANAIBA	3.183	125	4	3927,1	125,7	3,20%
CASA GRANDE	2.257	82	4	3633,1	177,2	4,88%
CATAS ALTAS DA NORUEGA	3.641	108	4	2966,2	109,9	3,70%
CONSELHEIRO LAFAIETE	128.589	14333	265	11146,4	206,1	1,85%
CRISTIANO OTONI	5.150	448	15	8699,0	291,3	3,35%
ITAVERAVA	5.419	106	3	1956,1	55,4	2,83%
LAMIM	3.391	115	3	3391,3	88,5	2,61%
PIRANGA	17.626	561	32	3182,8	181,5	5,70%
QUELUZITO	1.939	110	4	5673,0	206,3	3,64%
RIO ESPERA	5.474	312	10	5699,7	182,7	3,21%
SANTANA DOS MONTES	3.777	114	0	3018,3	0,0	0,00%
SENHORA DE OLIVEIRA	5.786	252	6	4355,3	103,7	2,38%
<b>Microrregião SAO JOAO DEL REI</b>	<b>240.651</b>	<b>19365</b>	<b>469</b>	<b>8046,9</b>	<b>194,9</b>	<b>2,42%</b>
BARROSO	20.810	2019	53	9702,1	254,7	2,63%
BOM SUCESSO	17.603	1149	22	6527,3	125,0	1,91%
CONCEICAO DA BARRA DE MINAS	3.954	237	3	5993,9	75,9	1,27%
CORONEL XAVIER CHAVES	3.434	308	4	8969,1	116,5	1,30%
DORES DE CAMPOS	10.153	1074	35	10578,2	344,7	3,26%
IBITURUNA	2.989	317	1	10605,6	33,5	0,32%
LAGOA DOURADA	13.009	796	13	6118,8	99,9	1,63%
MADRE DE DEUS DE MINAS	5.098	547	11	10729,7	215,8	2,01%
NAZARENO	8.608	490	8	5692,4	92,9	1,63%
PIEADADE DO RIO GRANDE	4.497	377	10	8383,4	222,4	2,65%
PRADOS	9.031	768	17	8504,0	188,2	2,21%
RESENDE COSTA	11.500	648	14	5634,8	121,7	2,16%
RITAPOLIS	4.604	267	12	5799,3	260,6	4,49%
SANTA CRUZ DE MINAS	8.604	765	23	8891,2	267,3	3,01%
SAO JOAO DEL REI	90.082	8113	207	9006,2	229,8	2,55%
SAO TIAGO	10.941	716	13	6544,2	118,8	1,82%
SAO VICENTE DE MINAS	7.753	273	6	3521,2	77,4	2,20%
TIRADENTES	7.981	501	17	6277,4	213,0	3,39%
<b>Macrorregião Centro sul</b>	<b>790.973</b>	<b>64415</b>	<b>1458</b>	<b>8143,8</b>	<b>184,3</b>	<b>2,26%</b>

Fonte: SES-MG Painel, consulta em 20/07/2021.

## Distribuição dos casos de COVID-19 segundo mês e município na Macrorregião Centro Sul, 2020/2021.

Microrregião /município	Out.	Nov.	Dez.	Jan.	Fev.	Mar.	Abr.	Mai	Jun.	Jul.	Total
<b>Microrregião BARBACENA</b>	<b>200</b>	<b>296</b>	<b>1162</b>	<b>1756</b>	<b>857</b>	<b>1265</b>	<b>1865</b>	<b>2438</b>	<b>2267</b>	<b>832</b>	<b>14211</b>
ALFREDO VASCONCELOS	0	5	59	41	20	51	81	81	161	66	582
ALTO RIO DOCE	4	11	61	27	25	47	43	36	113	52	489
ANTONIO CARLOS	7	3	71	134	45	45	68	98	161	40	740
BARBACENA	164	228	727	1102	540	624	1085	1478	1212	405	8472
CAPELA NOVA	9	1	6	24	12	31	23	38	6	5	160
CARANDAI	10	15	94	224	145	256	267	367	291	136	1940
CIPOTANEA	0	6	9	34	56	140	25	86	101	25	503
DESTERRO DO MELO	0	0	16	32	2	7	23	10	28	7	134
IBERTIOGA	0	1	11	26	0	2	34	69	79	12	235
PAIVA	0	4	16	4	0	6	11	14	4	10	71
RESSAQUINHA	0	3	14	27	2	20	113	72	32	5	293
SANTA BARBARA DO TUGURIO	0	1	30	25	1	13	32	30	20	14	171
SANTA RITA DE IBITIOCA	0	1	13	5	0	5	4	3	7	26	65
SANTANA DO GARAMBEU	1	0	0	13	2	0	0	3	22	5	50
SENHORA DOS REMEDIOS	5	17	35	38	7	18	56	53	30	24	306
<b>Microrregião CONGONHAS</b>	<b>471</b>	<b>514</b>	<b>1077</b>	<b>2099</b>	<b>1112</b>	<b>1919</b>	<b>1602</b>	<b>1527</b>	<b>1726</b>	<b>534</b>	<b>14173</b>
CONGONHAS	331	292	706	1234	512	967	890	812	816	288	7931
DESTERRO DE ENTRE RIOS	4	0	23	114	16	35	0	86	35	3	359
ENTRE RIOS DE MINAS	4	19	34	93	89	86	127	105	84	57	751
JECEABA	4	4	2	42	20	45	48	71	91	13	367
OURO BRANCO	126	182	292	583	454	724	477	387	687	166	4448
SAO BRAS DO SUACUI	2	17	20	33	21	62	60	66	13	7	317
<b>Microrregião CONSELHEIRO LAFAIETE</b>	<b>404</b>	<b>547</b>	<b>995</b>	<b>1821</b>	<b>1361</b>	<b>3179</b>	<b>2258</b>	<b>2302</b>	<b>2121</b>	<b>718</b>	<b>16666</b>
CARANAIBA	0	1	0	10	8	56	11	8	23	1	125
CASA GRANDE	0	4	12	5	7	16	8	14	13	1	82
CATAS ALTAS DA NORUEGA	0	0	4	8	5	13	20	17	18	5	108
CONSELHEIRO LAFAIETE	357	530	904	1643	1214	2656	1964	1894	1754	632	14333
CRISTIANO OTONI	15	5	11	20	44	137	82	43	57	5	448
ITAVERAVA	0	0	14	15	7	5	10	20	17	8	106
LAMIM	0	0	3	11	7	16	6	26	35	5	115
PIRANGA	19	6	25	60	16	36	63	168	77	24	561
QUELUZITO	10	1	7	13	23	20	7	12	17	0	110
RIO ESPERA	2	0	0	7	12	92	41	62	43	31	312
SANTANA DOS MONTES	0	0	5	7	4	36	29	7	15	3	114
SENHORA DE OLIVEIRA	1	0	10	22	14	96	17	31	52	3	252
<b>Microrregião SÃO JOÃO DEL REI</b>	<b>219</b>	<b>386</b>	<b>1766</b>	<b>2033</b>	<b>754</b>	<b>1548</b>	<b>2979</b>	<b>4004</b>	<b>3339</b>	<b>928</b>	<b>19365</b>
BARROSO	28	20	95	130	43	104	394	543	400	100	2019
BOM SUCESSO	4	21	34	73	52	93	183	204	368	80	1149
CONCEICAO DA BARRA DE MINAS	0	2	12	34	10	2	7	26	68	22	237
CORONEL XAVIER CHAVES	2	5	70	20	12	26	6	79	67	6	308
DORES DE CAMPOS	3	7	233	177	15	48	313	146	28	21	1074
IBITURUNA	0	4	2	9	0	126	29	76	50	19	317
LAGOA DOURADA	7	12	34	124	91	155	100	127	74	23	796
MADRE DE DEUS DE MINAS	1	1	28	72	22	8	78	192	78	17	547
NAZARENO	5	0	18	96	3	34	50	115	106	47	490
PIEIDADE DO RIO GRANDE	0	1	11	11	2	25	110	91	94	3	377
PRADOS	2	1	57	62	34	89	218	229	52	0	768
RESENDE COSTA	33	4	12	76	29	16	58	248	125	8	648
RITAPOLIS	0	6	8	66	28	15	26	64	30	16	267
SANTA CRUZ DE MINAS	8	0	111	65	28	41	170	118	128	31	765
SAO JOAO DEL REI	114	278	897	841	333	645	1142	1418	1280	452	8113
SAO TIAGO	5	1	29	66	29	44	73	157	253	37	716
SAO VICENTE DE MINAS	0	12	11	37	9	26	22	45	78	17	273
TIRADENTES	7	11	104	74	14	51	0	126	60	29	501
<b>Macrorregião Centro Sul</b>	<b>1294</b>	<b>1743</b>	<b>5000</b>	<b>7709</b>	<b>4084</b>	<b>7911</b>	<b>8704</b>	<b>10271</b>	<b>9453</b>	<b>3012</b>	<b>64415</b>

Fonte: SES-MG Paineis, consulta em 20/07/2021. Valores negativos são correções de meses anteriores. Os valores totais incluem notificações desde março/2020.

Nº 28 Semana Epidemiológica 28

Data da atualização: 20/07/2021

## Incidência de casos de COVID-19 por 100.000 habitantes segundo mês e município na Macrorregião Centro Sul, 2020/2021

Microrregião /município	Out.	Nov.	Dez.	Jan.	Fev.	Mar.	Abr.	Mai	Jun.	Jul.	Total
<b>Microrregião BARBACENA</b>	83,8	124,0	486,9	735,8	359,1	530,1	781,5	1021,6	950,0	348,6	5955,1
ALFREDO VASCONCELOS	0,0	72,4	854,2	593,6	289,6	738,4	1172,7	1172,7	2331,0	955,6	8426,2
ALTO RIO DOCE	36,4	100,0	554,5	245,5	227,3	427,3	390,9	327,3	1027,3	472,7	4445,5
ANTONIO CARLOS	61,2	26,2	620,4	1170,8	393,2	393,2	594,1	856,3	1406,7	349,5	6465,7
BARBACENA	119,4	166,0	529,4	802,5	393,3	454,4	790,2	1076,4	882,7	294,9	6169,8
CAPELA NOVA	193,4	21,5	128,9	515,8	257,9	666,2	494,3	816,7	128,9	107,5	3438,6
CARANDAI	39,2	58,8	368,6	878,4	568,6	1003,9	1047,0	1439,2	1141,1	533,3	7607,5
CIPOTANEA	0,0	88,4	132,6	501,0	825,1	2062,8	368,4	1267,1	1488,1	368,4	7411,2
DESTERRO DO MELO	0,0	0,0	551,5	1103,1	68,9	241,3	792,8	344,7	965,2	241,3	4619,1
IBERTIOGA	0,0	19,9	219,1	517,8	0,0	39,8	677,2	1374,2	1573,4	239,0	4680,3
PAIVA	0,0	261,6	1046,4	261,6	0,0	392,4	719,4	915,6	261,6	654,0	4643,6
RESSAQUINHA	0,0	62,4	291,2	561,6	41,6	416,0	2350,2	1497,5	665,6	104,0	6094,0
SANTA BARBARA DO TUGURIO	0,0	22,6	677,2	564,3	22,6	293,5	722,3	677,2	451,5	316,0	3860,0
SANTA RITA DE IBITIOCA	0,0	29,2	379,6	146,0	0,0	146,0	116,8	87,6	204,4	759,1	1897,8
SANTANA DO GARAMBEU	40,7	0,0	0,0	528,9	81,4	0,0	0,0	122,1	895,0	203,4	2034,2
SENHORA DOS REMEDIOS	47,8	162,5	334,6	363,3	66,9	172,1	535,4	506,7	286,8	229,5	2925,7
<b>Microrregião CONGONHAS</b>	375,4	409,7	858,5	1673,1	886,4	1529,7	1277,0	1217,2	1375,8	425,7	11297,5
CONGONHAS	604,4	533,2	1289,2	2253,4	935,0	1765,8	1625,2	1482,8	1490,1	525,9	14482,7
DESTERRO DE ENTRE RIOS	55,2	0,0	317,5	1573,9	220,9	483,2	0,0	1187,4	483,2	41,4	4956,5
ENTRE RIOS DE MINAS	26,1	124,2	222,3	607,9	581,8	562,2	830,2	686,4	549,1	372,6	4909,1
JECEABA	81,4	81,4	40,7	855,0	407,2	916,1	977,2	1445,4	1852,6	264,7	7471,5
OURO BRANCO	319,0	460,8	739,2	1475,9	1149,4	1832,9	1207,6	979,7	1739,2	420,3	11260,8
SAO BRAS DO SUACUI	53,5	454,8	535,0	882,8	561,8	1658,6	1605,1	1765,7	347,8	187,3	8480,5
<b>Microrregião CONSELHEIRO LAFAIETE</b>	216,9	293,7	534,3	977,8	730,8	1707,0	1212,5	1236,1	1138,9	385,5	8949,1
CARANAIBA	0,0	31,4	0,0	314,2	251,3	1759,3	345,6	251,3	722,6	31,4	3927,1
CASA GRANDE	0,0	177,2	531,7	221,5	310,1	708,9	354,5	620,3	576,0	44,3	3633,1
CATAS ALTAS DA NORUEGA	0,0	0,0	109,9	219,7	137,3	357,0	549,3	466,9	494,4	137,3	2966,2
CONSELHEIRO LAFAIETE	277,6	412,2	703,0	1277,7	944,1	2065,5	1527,3	1472,9	1364,0	491,5	11146,4
CRISTIANO OTONI	291,3	97,1	213,6	388,3	854,4	2660,2	1592,2	835,0	1106,8	97,1	8699,0
ITAVERAVA	0,0	0,0	258,4	276,8	129,2	92,3	184,5	369,1	313,7	147,6	1956,1
LAMIM	0,0	0,0	88,5	324,4	206,4	471,8	176,9	766,7	1032,1	147,4	3391,3
PIRANGA	107,8	34,0	141,8	340,4	90,8	204,2	357,4	953,1	436,9	136,2	3182,8
QUELUZITO	515,7	51,6	361,0	670,4	1186,2	1031,5	361,0	618,9	876,7	0,0	5673,0
RIO ESPERA	36,5	0,0	0,0	127,9	219,2	1680,7	749,0	1132,6	785,5	566,3	5699,7
SANTANA DOS MONTES	0,0	0,0	132,4	185,3	105,9	953,1	767,8	185,3	397,1	79,4	3018,3
SENHORA DE OLIVEIRA	17,3	0,0	172,8	380,2	242,0	1659,2	293,8	535,8	898,7	51,8	4355,3
<b>Microrregião SÃO JOÃO DEL REI</b>	91,0	160,4	733,8	844,8	313,3	643,3	1237,9	1663,8	1387,5	385,6	8046,9
BARROSO	134,6	96,1	456,5	624,7	206,6	499,8	1893,3	2609,3	1922,2	480,5	9702,1
BOM SUCESSO	22,7	119,3	193,1	414,7	295,4	528,3	1039,6	1158,9	2090,6	454,5	6527,3
CONCEICAO DA BARRA DE MINAS	0,0	50,6	303,5	859,9	252,9	50,6	177,0	657,6	1719,8	556,4	5993,9
CORONEL XAVIER CHAVES	58,2	145,6	2038,4	582,4	349,4	757,1	174,7	2300,5	1951,1	174,7	8969,1
DORES DE CAMPOS	29,5	68,9	2294,9	1743,3	147,7	472,8	3082,8	1438,0	275,8	206,8	10578,2
IBITURUNA	0,0	133,8	66,9	301,1	0,0	4215,5	970,2	2542,7	1672,8	635,7	10605,6
LAGOA DOURADA	53,8	92,2	261,4	953,2	699,5	1191,5	768,7	976,2	568,8	176,8	6118,8
MADRE DE DEUS DE MINAS	19,6	19,6	549,2	1412,3	431,5	156,9	1530,0	3766,2	1530,0	333,5	10729,7
NAZARENO	58,1	0,0	209,1	1115,2	34,9	395,0	580,9	1336,0	1231,4	546,0	5692,4
PIEDADE DO RIO GRANDE	0,0	22,2	244,6	244,6	44,5	555,9	2446,1	2023,6	2090,3	66,7	8383,4
PRADOS	22,1	11,1	631,2	686,5	376,5	985,5	2413,9	2535,7	575,8	0,0	8504,0
RESENDE COSTA	287,0	34,8	104,3	660,9	252,2	139,1	504,3	2156,5	1087,0	69,6	5634,8
RITAPOLIS	0,0	130,3	173,8	1433,5	608,2	325,8	564,7	1390,1	651,6	347,5	5799,3
SANTA CRUZ DE MINAS	93,0	0,0	1290,1	755,5	325,4	476,5	1975,8	1371,5	1487,7	360,3	8891,2
SAO JOAO DEL REI	126,6	308,6	995,8	933,6	369,7	716,0	1267,7	1574,1	1420,9	501,8	9006,2
SAO TIAGO	45,7	9,1	265,1	603,2	265,1	402,2	667,2	1435,0	2312,4	338,2	6544,2
SAO VICENTE DE MINAS	0,0	154,8	141,9	477,2	116,1	335,4	283,8	580,4	1006,1	219,3	3521,2
TIRADENTES	87,7	137,8	1303,1	927,2	175,4	639,0	0,0	1578,7	751,8	363,4	6277,4
<b>Macrorregião Centro Sul</b>	<b>163,6</b>	<b>220,4</b>	<b>632,1</b>	<b>974,6</b>	<b>516,3</b>	<b>1000,2</b>	<b>1100,4</b>	<b>1298,5</b>	<b>1195,1</b>	<b>380,8</b>	<b>8143,8</b>

Fonte: SES-MG Painel, consulta em 20/07/2021. Valores negativos são correções de meses anteriores. Os valores totais incluem notificações desde março/2020.

Nº 28 Semana Epidemiológica 28

Data da atualização: 20/07/2021

**Distribuição dos casos de COVID-19 segundo semana epidemiológica e município na Macrorregião Centro Sul, 2021.**

Microrregião /município	18	19	20	21	22	23	24	25	26	27	28
<b>Microrregião BARBACENA</b>	<b>551</b>	<b>527</b>	<b>568</b>	<b>636</b>	<b>504</b>	<b>708</b>	<b>517</b>	<b>451</b>	<b>340</b>	<b>370</b>	<b>248</b>
ALFREDO VASCONCELOS	20	21	9	29	21	66	24	37	28	20	27
ALTO RIO DOCE	17	2	17	0	0	88	12	10	7	34	14
ANTONIO CARLOS	15	24	25	34	40	43	36	28	22	11	20
BARBACENA	345	305	414	349	239	347	315	259	192	170	86
CAPELA NOVA	4	12	9	11	1	2	1	2	2	3	0
CARANDAI	70	81	33	131	106	70	63	52	34	83	47
CIPOTANEA	16	14	19	31	12	33	11	26	29	12	7
DESTERRO DO MELO	6	2	0	2	10	7	10	1	2	1	4
IBERTIOGA	19	27	13	9	19	20	18	19	5	10	0
PAIVA	0	0	1	13	1	1	2	0	0	0	10
RESSAQUINHA	16	12	10	8	28	17	7	5	0	2	1
SANTA BARBARA DO TUGURIO	8	11	8	3	8	2	6	1	5	3	9
SANTA RITA DE IBITIPOCA	2	0	1	0	0	0	1	5	6	10	10
SANTANA DO GARAMBEU	0	0	3	0	1	3	9	6	4	2	1
SENHORA DOS REMEDIOS	13	16	6	16	18	9	2	0	4	9	12
<b>Microrregião CONGONHAS</b>	<b>253</b>	<b>390</b>	<b>370</b>	<b>442</b>	<b>325</b>	<b>415</b>	<b>403</b>	<b>431</b>	<b>273</b>	<b>209</b>	<b>188</b>
CONGONHAS	88	271	223	200	176	194	179	176	141	129	90
DESTERRO DE ENTRE RIOS	42	13	20	11	12	12	6	2	3	0	3
ENTRE RIOS DE MINAS	22	31	19	16	22	16	26	18	32	12	16
JECEABA	21	9	16	17	16	13	10	45	15	3	4
OURO BRANCO	52	51	84	189	93	178	179	187	77	63	74
SAO BRAS DO SUACUI	28	15	8	9	6	2	3	3	5	2	1
<b>Microrregião CONSELHEIRO LAFAIETE</b>	<b>291</b>	<b>570</b>	<b>613</b>	<b>566</b>	<b>615</b>	<b>562</b>	<b>499</b>	<b>483</b>	<b>260</b>	<b>362</b>	<b>207</b>
CARANAIBA	2	2	1	1	14	4	3	1	2	-1	1
CASA GRANDE	0	8	1	2	3	2	3	5	0	0	1
CATAS ALTAS DA NORUEGA	1	3	1	12	6	8	0	4	1	2	2
CONSELHEIRO LAFAIETE	249	451	494	464	507	494	408	394	207	340	175
CRISTIANO OTONI	8	10	21	4	18	6	18	7	8	3	0
ITAVERAVA	0	0	5	15	6	4	3	0	5	0	5
LAMIM	0	6	8	12	10	1	15	8	1	4	0
PIRANGA	17	57	48	28	32	20	16	21	6	10	11
QUELUZITO	1	1	0	10	6	3	5	2	1	0	0
RIO ESPERA	10	18	25	9	8	12	0	22	22	3	7
SANTANA DOS MONTES	3	0	0	4	1	8	2	4	0	0	3
SENHORA DE OLIVEIRA	0	14	9	5	4	0	26	15	7	1	2
<b>Microrregião SÃO JOÃO DEL REI</b>	<b>793</b>	<b>892</b>	<b>893</b>	<b>1074</b>	<b>833</b>	<b>976</b>	<b>728</b>	<b>741</b>	<b>468</b>	<b>358</b>	<b>284</b>
BARROSO	134	167	113	89	60	135	96	86	57	38	24
BOM SUCESSO	32	46	38	77	75	97	78	95	49	18	35
CONCEICAO DA BARRA DE MINAS	2	3	2	11	27	34	0	7	10	5	9
CORONEL XAVIER CHAVES	41	13	2	17	19	23	24	5	2	5	1
DORES DE CAMPOS	37	44	30	12	6	10	6	5	4	8	8
IBITURUNA	9	15	12	40	15	13	4	8	17	9	1
LAGOA DOURADA	23	25	42	16	45	23	12	13	11	10	1
MADRE DE DEUS DE MINAS	48	45	41	38	33	14	20	10	3	6	7
NAZARENO	5	32	42	28	22	38	24	20	19	18	15
PIEDADE DO RIO GRANDE	17	20	27	19	11	35	28	11	10	2	0
PRADOS	34	56	50	66	23	20	12	4	2	0	0
RESENDE COSTA	34	47	66	87	47	34	27	19	10	4	2
RITAPOLIS	7	18	14	20	5	8	5	15	8	4	5
SANTA CRUZ DE MINAS	29	31	28	30	23	50	35	20	4	6	19
SAO JOAO DEL REI	231	291	321	413	304	338	284	339	232	185	131
SAO TIAGO	16	22	38	80	82	75	52	32	14	15	20
SAO VICENTE DE MINAS	8	5	6	26	21	18	8	19	15	13	1
TIRADENTES	86	12	21	5	15	11	13	33	1	12	5
<b>Macrorregião Centro Sul</b>	<b>1888</b>	<b>2379</b>	<b>2444</b>	<b>2718</b>	<b>2277</b>	<b>2661</b>	<b>2147</b>	<b>2106</b>	<b>1341</b>	<b>1299</b>	<b>927</b>

Fonte: SES-MG Painel, consulta em 20/07/2021 Nota: Valores negativos são correções de semanas anteriores.



Nº 28 Semana Epidemiológica 28

Data da atualização: 20/07/2021

Incidência dos casos de COVID-19 segundo semana epidemiológica e município na Macrorregião Centro Sul, 2021.											
Microrregião /município	18	19	20	21	22	23	24	25	26	27	28
<b>Microrregião BARBACENA</b>	230,9	220,8	238,0	266,5	211,2	296,7	216,6	189,0	142,5	155,0	103,9
ALFREDO VASCONCELOS	289,6	304,0	130,3	419,9	304,0	955,6	347,5	535,7	405,4	289,6	390,9
ALTO RIO DOCE	154,5	18,2	154,5	0,0	0,0	800,0	109,1	90,9	63,6	309,1	127,3
ANTONIO CARLOS	131,1	209,7	218,4	297,1	349,5	375,7	314,5	244,6	192,2	96,1	174,7
BARBACENA	251,3	222,1	301,5	254,2	174,1	252,7	229,4	188,6	139,8	123,8	62,6
CAPELA NOVA	86,0	257,9	193,4	236,4	21,5	43,0	21,5	43,0	43,0	64,5	0,0
CARANDAI	274,5	317,6	129,4	513,7	415,7	274,5	247,0	203,9	133,3	325,5	184,3
CIPOANEIA	235,7	206,3	279,9	456,8	176,8	486,2	162,1	383,1	427,3	176,8	103,1
DESTERRO DO MELO	206,8	68,9	0,0	68,9	344,7	241,3	344,7	34,5	68,9	34,5	137,9
IBERTIOGA	378,4	537,7	258,9	179,2	378,4	398,3	358,5	378,4	99,6	199,2	0,0
PAIVA	0,0	0,0	65,4	850,2	65,4	65,4	130,8	0,0	0,0	0,0	654,0
RESSAQUINHA	332,8	249,6	208,0	166,4	582,4	353,6	145,6	104,0	0,0	41,6	20,8
SANTA BARBARA DO TUGURIO	180,6	248,3	180,6	67,7	180,6	45,1	135,4	22,6	112,9	67,7	203,2
SANTA RITA DE IBITIOCA	58,4	0,0	29,2	0,0	0,0	0,0	29,2	146,0	175,2	292,0	292,0
SANTANA DO GARAMBEU	0,0	0,0	122,1	0,0	40,7	122,1	366,2	244,1	162,7	81,4	40,7
SENHORA DOS REMEDIOS	124,3	153,0	57,4	153,0	172,1	86,1	19,1	0,0	38,2	86,1	114,7
<b>Microrregião CONGONHAS</b>	201,7	310,9	294,9	352,3	259,1	330,8	321,2	343,6	217,6	166,6	149,9
CONGONHAS	160,7	494,9	407,2	365,2	321,4	354,3	326,9	321,4	257,5	235,6	164,3
DESTERRO DE ENTRE RIOS	579,9	179,5	276,1	151,9	165,7	165,7	82,8	27,6	41,4	0,0	41,4
ENTRE RIOS DE MINAS	143,8	202,6	124,2	104,6	143,8	104,6	170,0	117,7	209,2	78,4	104,6
JECEABA	427,5	183,2	325,7	346,1	325,7	264,7	203,6	916,1	305,4	61,1	81,4
OURO BRANCO	131,6	129,1	212,7	478,5	235,4	450,6	453,2	473,4	194,9	159,5	187,3
SAO BRAS DO SUACUI	749,1	401,3	214,0	240,8	160,5	53,5	80,3	80,3	133,8	53,5	26,8
<b>Microrregião CONSELHEIRO LAFAIETE</b>	156,3	306,1	329,2	303,9	330,2	301,8	267,9	259,4	139,6	194,4	111,2
CARANAIBA	62,8	62,8	31,4	31,4	439,8	125,7	94,3	31,4	62,8	-31,4	31,4
CASA GRANDE	0,0	354,5	44,3	88,6	132,9	88,6	132,9	221,5	0,0	0,0	44,3
CATAS ALTAS DA NORUEGA	27,5	82,4	27,5	329,6	164,8	219,7	0,0	109,9	27,5	54,9	54,9
CONSELHEIRO LAFAIETE	193,6	350,7	384,2	360,8	394,3	384,2	317,3	306,4	161,0	264,4	136,1
CRISTIANO OTONI	155,3	194,2	407,8	77,7	349,5	116,5	349,5	135,9	155,3	58,3	0,0
ITAVERAVA	0,0	0,0	92,3	276,8	110,7	73,8	55,4	0,0	92,3	0,0	92,3
LAMIM	0,0	176,9	235,9	353,9	294,9	29,5	442,3	235,9	29,5	118,0	0,0
PIRANGA	96,4	323,4	272,3	158,9	181,5	113,5	90,8	119,1	34,0	56,7	62,4
QUELUZITO	51,6	51,6	0,0	515,7	309,4	154,7	257,9	103,1	51,6	0,0	0,0
RIO ESPERA	182,7	328,8	456,7	164,4	146,1	219,2	0,0	401,9	401,9	54,8	127,9
SANTANA DOS MONTES	79,4	0,0	0,0	105,9	26,5	211,8	53,0	105,9	0,0	0,0	79,4
SENHORA DE OLIVEIRA	0,0	242,0	155,5	86,4	69,1	0,0	449,4	259,2	121,0	17,3	34,6
<b>Microrregião SÃO JOÃO DEL REI</b>	329,5	370,7	371,1	446,3	346,1	405,6	302,5	307,9	194,5	148,8	118,0
BARROSO	643,9	802,5	543,0	427,7	288,3	648,7	461,3	413,3	273,9	182,6	115,3
BOM SUCESSO	181,8	261,3	215,9	437,4	426,1	551,0	443,1	539,7	278,4	102,3	198,8
CONCEICAO DA BARRA DE MINAS	50,6	75,9	50,6	278,2	682,9	859,9	0,0	177,0	252,9	126,5	227,6
CORONEL XAVIER CHAVES	1193,9	378,6	58,2	495,0	553,3	669,8	698,9	145,6	58,2	145,6	29,1
DORES DE CAMPOS	364,4	433,4	295,5	118,2	59,1	98,5	59,1	49,2	39,4	78,8	78,8
IBITURUNA	301,1	501,8	401,5	1338,2	501,8	434,9	133,8	267,6	568,8	301,1	33,5
LAGOA DOURADA	176,8	192,2	322,9	123,0	345,9	176,8	92,2	99,9	84,6	76,9	7,7
MADRE DE DEUS DE MINAS	941,5	882,7	804,2	745,4	647,3	274,6	392,3	196,2	58,8	117,7	137,3
NAZARENO	58,1	371,7	487,9	325,3	255,6	441,4	278,8	232,3	220,7	209,1	174,3
PIEDADE DO RIO GRANDE	378,0	444,7	600,4	422,5	244,6	778,3	622,6	244,6	222,4	44,5	0,0
PRADOS	376,5	620,1	553,6	730,8	254,7	221,5	132,9	44,3	22,1	0,0	0,0
RESENDE COSTA	295,7	408,7	573,9	756,5	408,7	295,7	234,8	165,2	87,0	34,8	17,4
RITAPOLIS	152,0	391,0	304,1	434,4	108,6	173,8	108,6	325,8	173,8	86,9	108,6
SANTA CRUZ DE MINAS	337,1	360,3	325,4	348,7	267,3	581,1	406,8	232,5	46,5	69,7	220,8
SAO JOAO DEL REI	256,4	323,0	356,3	458,5	337,5	375,2	315,3	376,3	257,5	205,4	145,4
SAO TIAGO	146,2	201,1	347,3	731,2	749,5	685,5	475,3	292,5	128,0	137,1	182,8
SAO VICENTE DE MINAS	103,2	64,5	77,4	335,4	270,9	232,2	103,2	245,1	193,5	167,7	12,9
TIRADENTES	1077,6	150,4	263,1	62,6	187,9	137,8	162,9	413,5	12,5	150,4	62,6
<b>Macrorregião Centro Sul</b>	238,7	300,8	309,0	343,6	287,9	336,4	271,4	266,3	169,5	164,2	117,2

Fonte: SES-MG Painel, consulta em 20/07/2021. Nota: Valores negativos são correções de semanas anteriores.

## Distribuição dos óbitos por COVID-19 segundo mês e município na Macrorregião Centro Sul, 2020/2021.

Microrregião /município	Set.	Out.	Nov.	Dez.	Jan.	Fev.	Mar.	Abr.	Mai	Jun.	Jul.	Total
<b>Microrregião BARBACENA</b>	<b>8</b>	<b>5</b>	<b>6</b>	<b>17</b>	<b>55</b>	<b>34</b>	<b>42</b>	<b>99</b>	<b>81</b>	<b>68</b>	<b>19</b>	<b>449</b>
ALFREDO VASCONCELOS	0	0	0	1	2	1	0	5	2	0	1	13
ALTO RIO DOCE	1	0	0	5	5	3	5	3	0	4	0	27
ANTONIO CARLOS	2	0	0	0	2	2	0	2	4	4	0	16
BARBACENA	5	4	4	8	33	20	23	65	53	35	12	272
CAPELA NOVA	0	1	0	0	1	0	0	1	1	1	0	5
CARANDAI	0	0	0	1	2	3	8	11	8	12	2	50
CIPOTANEA	0	0	1	0	3	5	4	2	1	5	0	21
DESTERRO DO MELO	0	0	0	0	0	0	0	1	-1	0	0	0
IBERTIOGA	0	0	0	0	1	0	0	1	4	3	1	10
PAIVA	0	0	0	0	2	0	0	0	0	1	0	3
RESSAQUINHA	0	0	0	0	0	0	1	3	5	1	1	11
SANTA BARBARA DO TUGURIO	0	0	0	0	0	0	0	0	0	2	1	3
SANTA RITA DE IBITIOCA	0	0	0	0	0	0	0	1	1	0	0	2
SANTANA DO GARAMBEU	0	0	0	0	2	0	0	0	0	0	0	2
SENHORA DOS REMEDIOS	0	0	1	2	2	0	1	4	3	0	1	14
<b>Microrregião CONGONHAS</b>	<b>8</b>	<b>4</b>	<b>2</b>	<b>4</b>	<b>23</b>	<b>12</b>	<b>18</b>	<b>38</b>	<b>30</b>	<b>29</b>	<b>9</b>	<b>190</b>
CONGONHAS	5	3	2	3	10	4	11	23	16	10	5	99
DESTERRO DE ENTRE RIOS	1	0	0	0	3	1	0	2	1	1	1	10
ENTRE RIOS DE MINAS	1	1	0	0	3	0	1	6	3	4	0	19
JECEABA	0	0	0	0	0	0	1	1	2	1	0	7
OURO BRANCO	1	0	0	1	7	6	5	3	7	13	3	50
SAO BRAS DO SUACUI	0	0	0	0	0	1	0	3	1	0	0	5
<b>Microrregião CONSELHEIRO LAFAIETE</b>	<b>8</b>	<b>5</b>	<b>9</b>	<b>9</b>	<b>20</b>	<b>25</b>	<b>65</b>	<b>86</b>	<b>52</b>	<b>43</b>	<b>13</b>	<b>350</b>
CARANAIBA	0	0	0	0	1	0	2	0	0	0	0	4
CASA GRANDE	1	0	0	0	0	0	0	2	1	0	0	4
CATAS ALTAS DA NORUEGA	0	0	0	0	1	1	0	1	1	0	0	4
CONSELHEIRO LAFAIETE	6	3	7	6	12	19	53	69	41	34	11	265
CRISTIANO OTONI	0	0	0	0	1	1	2	6	2	2	0	15
ITAVERAVA	0	0	0	0	2	0	1	0	0	0	0	3
LAMIM	0	0	0	0	0	0	1	1	1	0	0	3
PIRANGA	0	1	1	1	2	2	3	2	6	4	2	32
QUELUZITO	0	1	1	2	0	0	0	0	0	0	0	4
RIO ESPERA	1	0	0	0	0	0	2	4	0	2	0	10
SANTANA DOS MONTES	0	0	0	0	0	0	0	0	0	0	0	0
SENHORA DE OLIVEIRA	0	0	0	0	1	2	1	1	0	1	0	6
<b>Microrregião SÃO JOÃO DEL REI</b>	<b>4</b>	<b>10</b>	<b>1</b>	<b>5</b>	<b>39</b>	<b>39</b>	<b>37</b>	<b>83</b>	<b>102</b>	<b>92</b>	<b>29</b>	<b>469</b>
BARROSO	2	0	0	0	4	2	3	6	24	8	4	53
BOM SUCESSO	0	0	0	0	0	3	0	1	0	12	5	22
CONCEICAO DA BARRA DE MINAS	0	0	0	0	0	2	0	0	0	1	0	3
CORONEL XAVIER CHAVES	0	0	0	0	0	1	2	1	0	0	0	4
DORES DE CAMPOS	0	2	0	0	4	3	2	6	15	2	1	35
IBITURUNA	0	0	0	0	0	0	0	1	0	0	0	1
LAGOA DOURADA	0	0	0	0	0	2	4	2	1	2	0	13
MADRE DE DEUS DE MINAS	1	0	0	0	1	0	1	0	5	3	0	11
NAZARENO	0	0	0	0	1	1	0	2	2	1	0	8
PIEDADE DO RIO GRANDE	0	0	0	0	2	1	0	3	0	2	0	10
PRADOS	0	1	0	0	1	4	1	4	3	1	1	17
RESENDE COSTA	0	0	0	0	0	3	0	0	5	6	0	14
RITAPOLIS	0	0	0	2	1	3	0	1	3	1	1	12
SANTA CRUZ DE MINAS	0	0	0	0	2	0	1	6	2	7	1	23
SAO JOAO DEL REI	1	6	0	3	18	12	20	42	36	40	15	207
SAO TIAGO	0	1	1	0	2	1	0	1	2	2	1	13
SAO VICENTE DE MINAS	0	0	0	0	1	1	1	1	1	1	0	6
TIRADENTES	0	0	0	0	2	0	2	6	3	3	0	17
<b>Macrorregião Centro Sul</b>	<b>28</b>	<b>24</b>	<b>18</b>	<b>35</b>	<b>137</b>	<b>110</b>	<b>162</b>	<b>306</b>	<b>265</b>	<b>232</b>	<b>70</b>	<b>1458</b>

Fonte: SES-MG Painel, consulta em 20/07/2021. Valores negativos são correções de meses anteriores. Os valores totais incluem notificações desde março/2020.

## Mortalidade COVID-19 - óbitos por 100.000 habitantes segundo mês e município na Macrorregião Centro Sul, 2020/2021

Microrregião /município	Set.	Out.	Nov.	Dez.	Jan.	Fev.	Mar.	Abr.	Mai	Jun.	Jul.	Total
<b>Microrregião BARBACENA</b>	3,4	2,1	2,5	7,1	23,0	14,2	17,6	41,5	33,9	28,5	8,0	188,2
ALFREDO VASCONCELOS	0,0	0,0	0,0	14,5	29,0	14,5	0,0	72,4	29,0	0,0	14,5	188,2
ALTO RIO DOCE	9,1	0,0	0,0	45,5	45,5	27,3	45,5	27,3	0,0	36,4	0,0	245,5
ANTONIO CARLOS	17,5	0,0	0,0	0,0	17,5	17,5	0,0	17,5	34,9	34,9	0,0	139,8
BARBACENA	3,6	2,9	2,9	5,8	24,0	14,6	16,8	47,3	38,6	25,5	8,7	198,1
CAPELA NOVA	0,0	21,5	0,0	0,0	21,5	0,0	0,0	21,5	21,5	21,5	0,0	107,5
CARANDAI	0,0	0,0	0,0	3,9	7,8	11,8	31,4	43,1	31,4	47,1	7,8	196,1
CIPOTANEA	0,0	0,0	14,7	0,0	44,2	73,7	58,9	29,5	14,7	73,7	0,0	309,4
DESTERRO DO MELO	0,0	0,0	0,0	0,0	0,0	0,0	0,0	34,5	-34,5	0,0	0,0	0,0
IBERTIOGA	0,0	0,0	0,0	0,0	19,9	0,0	0,0	19,9	79,7	59,7	19,9	199,2
PAIVA	0,0	0,0	0,0	0,0	130,8	0,0	0,0	0,0	0,0	65,4	0,0	196,2
RESSAQUINHA	0,0	0,0	0,0	0,0	0,0	0,0	20,8	62,4	104,0	20,8	20,8	228,8
SANTA BARBARA DO TUGURIO	0,0	0,0	0,0	0,0	0,0	0,0	0,0	0,0	0,0	45,1	22,6	67,7
SANTA RITA DE IBITIPOCA	0,0	0,0	0,0	0,0	0,0	0,0	0,0	29,2	29,2	0,0	0,0	58,4
SANTANA DO GARAMBEU	0,0	0,0	0,0	0,0	81,4	0,0	0,0	0,0	0,0	0,0	0,0	81,4
SENHORA DOS REMEDIOS	0,0	0,0	9,6	19,1	19,1	0,0	9,6	38,2	28,7	0,0	9,6	133,9
<b>Microrregião CONGONHAS</b>	6,4	3,2	1,6	3,2	18,3	9,6	14,3	30,3	23,9	23,1	7,2	151,5
CONGONHAS	9,1	5,5	3,7	5,5	18,3	7,3	20,1	42,0	29,2	18,3	9,1	180,8
DESTERRO DE ENTRE RIOS	13,8	0,0	0,0	0,0	41,4	13,8	0,0	27,6	13,8	13,8	13,8	138,1
ENTRE RIOS DE MINAS	6,5	6,5	0,0	0,0	19,6	0,0	6,5	39,2	19,6	26,1	0,0	124,2
JECEABA	0,0	0,0	0,0	0,0	0,0	0,0	20,4	20,4	40,7	20,4	0,0	142,5
OURO BRANCO	2,5	0,0	0,0	2,5	17,7	15,2	12,7	7,6	17,7	32,9	7,6	126,6
SAO BRAS DO SUACUI	0,0	0,0	0,0	0,0	0,0	26,8	0,0	80,3	26,8	0,0	0,0	133,8
<b>Microrregião CONSELHEIRO LAFAIETE</b>	4,3	2,7	4,8	4,8	10,7	13,4	34,9	46,2	27,9	23,1	7,0	187,9
CARANAIBA	0,0	0,0	0,0	0,0	31,4	0,0	62,8	0,0	0,0	0,0	0,0	125,7
CASA GRANDE	44,3	0,0	0,0	0,0	0,0	0,0	0,0	88,6	44,3	0,0	0,0	177,2
CATAS ALTAS DA NORUEGA	0,0	0,0	0,0	0,0	27,5	27,5	0,0	27,5	27,5	0,0	0,0	109,9
CONSELHEIRO LAFAIETE	4,7	2,3	5,4	4,7	9,3	14,8	41,2	53,7	31,9	26,4	8,6	206,1
CRISTIANO OTONI	0,0	0,0	0,0	0,0	19,4	19,4	38,8	116,5	38,8	38,8	0,0	291,3
ITAVERAVA	0,0	0,0	0,0	0,0	36,9	0,0	18,5	0,0	0,0	0,0	0,0	55,4
LAMIM	0,0	0,0	0,0	0,0	0,0	0,0	29,5	29,5	29,5	0,0	0,0	88,5
PIRANGA	0,0	5,7	5,7	5,7	11,3	11,3	17,0	11,3	34,0	22,7	11,3	181,5
QUELUZITO	0,0	51,6	51,6	103,1	0,0	0,0	0,0	0,0	0,0	0,0	0,0	206,3
RIO ESPERA	18,3	0,0	0,0	0,0	0,0	0,0	36,5	73,1	0,0	36,5	0,0	182,7
SANTANA DOS MONTES	0,0	0,0	0,0	0,0	0,0	0,0	0,0	0,0	0,0	0,0	0,0	0,0
SENHORA DE OLIVEIRA	0,0	0,0	0,0	0,0	17,3	34,6	17,3	17,3	0,0	17,3	0,0	103,7
<b>Microrregião SÃO JOÃO DEL REI</b>	1,7	4,2	0,4	2,1	16,2	16,2	15,4	34,5	42,4	38,2	12,1	194,9
BARROSO	9,6	0,0	0,0	0,0	19,2	9,6	14,4	28,8	115,3	38,4	19,2	254,7
BOM SUCESSO	0,0	0,0	0,0	0,0	0,0	17,0	0,0	5,7	0,0	68,2	28,4	125,0
CONCEICAO DA BARRA DE MINAS	0,0	0,0	0,0	0,0	0,0	50,6	0,0	0,0	0,0	25,3	0,0	75,9
CORONEL XAVIER CHAVES	0,0	0,0	0,0	0,0	0,0	29,1	58,2	29,1	0,0	0,0	0,0	116,5
DORES DE CAMPOS	0,0	19,7	0,0	0,0	39,4	29,5	19,7	59,1	147,7	19,7	9,8	344,7
IBITURUNA	0,0	0,0	0,0	0,0	0,0	0,0	0,0	33,5	0,0	0,0	0,0	33,5
LAGOA DOURADA	0,0	0,0	0,0	0,0	0,0	15,4	30,7	15,4	7,7	15,4	0,0	99,9
MADRE DE DEUS DE MINAS	19,6	0,0	0,0	0,0	19,6	0,0	19,6	0,0	98,1	58,8	0,0	215,8
NAZARENO	0,0	0,0	0,0	0,0	11,6	11,6	0,0	23,2	23,2	11,6	0,0	92,9
PIEDADE DO RIO GRANDE	0,0	0,0	0,0	0,0	44,5	22,2	0,0	66,7	0,0	44,5	0,0	222,4
PRADOS	0,0	11,1	0,0	0,0	11,1	44,3	11,1	44,3	33,2	11,1	11,1	188,2
RESENDE COSTA	0,0	0,0	0,0	0,0	0,0	26,1	0,0	0,0	43,5	52,2	0,0	121,7
RITAPOLIS	0,0	0,0	0,0	43,4	21,7	65,2	0,0	21,7	65,2	21,7	21,7	260,6
SANTA CRUZ DE MINAS	0,0	0,0	0,0	0,0	23,2	0,0	11,6	69,7	23,2	81,4	11,6	267,3
SAO JOAO DEL REI	1,1	6,7	0,0	3,3	20,0	13,3	22,2	46,6	40,0	44,4	16,7	229,8
SAO TIAGO	0,0	9,1	9,1	0,0	18,3	9,1	0,0	9,1	18,3	18,3	9,1	118,8
SAO VICENTE DE MINAS	0,0	0,0	0,0	0,0	12,9	12,9	12,9	12,9	12,9	12,9	0,0	77,4
TIRADENTES	0,0	0,0	0,0	0,0	25,1	0,0	25,1	75,2	37,6	37,6	0,0	213,0
<b>Macrorregião Centro Sul</b>	3,5	3,0	2,3	4,4	17,3	13,9	20,5	38,7	33,5	29,3	8,8	184,3

Fonte: SES-MG Painel, consulta em 20/07/2021. Valores negativos são correções de meses anteriores. Os valores totais incluem notificações desde março/2020.

## 2.2 Evolução do número casos confirmados e de notificados

Casos notificados no ESUS VE com presença de ao menos um dos sintomas dentre febre, dor de garganta, tosse, dispneia, coriza, alteração gustativa ou alteração olfativa segundo semana de notificação; Macrorregião Centro Sul - MG. 2020/2021.

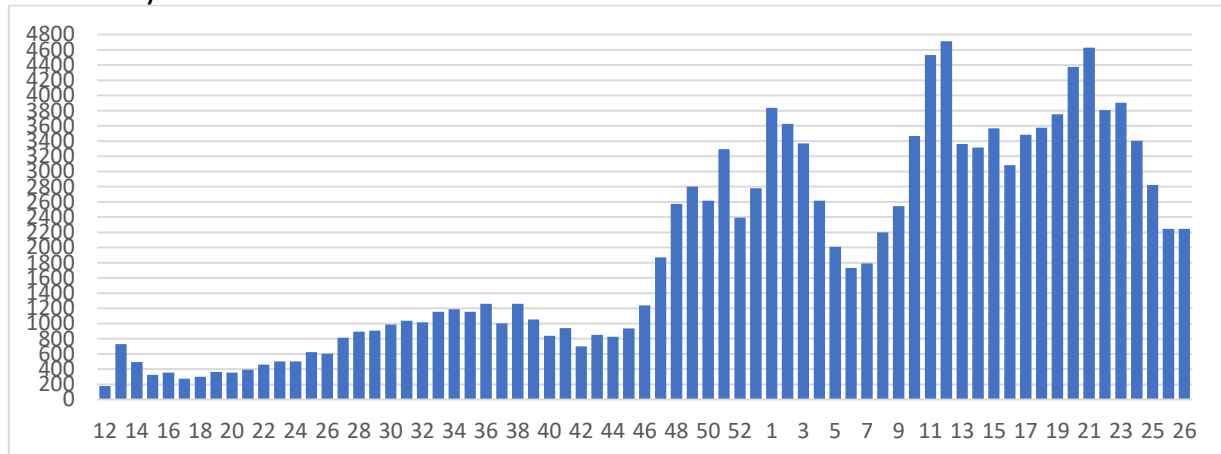

Fonte: ESUS-VE, consulta em 06/07/2021.

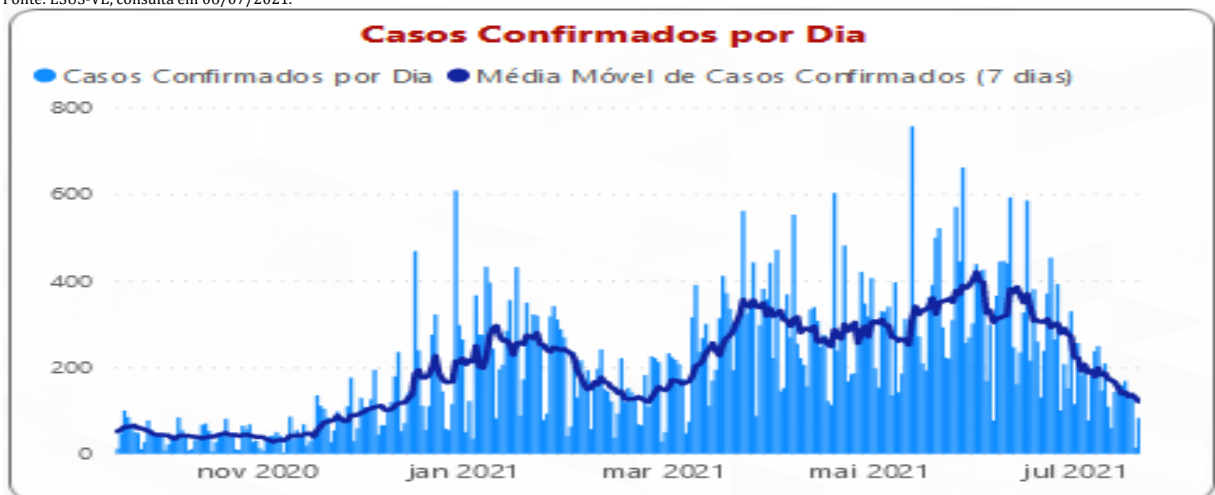

Fonte: SES-MG Painel, consulta em 20/07/2021. Óbitos e casos confirmados por dia. Valores negativos são correções de datas anteriores.

### 3. SITUAÇÃO ASSISTENCIAL

#### 3.1 Distribuição de leitos COVID adulto SUS segundo microrregião.

Microrregião	Enfermaria	UTI	Suporte Ventilatório
Barbacena	52	40	-
Congonhas	30	10	-
Conselheiro Lafaiete	79	27	-
São João del Rei	40	50	9
<b>Total</b>	<b>201</b>	<b>127</b>	<b>9</b>

FONTE: SRS BRB, em 20/07/2021

#### 3.2 Proporção de leitos ocupados em UTI

MACRORREGIÃO	% LEITOS UTI OCUPADOS	% LEITOS UTI COVID OCUPADOS	% OCUPADA POR COVID
VALE DO AÇO	44,30%	32,44%	24,50%
CENTRO SUL	58,64%	40,16%	26,70%
SÃO JOÃO DEL REI	54,29%	32,00%	22,86%
BARBACENA	64,00%	42,50%	22,67%
CONSELHEIRO LAFAIETE	55,56%	44,44%	33,33%
CONGONHAS	60,00%	60,00%	60,00%
SUDESTE	57,93%	43,09%	26,22%
JEQUITINHONHA	56,25%	43,33%	32,50%
NORTE	55,35%	44,66%	28,13%
OESTE	65,75%	56,04%	39,73%
LESTE	60,42%	63,51%	48,96%
NOROESTE	66,67%	63,53%	40,91%
SUL	71,84%	63,79%	43,00%
LESTE DO SUL	69,50%	65,85%	38,30%
TRIÂNGULO DO NORTE	77,44%	66,21%	44,21%
NORDESTE	77,17%	70,15%	51,09%
CENTRO	80,29%	74,55%	39,56%
TRIÂNGULO DO SUL	80,00%	75,00%	48,00%
<b>Total</b>	<b>69,17%</b>	<b>59,45%</b>	<b>37,26%</b>

Fonte: Painel BI SES-MG, consulta em 20/07/2021. Macrorregião Centro Sul

### 3.3 Proporção de leitos ocupados de Enfermaria

MACRORREGIÃO	PROPORÇÃO OCUPADA LEITOS ENFERMARIA	PROPORÇÃO OCUPADA POR COVID
☒ CENTRO	91,09%	17,70%
☒ CENTRO SUL	64,15%	5,99%
☒ BARBACENA	90,29%	5,71%
☒ CONGONHAS	46,49%	6,14%
☒ CONSELHEIRO LAFAIETE	65,63%	10,63%
☒ SÃO JOÃO DEL REI	37,55%	3,61%
☒ JEQUITINHONHA	65,57%	10,52%
☒ LESTE	128,21%	16,15%
☒ LESTE DO SUL	60,00%	11,57%
☒ NORDESTE	54,07%	6,80%
☒ NOROESTE	62,43%	16,50%
☒ NORTE	67,65%	11,15%
☒ OESTE	74,23%	20,60%
☒ SUDESTE	52,07%	7,14%
☒ SUL	50,04%	10,51%
☒ TRIÂNGULO DO NORTE	175,52%	41,70%
☒ TRIÂNGULO DO SUL	62,20%	10,22%
☒ VALE DO AÇO	87,43%	15,97%
<b>Total</b>	<b>77,99%</b>	<b>14,79%</b>

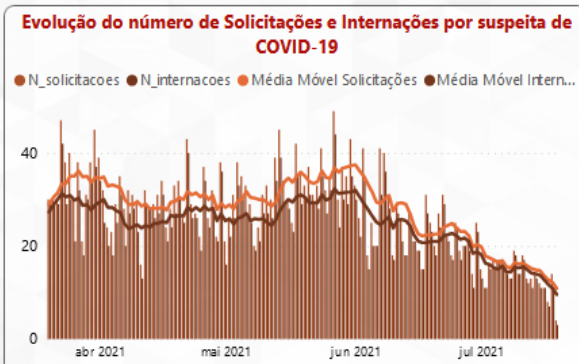
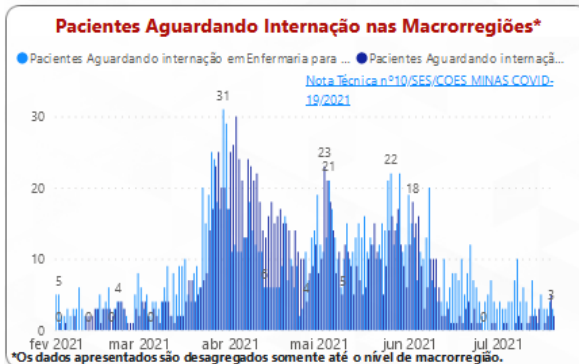
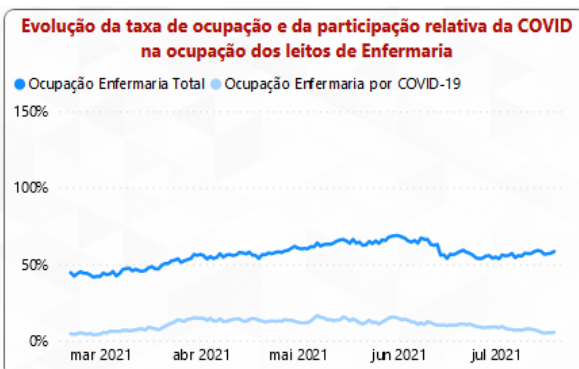
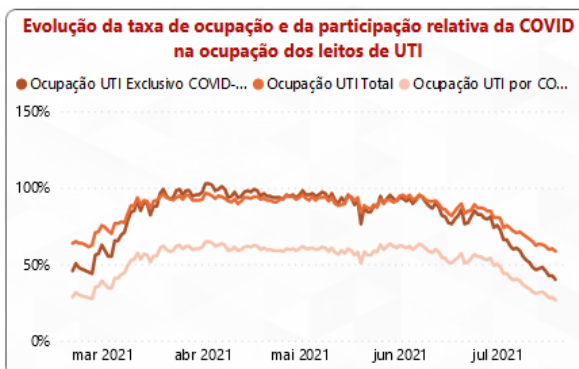

Fonte: Painel BI SES-MG, consulta em 20/07/2021. Macrorregião Centro Sul

#### 4. PERFIL EPIDEMIOLÓGICO DOS CASOS CONFIRMADOS E ÓBITOS COVID-19

##### 4.1 Casos confirmados por COVID-19 por sexo, idade, fator de risco e internação

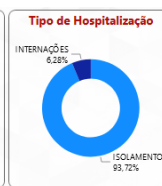
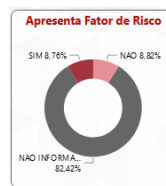
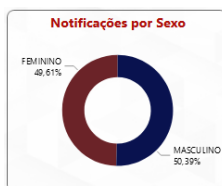
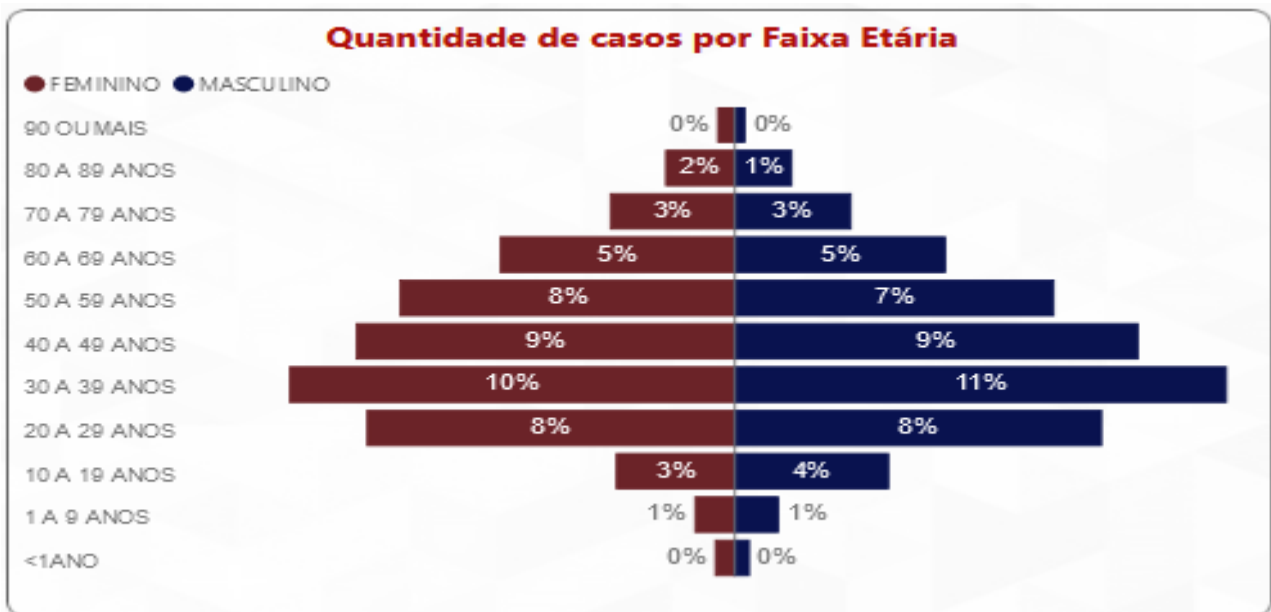

Fonte: Painel BI SES-MG, consulta em 13/07/2021.

##### 4.2 Distribuição de e óbitos confirmados por COVID-19 por sexo, idade e fator de risco

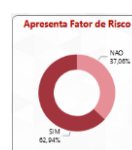
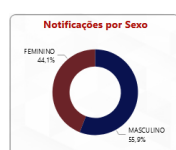
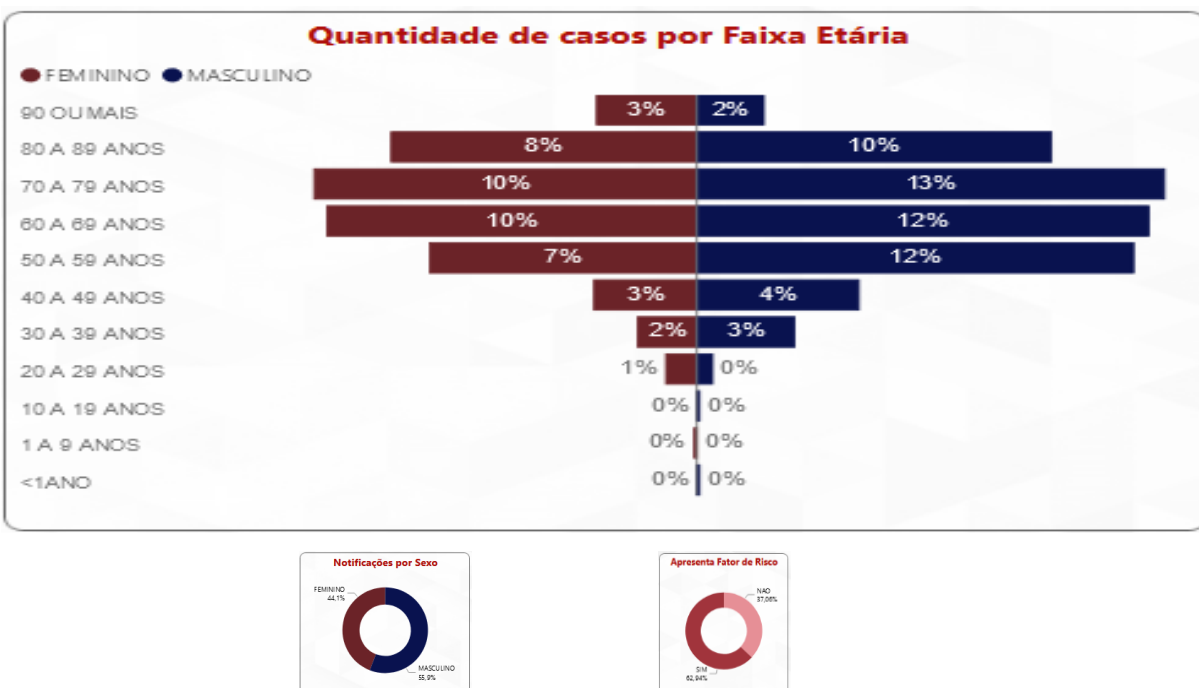

Fonte: Painel BI SES-MG, consulta em 13/07/2021

## 4.2 Distribuição de e óbitos confirmados por COVID-19 por sexo e idade

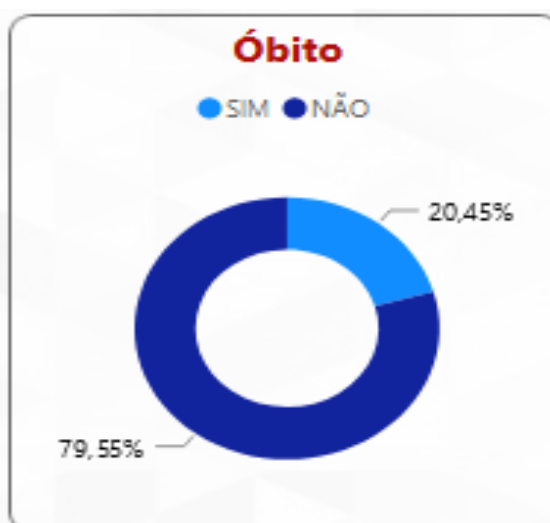
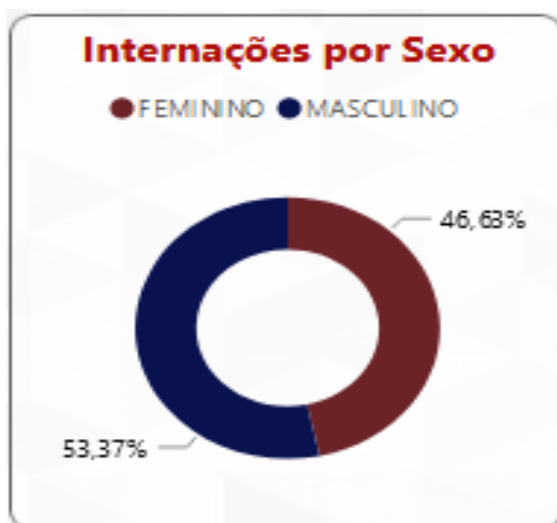
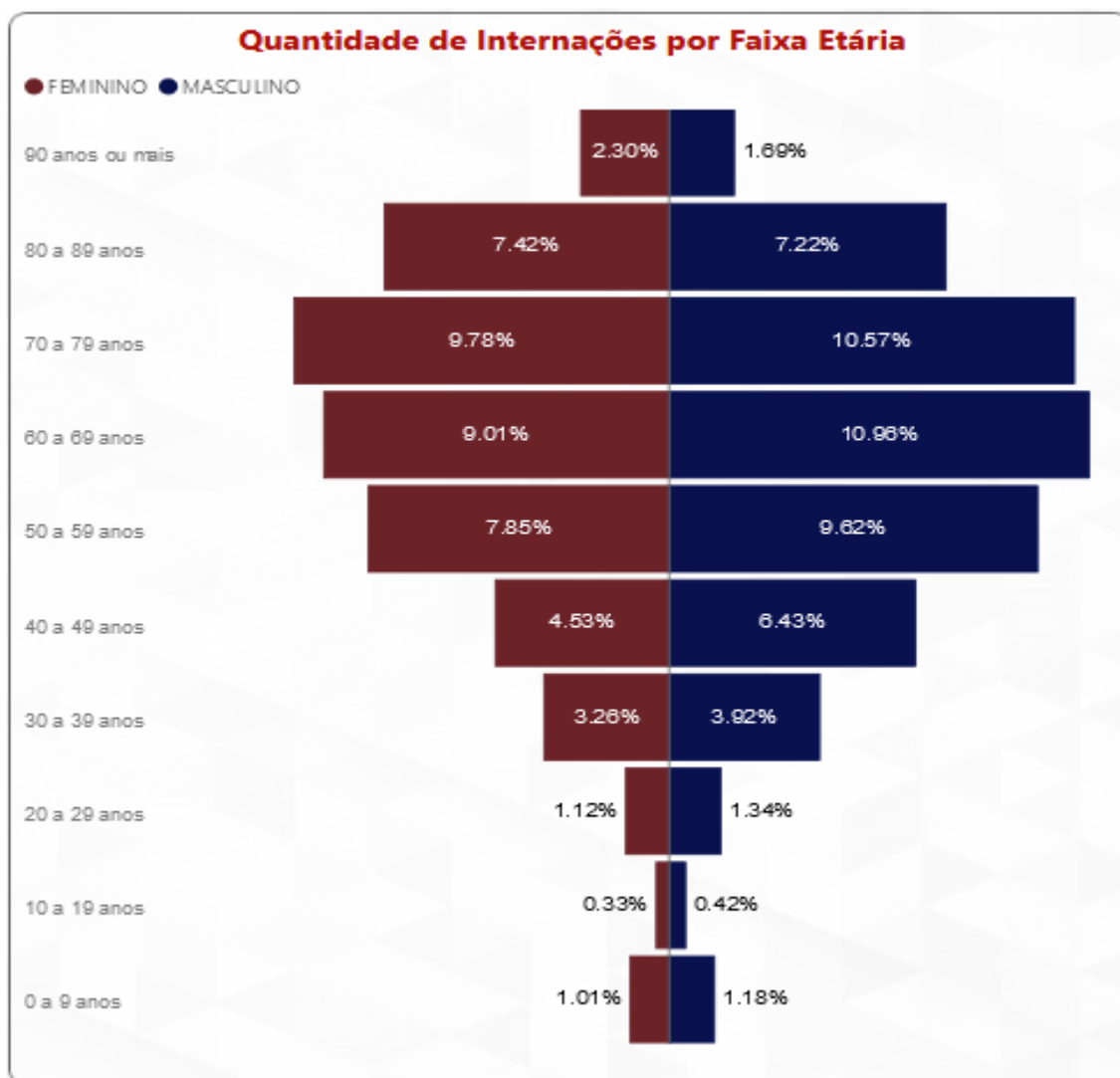

Fonte: Painel BI SES-MG, consulta em 13/07/2021



### 4.3 Evolução do Rt das solicitações de internação COVID na Macrorregião Centro Sul 26/3/2020 a 05/07/2021.

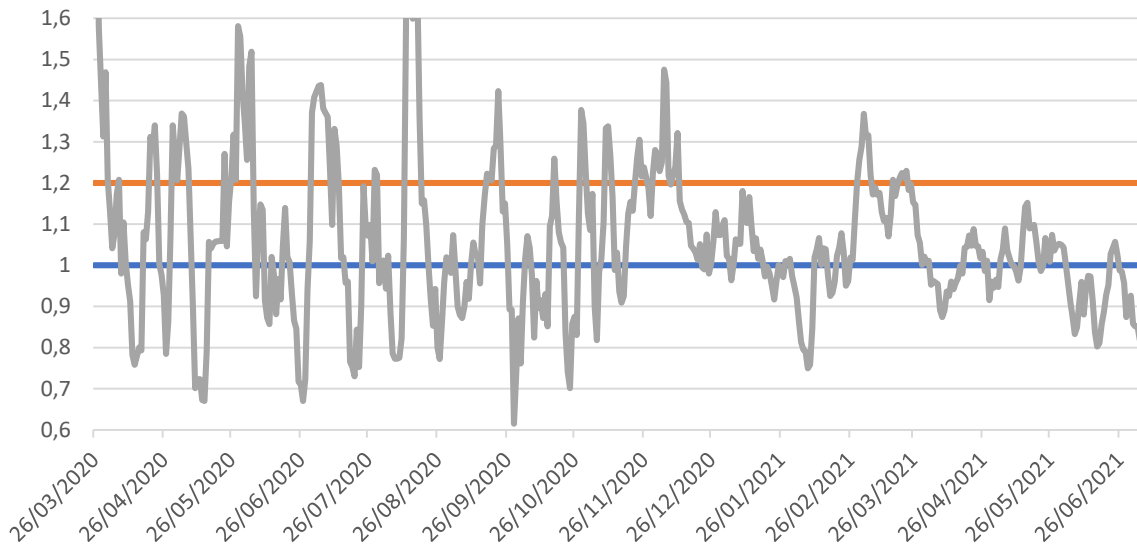

Fonte: SES-MG

## 5. SURTOS

### 5.1 Distribuição dos surtos de Síndrome Respiratória Aguda notificados e possivelmente associados ao Covid-19

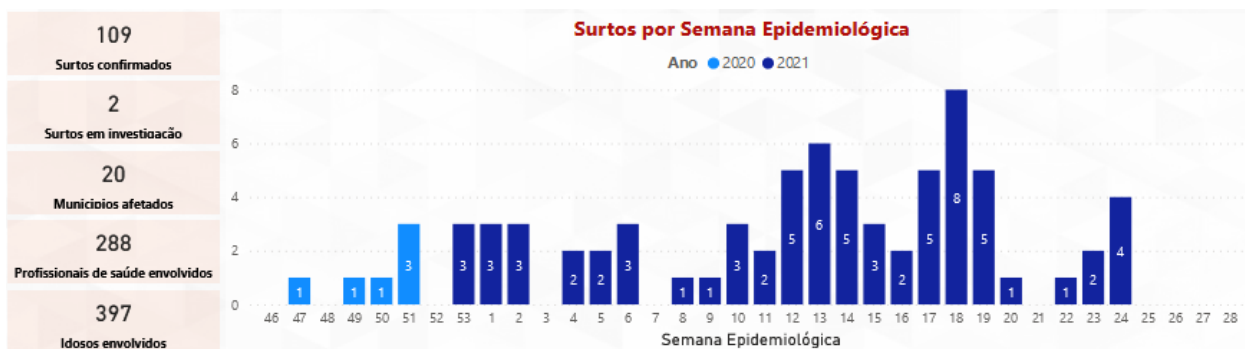

Tipo de Estabelecimento	Surtos	Casos Confirmados	Número de Expostos
EMPRESA	39	461	1.384
SERVICO DE SAUDE	28	359	1.235
ILPI	15	220	734
UNIDADE PRISIONAL	6	105	345
SERVICOS PUBLICOS	5	38	183
NAO INFORMADO	4	86	
COMUNIDADE RELIGIOSA	4	35	66
ESCOLA	2	32	
SEGURANCA PUBLICA	2	244	1.304
APAC	2	24	204
COMUNIDADE	1	36	36
COMUNIDADE	1	12	13
<b>Total</b>	<b>109</b>	<b>1.652</b>	<b>5.504</b>

Fonte: SES-MG, consulta em 13/07/2021.

## 6. SINDROME RESPIRATÓRIA AGUDA GRAVE - SRAG

### 6.1 Casos notificados de SRAG em residentes por semana epidemiológica de 2020/2021 e microrregião de notificação.

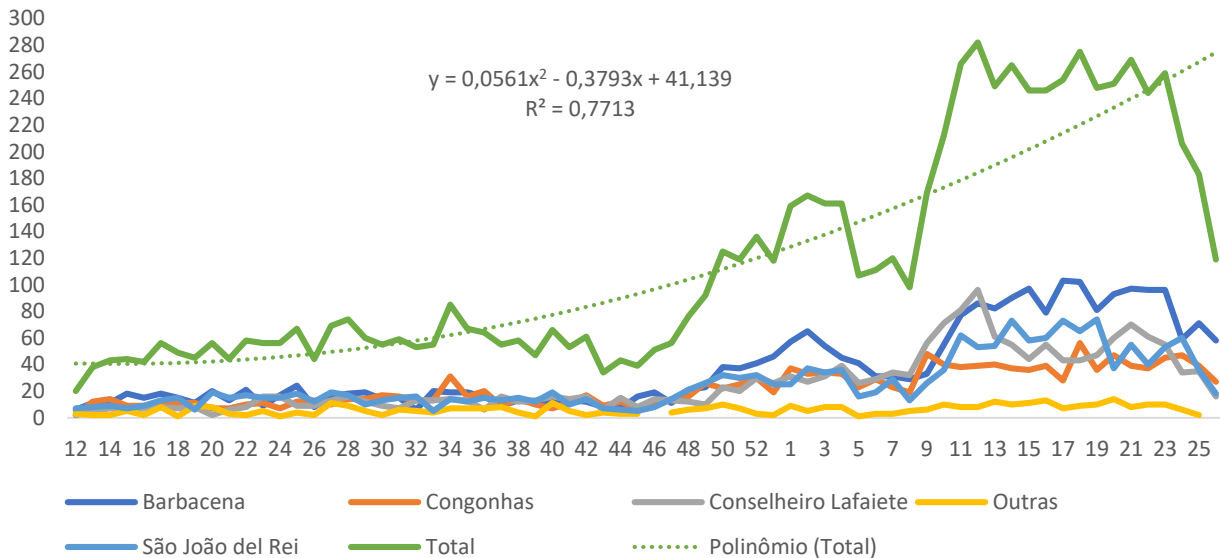

Fonte: SIVEP GRIPE. Consultado em 06/07/2021

Nota: Dados sujeitos à alteração.

### 6.2 Óbitos nos casos notificados de SRAG em residentes da macrorregião Centro Sul por semana epidemiológica e microrregião de notificação, 2020/2021.

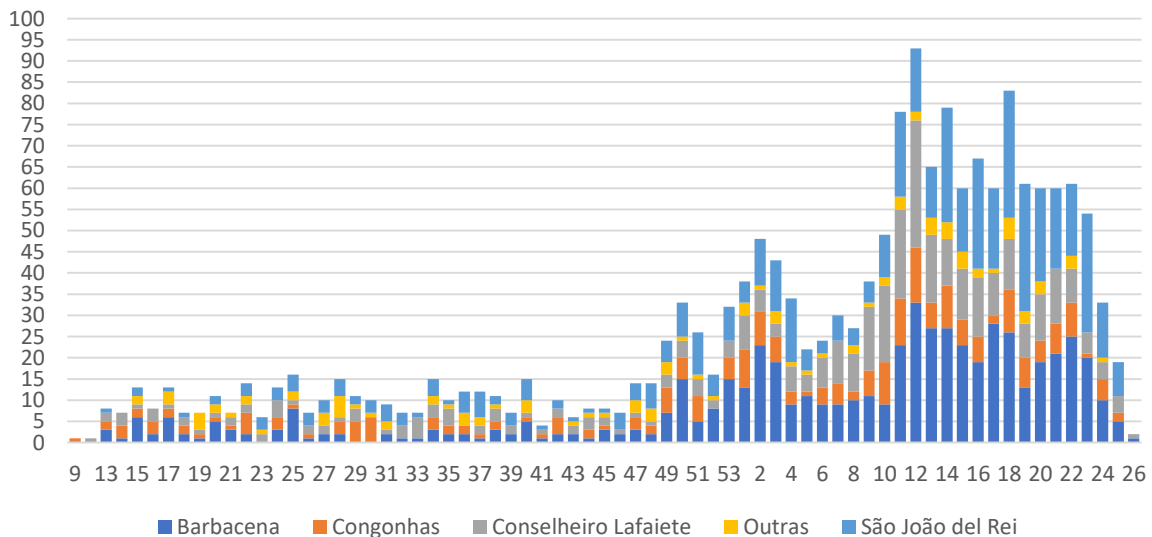

FONTES: SIVEP-Gripe 06/07/2021

Nota: Dados sujeitos à alteração.

## 7. RESULTADOS LABORATORIAIS - RT-PCR - MACRORREG. CENTRO SUL 2020/21

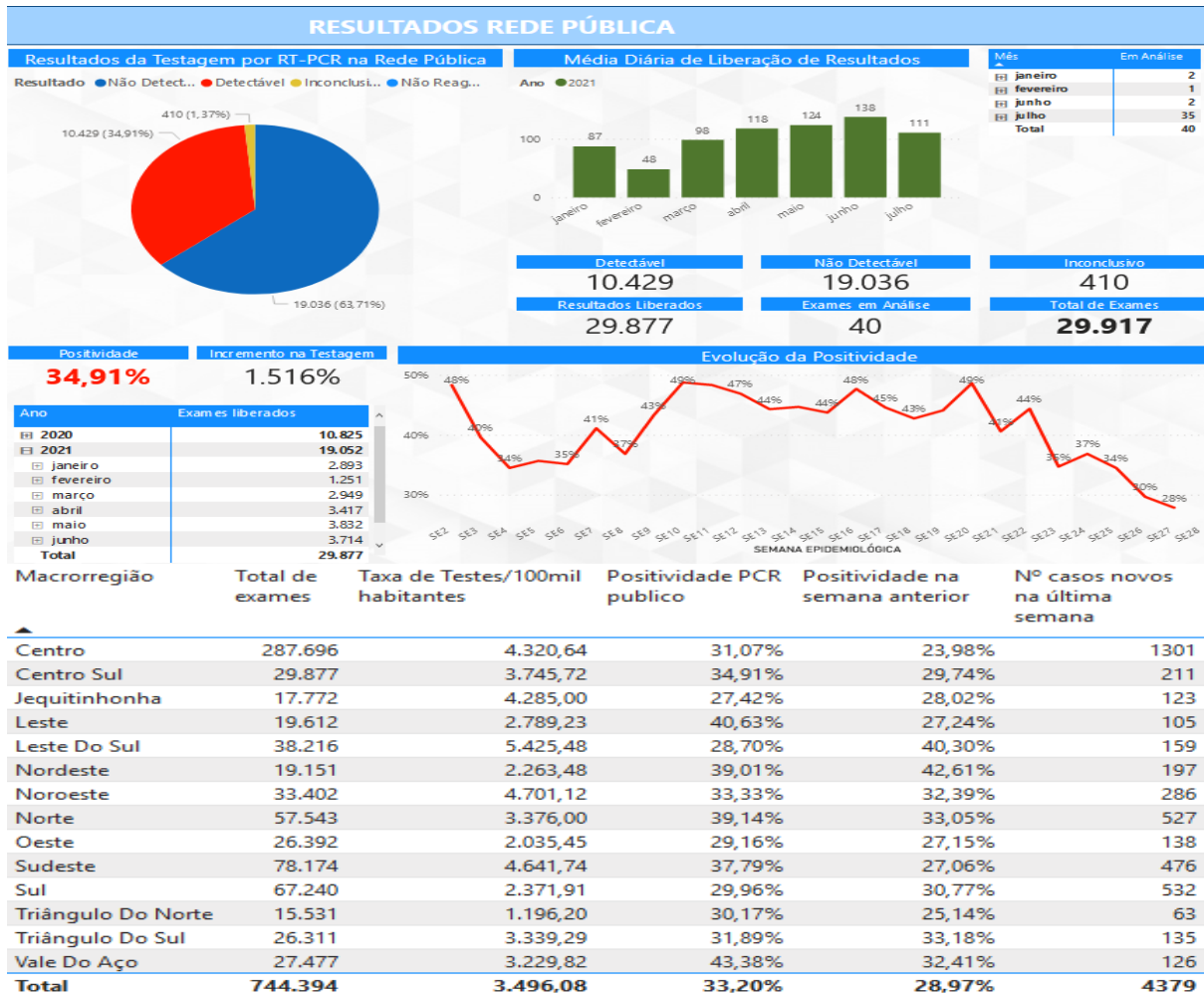

### RESULTADOS REDE PRIVADA

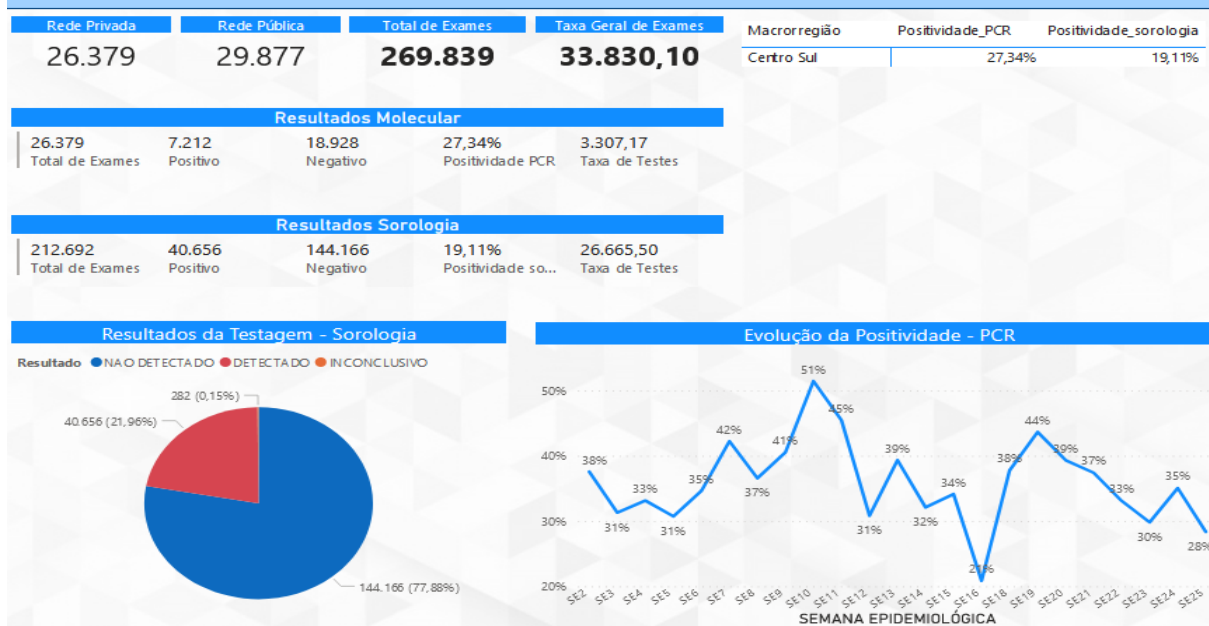

FONTE: SES MG 12/07/2021

Nota: Dados sujeitos à alteração.

## 8. SITUAÇÃO VACINAL MACRORREGIÃO CENTRO SUL-MG, 2021.

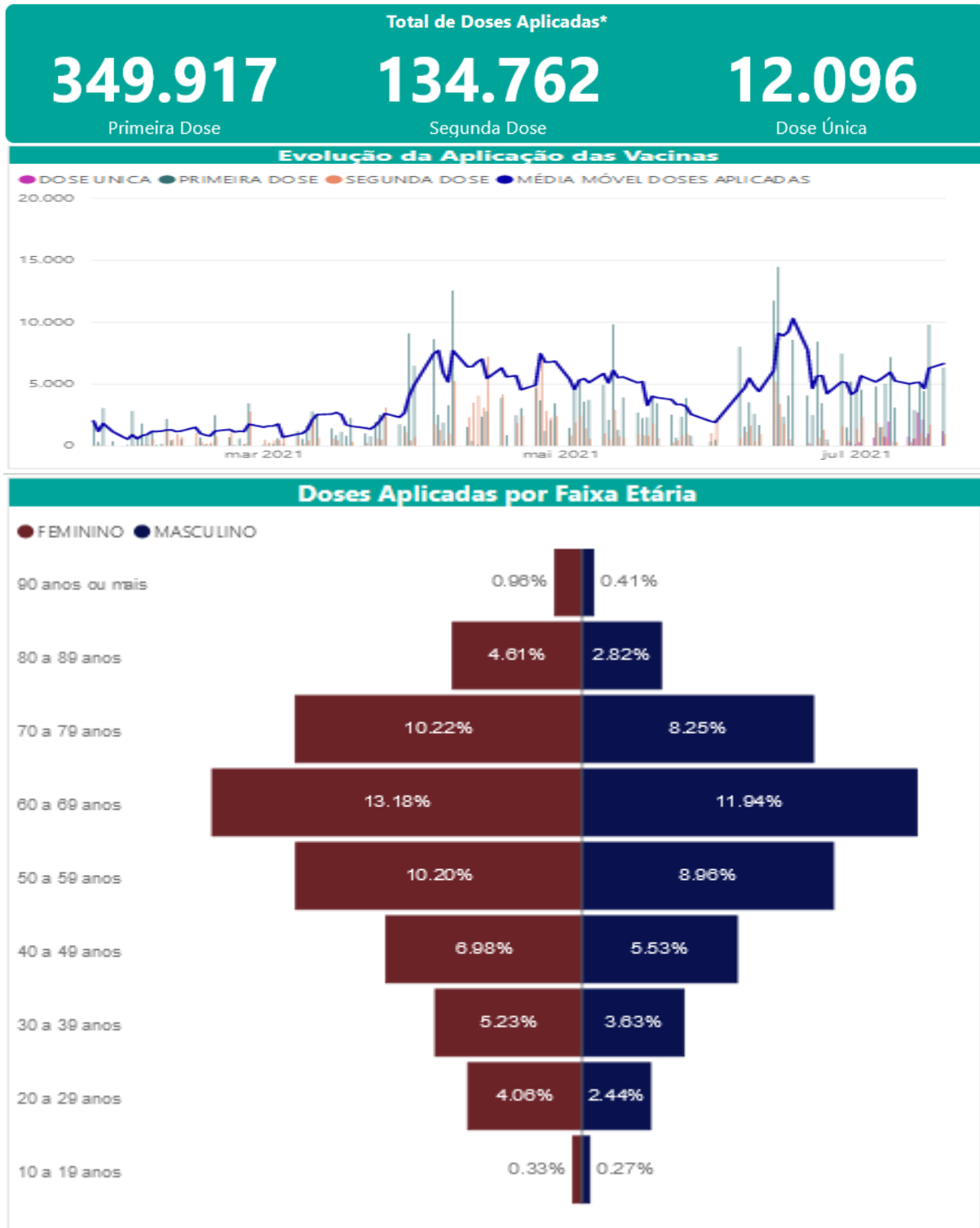

FONTE: SES MG 20/07/2021  
Nota: Dados sujeitos à alteração