

# BOLETIM

# ESPECIAL

## Macrorregião

## Centro Sul

## SRS Barbacena

## GRS São João del Rei

### Número 3

**Governador do Estado de Minas Gerais**

Romeu Zema Neto

**Secretário de Estado de Saúde de Minas Gerais**

Carlos Eduardo Amaral Pereira da Silva

**Secretário de Estado Adjunto**

Luiz Marcelo Cabral Tavares

**Chefia de Gabinete**

João Márcio Silva de Pinho

**Assessora de Comunicação Social**

Virgínia Cornélio da Silva

**Subsecretaria de Políticas e Ações de Saúde**

Marcilio Dias Magalhães

**Subsecretaria de Regulação do Acesso a Serviços e Insumos de Saúde**

Juliana Ávila Teixeira

**Subsecretaria de Inovação e Logística em Saúde**

André de Andrade Ranieri

**Subsecretaria de Gestão Regional**

Darlan Venâncio Thomaz Pereira

**Subsecretaria de Vigilância em Saúde**

Dario Brock Ramalho

**Dirigentes das Regionais de Saúde**

Hérica Vieira Santos

Edwalda Maria Carvalho de Assumpção

**Equipe das Regionais de Saúde**

Fabíola Anklin Ribas, Angélica Atala Lombelo Campos, Márcio Heitor Stelmo da Silva, Flávio Raimundo Soares, Silvania de Roman Carvalho, Ana Cristina dos Santos, Elisiane Rodrigues dos Santos, Fernando José da Silva, Renato Soares dos Reis, Tatiana Resende Carvalho, Tatiana de Matos Corrêa Canêdo, Ângela Maria Goulart Baptista, Edna Lúcia Cardozo Martin, Jaqueline das Mercês Teixeira, Jefferson Rodrigo Silveira

## Apresentação

Este boletim tem como objetivo descrever os aspectos epidemiológicos e assistenciais relacionados aos casos de COVID-19 na macrorregião de saúde Centro Sul de Minas Gerais que compreende a Superintendência Regional de Saúde de Barbacena e Gerência Regional de Saúde de São João del Rei e orientar as ações de vigilância, prevenção e controle.

## 1. SITUAÇÃO DA COVID-19 NO MUNDO, BRASIL E MINAS GERAIS

### 1.1 Situação no Mundo: Total de casos e óbitos distribuídos por semana epidemiológica.

**98,925,221**

confirmed cases

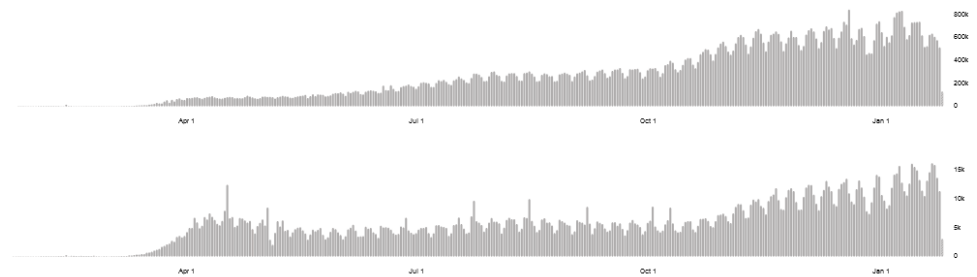

**2,127,294**

deaths

Source: World Health Organization  
Data may be incomplete for the current day or week.

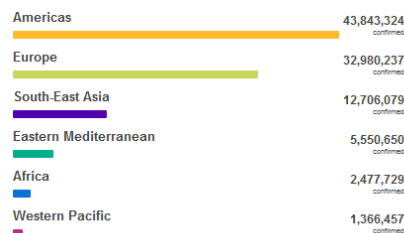

Source: World Health Organization  
Data may be incomplete for the current day or week.

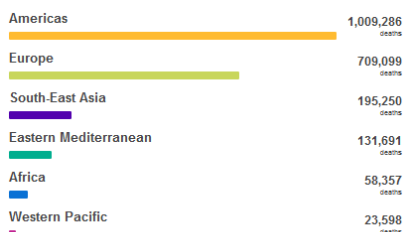

Source: World Health Organization  
Data may be incomplete for the current day or week.

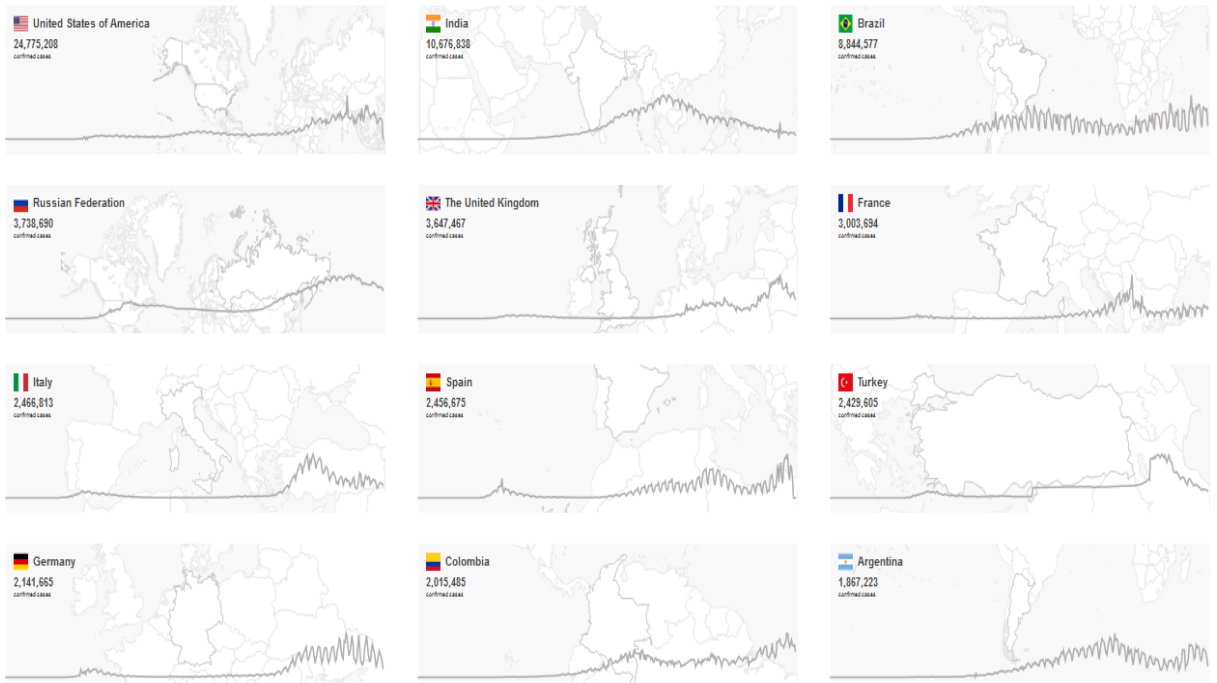

Fonte: <https://covid19.who.int/> consultado em 26/01/2021

## 1.2 Situação no Brasil e Sudeste: Casos confirmados, óbitos e SRAG segundo semana epidemiológica.

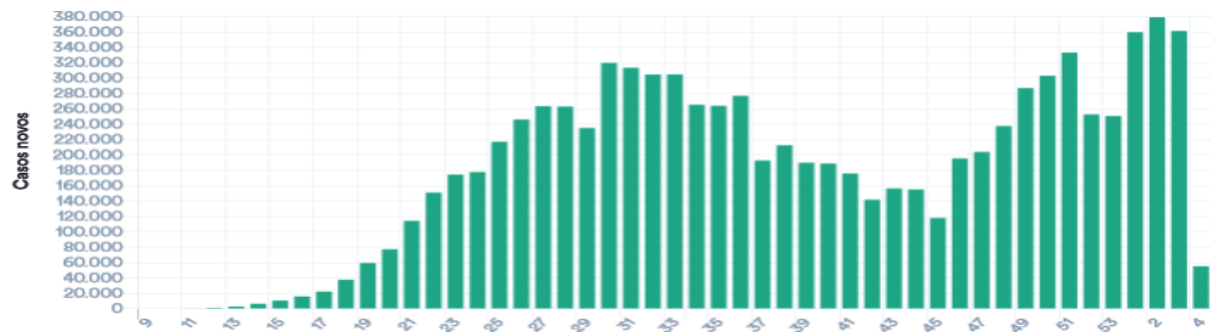

### SRAG hospitalizado por semana epidemiológica de início dos sintomas

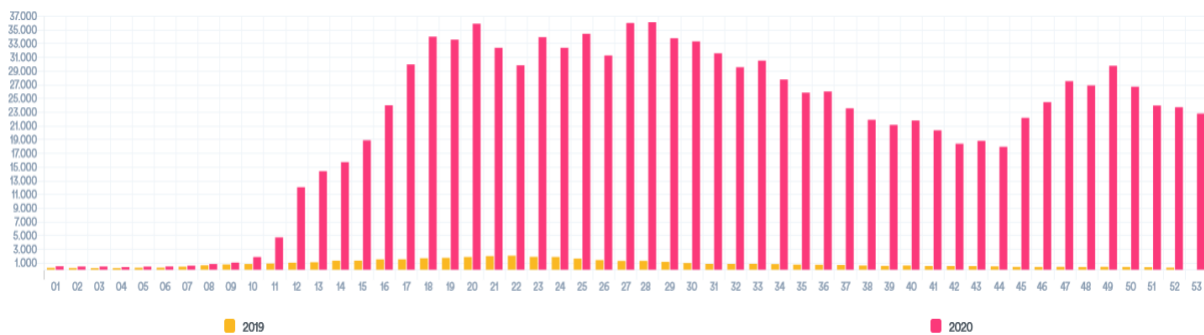

Fonte: <https://covid.saude.gov.br/atualizado em 26/01/2021 14:30>

## 1.3 Situação Comparada

Local	Casos	Óbitos	Letalidade	Incidência /100mil hab.	Mortalidade /100mil hab.
Mundo	98.925.221	2.127.294	2,15%	1.268,8	27,3
Brasil	8.871.393	217.664	2,45%	4.221,5	103,6
Região Sudeste	3.184.376	100.424	3,15%	3.603,4	113,6
Minas Gerais	693.550	14.305	2,06%	3.276,3	67,6
M. Centro Sul	19.455	288	1,48%	2.459,6	36,4

Fonte: OMS, MS, SES-MG, consulta em 26/01/2021 15:00

## 2. CENÁRIO DA MACRORREGIÃO

### 2.1 Distribuição dos casos e óbitos por COVID-19 por microrregião integrante.

**Distribuição de população, casos, óbitos, incidência, mortalidade e letalidade por COVID-19 na Macrorregião Centro Sul, 2020/2021.**

Microrregião / município	População	Casos	Óbitos	Incidência	Mortalidade	Letalidade
<b>Microrregião BARBACENA</b>	<b>238.637</b>	<b>4361</b>	<b>92</b>	<b>1827,5</b>	<b>38,6</b>	<b>2,11%</b>
ALFREDO VASCONCELOS	6.907	117	4	1693,9	57,9	3,42%
ALTO RIO DOCE	11.000	170	12	1545,5	109,1	7,06%
ANTONIO CARLOS	11.445	249	4	2175,6	34,9	1,61%
BARBACENA	137.313	2914	54	2122,2	39,3	1,85%
CAPELA NOVA	4.653	44	1	945,6	21,5	2,27%
CARANDAI	25.501	435	6	1705,8	23,5	1,38%
CIPOTANEA	6.787	67	3	987,2	44,2	4,48%
DESTERRO DO MELO	2.901	48	0	1654,6	0,0	0,00%
IBERTIOGA	5.021	39	0	776,7	0,0	0,00%
PAIVA	1.529	26	2	1700,5	130,8	7,69%
RESSAQUINHA	4.808	46	0	956,7	0,0	0,00%
SANTA BARBARA DO TUGURIO	4.430	59	0	1331,8	0,0	0,00%
SANTA RITA DE IBITIPOCA	3.425	18	0	525,5	0,0	0,00%
SANTANA DO GARAMBEU	2.458	18	1	732,3	40,7	5,56%
SENHORA DOS REMEDIOS	10.459	111	5	1061,3	47,8	4,50%
<b>Microrregião CONGONHAS</b>	<b>125.453</b>	<b>5330</b>	<b>53</b>	<b>4248,6</b>	<b>42,2</b>	<b>0,99%</b>
CONGONHAS	54.762	3364	30	6142,9	54,8	0,89%
DESTERRO DE ENTRE RIOS	7.243	169	4	2333,3	55,2	2,37%
ENTRE RIOS DE MINAS	15.298	179	5	1170,1	32,7	2,79%
JECEABA	4.912	73	2	1486,2	40,7	2,74%
OURO BRANCO	39.500	1458	12	3691,1	30,4	0,82%
SAO BRAS DO SUACUI	3.738	87	0	2327,4	0,0	0,00%
<b>Microrregião CONSELHEIRO LAFAIETE</b>	<b>186.232</b>	<b>4333</b>	<b>59</b>	<b>2326,7</b>	<b>31,7</b>	<b>1,36%</b>
CARANAIBA	3.183	17	1	534,1	31,4	5,88%
CASA GRANDE	2.257	23	1	1019,1	44,3	4,35%
CATAS ALTAS DA NORUEGA	3.641	29	1	796,5	27,5	3,45%
CONSELHEIRO LAFAIETE	128.589	3853	34	2996,4	26,4	0,88%
CRISTIANO OTONI	5.150	79	2	1534,0	38,8	2,53%
ITAVERAVA	5.419	37	2	682,8	36,9	5,41%
LAMIM	3.391	20	0	589,8	0,0	0,00%
PIRANGA	17.626	163	11	924,8	62,4	6,75%
QUELUZITO	1.939	28	4	1444,0	206,3	14,29%
RIO ESPERA	5.474	29	2	529,8	36,5	6,90%
SANTANA DOS MONTES	3.777	19	0	503,0	0,0	0,00%
SENHORA DE OLIVEIRA	5.786	36	1	622,2	17,3	2,78%
<b>Microrregião SAO JOAO DEL REI</b>	<b>240.651</b>	<b>5431</b>	<b>84</b>	<b>2256,8</b>	<b>34,9</b>	<b>1,55%</b>
BARROSO	20.810	417	4	2003,8	19,2	0,96%
BOM SUCESSO	17.603	160	1	908,9	5,7	0,63%
CONCEICAO DA BARRA DE MINAS	3.954	94	0	2377,3	0,0	0,00%
CORONEL XAVIER CHAVES	3.434	107	0	3115,9	0,0	0,00%
DORES DE CAMPOS	10.153	485	6	4776,9	59,1	1,24%
IBITURUNA	2.989	16	0	535,3	0,0	0,00%
LAGOA DOURADA	13.009	186	2	1429,8	15,4	1,08%
MADRE DE DEUS DE MINAS	5.098	133	2	2608,9	39,2	1,50%
NAZARENO	8.608	132	2	1533,5	23,2	1,52%
PIEDADE DO RIO GRANDE	4.497	48	3	1067,4	66,7	6,25%
PRADOS	9.031	145	3	1605,6	33,2	2,07%
RESENDE COSTA	11.500	146	0	1269,6	0,0	0,00%
RITAPOLIS	4.604	73	3	1585,6	65,2	4,11%
SANTA CRUZ DE MINAS	8.604	239	6	2777,8	69,7	2,51%
SAO JOAO DEL REI	90.082	2653	42	2945,1	46,6	1,58%
SAO TIAGO	10.941	112	6	1023,7	54,8	5,36%
SAO VICENTE DE MINAS	7.753	68	1	877,1	12,9	1,47%
TIRADENTES	7.981	217	3	2719,0	37,6	1,38%
<b>Macrorregião Centro sul</b>	<b>790.973</b>	<b>19455</b>	<b>288</b>	<b>2459,6</b>	<b>36,4</b>	<b>1,48%</b>

Fonte: SES-MG Painel, consulta em 26/01/2021.

## Distribuição dos casos de COVID-19 segundo mês e município na Macrorregião Centro Sul, 2020/2021.

Microrregião /município	Mar.	Abr.	Mai	Jun.	Jul.	Ago.	Set.	Out.	Nov.	Dez.	Jan.	Total
<b>Microrregião BARBACENA</b>		5	270	204	242	265	287	200	296	1162	1430	4361
ALFREDO VASCONCELOS			2	1	9	4	1	0	5	59	36	117
ALTO RIO DOCE			2	52	3	3	10	4	11	61	24	170
ANTONIO CARLOS				12	8	25	23	7	3	71	100	249
BARBACENA		5	261	85	160	167	229	164	228	727	888	2914
CAPELA NOVA				1	1	0	3	9	1	6	23	44
CARANDAI			5	31	44	40	15	10	15	94	181	435
CIPOTANEA				10	8	2	1	0	6	9	31	67
DESTERRO DO MELO				2	2	4	1	0	0	16	23	48
IBERTIOGA					0	1	0	0	1	11	26	39
PAIVA				2	0	0	0	0	4	16	4	26
RESSAQUINHA					1	4	0	0	3	14	24	46
SANTA BARBARA DO TUGURIO				5	0	0	0	0	1	30	23	59
SANTA RITA DE IBITIPOCA					1	0	0	0	1	13	3	18
SANTANA DO GARAMBEU					0	0	4	1	0	0	13	18
SENHORA DOS REMEDIOS				3	5	15	0	5	17	35	31	111
<b>Microrregião CONGONHAS</b>		3	37	120	313	523	596	471	514	1077	1676	5330
CONGONHAS			21	56	164	355	487	331	292	706	952	3364
DESTERRO DE ENTRE RIOS				3	21	17	2	4	0	23	99	169
ENTRE RIOS DE MINAS				4	14	13	22	4	19	34	69	179
JECEABA	1	2	4	6	8	6	4	4	2	36	73	
OURO BRANCO			14	52	106	123	75	126	182	292	488	1458
SAO BRAS DO SUACUI	2		1	2	7	4	2	17	20	32	87	
<b>Microrregião CONSELHEIRO LAFAIETE</b>		13	31	145	237	245	289	404	547	995	1427	4333
CARANAIBA			2	1	3	1	0	0	1	0	9	17
CASA GRANDE					0	1	1	0	4	12	5	23
CATAS ALTAS DA NORUEGA			1	12	4	0	1	0	4	4	7	29
CONSELHEIRO LAFAIETE		13	16	86	218	205	247	357	530	904	1277	3853
CRISTIANO OTONI					2	8	19	15	5	11	19	79
ITAVERAVA				3	2	4	1	0	0	14	13	37
LAMIM				1	1	4	0	0	3	11	20	
PIRANGA			11	35	0	10	11	19	6	25	46	163
QUELUZITO					0	0	0	10	1	7	10	28
RIO ESPERA			1	2	7	5	7	2	0	0	5	29
SANTANA DOS MONTES					0	7	1	0	0	5	6	19
SENHORA DE OLIVEIRA				5	0	0	1	1	0	10	19	36
<b>Microrregião SÃO JOÃO DEL REI</b>	2	6	38	246	439	257	421	219	386	1766	1651	5431
BARROSO			2	11	85	24	40	28	20	95	112	417
BOM SUCESSO				6	14	8	9	4	21	34	64	160
CONCEICAO DA BARRA DE MINAS				2	6	12	34	0	2	12	26	94
CORONEL XAVIER CHAVES				8	2	2	3	2	5	70	15	107
DORES DE CAMPOS				1	5	9	68	3	7	233	159	485
IBITURUNA				1	1	0	0	0	4	2	8	16
LAGOA DOURADA				7	15	7	20	7	12	34	84	186
MADRE DE DEUS DE MINAS			1	1	41	6	1	1	1	28	53	133
NAZARENO	1			3	4	7	1	5	0	18	93	132
PIEIDADE DO RIO GRANDE				2	16	11	0	0	1	11	7	48
PRADOS				4	1	11	8	2	1	57	61	145
RESENDE COSTA				7	6	15	11	33	4	12	58	146
RITAPOLIS					7	0	1	0	6	8	51	73
SANTA CRUZ DE MINAS			4	12	26	15	8	8	0	111	55	239
SAO JOAO DEL REI	2	5	28	170	198	116	194	114	278	897	651	2653
SAO TIAGO				5	3	1	13	5	1	29	55	112
SAO VICENTE DE MINAS			3	2	2	9	0	0	12	11	29	68
TIRADENTES				4	7	4	10	7	11	104	70	217
<b>Macrorregião Centro Sul</b>	<b>2</b>	<b>27</b>	<b>376</b>	<b>715</b>	<b>1231</b>	<b>1290</b>	<b>1593</b>	<b>1294</b>	<b>1743</b>	<b>5000</b>	<b>6184</b>	<b>19455</b>

Fonte: SES-MG Paineis, consulta em 26/01/2021. Valores negativos são correções de meses anteriores.



Nº 03 Semana Epidemiológica 03

Data da atualização: 26/01/2021

**Distribuição dos casos de COVID-19 segundo semana epidemiológica e município na Macrorregião Centro Sul, 2020/2021.**

Microrregião /município	45	46	47	48	49	50	51	52	53	1	2	3
<b>Microrregião BARBACENA</b>	<b>47</b>	<b>62</b>	<b>77</b>	<b>67</b>	<b>104</b>	<b>186</b>	<b>284</b>	<b>200</b>	<b>482</b>	<b>580</b>	<b>344</b>	<b>436</b>
ALFREDO VASCONCELOS	1	0	0	4	9	13	12	19	6	4	22	10
ALTO RIO DOCE	0	3	1	7	12	23	11	10	8	0	6	13
ANTONIO CARLOS	1	2	0	0	4	6	14	47	30	25	8	37
BARBACENA	34	49	70	39	48	101	193	52	369	439	203	246
CAPELA NOVA	0	0	0	1	0	4	2	0	0	13	5	5
CARANDAI	0	1	1	8	12	13	23	31	29	38	56	65
CIPOTANEA	0	4	2	0	0	5	4	0	0	15	6	9
DESTERRO DO MELO	0	0	0	0	0	0	4	5	7	3	2	17
IBERTIOGA	0	0	0	1	1	1	1	5	7	3	13	5
PAIVA	0	0	1	1	6	4	5	2	4	0	1	0
RESSAQUINHA	1	0	0	2	0	3	3	2	8	5	7	10
SANTA BARBARA DO TUGURIO	0	0	1	0	1	3	5	13	7	14	2	8
SANTA RITA DE IBITIPOCA	0	0	0	1	8	0	3	1	1	0	0	3
SANTANA DO GARAMBEU	0	0	0	0	0	0	0	0	0	8	4	1
SENHORA DOS REMEDIOS	10	3	1	3	3	10	4	13	6	13	9	7
<b>Microrregião CONGONHAS</b>	<b>74</b>	<b>101</b>	<b>148</b>	<b>162</b>	<b>165</b>	<b>156</b>	<b>295</b>	<b>276</b>	<b>320</b>	<b>441</b>	<b>502</b>	<b>508</b>
CONGONHAS	42	66	78	89	113	87	188	153	206	241	313	311
DESTERRO DE ENTRE RIOS	0	0	0	0	0	0	12	11	10	37	28	19
ENTRE RIOS DE MINAS	0	3	6	8	5	4	4	16	11	28	22	11
JECEABA	3	0	0	1	0	0	0	2	3	4	16	10
OURO BRANCO	27	27	56	63	41	64	89	87	85	123	114	147
SAO BRAS DO SUACUI	2	5	8	1	6	1	2	7	5	8	9	10
<b>Microrregião CONSELHEIRO LAFAIETE</b>	<b>62</b>	<b>88</b>	<b>177</b>	<b>157</b>	<b>210</b>	<b>188</b>	<b>236</b>	<b>276</b>	<b>229</b>	<b>333</b>	<b>314</b>	<b>559</b>
CARANAIBA	0	0	0	0	1	0	0	0	0	5	3	1
CASA GRANDE	0	0	0	3	3	8	1	0	1	1	1	1
CATAS ALTAS DA NORUEGA	0	0	0	0	3	0	1	0	0	0	5	2
CONSELHEIRO LAFAIETE	62	83	174	154	195	165	213	258	209	305	264	502
CRISTIANO OTONI	0	1	1	0	4	3	5	2	0	2	9	7
ITAVERAVA	0	0	0	0	0	11	1	1	2	4	8	0
LAMIM	0	0	0	0	0	0	0	3	0	0	10	1
PIRANGA	0	4	1	0	2	1	3	10	10	9	9	25
QUELUZITO	0	0	1	0	0	0	2	0	5	0	0	3
RIO ESPERA	0	0	0	0	0	0	0	0	0	0	1	4
SANTANA DOS MONTES	0	0	0	0	1	0	3	1	1	0	0	5
SENHORA DE OLIVEIRA	0	0	0	0	1	0	7	1	1	7	4	8
<b>Microrregião SÃO JOÃO DEL REI</b>	<b>32</b>	<b>36</b>	<b>102</b>	<b>146</b>	<b>255</b>	<b>244</b>	<b>538</b>	<b>459</b>	<b>416</b>	<b>546</b>	<b>439</b>	<b>449</b>
BARROSO	3	1	5	5	21	11	21	36	23	125	-60	32
BOM SUCESSO	4	7	6	4	5	3	4	9	15	11	16	24
CONCEICAO DA BARRA DE MINAS	0	0	0	0	5	2	1	0	7	6	10	9
CORONEL XAVIER CHAVES	0	0	0	5	7	11	30	16	7	4	2	7
DORES DE CAMPOS	0	0	0	7	0	0	117	34	93	47	45	56
IBITURUNA	1	1	0	2	1	0	0	1	0	1	4	3
LAGOA DOURADA	5	2	2	3	4	9	10	7	4	19	24	27
MADRE DE DEUS DE MINAS	0	0	0	1	4	1	10	2	11	0	34	19
NAZARENO	0	0	0	0	1	0	0	0	17	19	52	17
PIEDADE DO RIO GRANDE	0	0	1	0	0	2	1	1	7	0	0	6
PRADOS	0	0	0	1	7	11	15	20	4	14	23	18
RESENDE COSTA	1	0	1	1	1	1	1	10	2	5	20	26
RITAPOLIS	0	0	3	3	2	1	3	0	3	8	19	20
SANTA CRUZ DE MINAS	0	0	0	0	0	0	93	12	10	23	16	12
SAO JOAO DEL REI	15	23	76	103	182	172	202	270	171	203	181	140
SAO TIAGO	0	0	0	1	5	4	5	9	6	31	15	9
SAO VICENTE DE MINAS	3	1	3	5	2	2	1	2	4	5	7	16
TIRADENTES	0	1	5	5	8	14	24	30	32	25	31	8
<b>Macrorregião Centro Sul</b>	<b>215</b>	<b>287</b>	<b>504</b>	<b>532</b>	<b>734</b>	<b>774</b>	<b>1353</b>	<b>1211</b>	<b>1447</b>	<b>1900</b>	<b>1599</b>	<b>1952</b>

Fonte: SES-MG Painel, consulta em 26/01/2021 Nota: Valores negativos são correções de semanas anteriores.



Nº 03 Semana Epidemiológica 03

Data da atualização: 26/01/2021

Incidência dos casos de COVID-19 segundo semana epidemiológica e município na Macrorregião Centro Sul, 2020/2021.												
Microrregião /município	44	45	46	47	48	49	50	51	52	53	1	2
<b>Microrregião BARBACENA</b>	19,7	26,0	32,3	28,1	43,6	77,9	119,0	83,8	202,0	243,0	144,2	182,7
ALFREDO VASCONCELOS	14,5	0,0	0,0	57,9	130,3	188,2	173,7	275,1	86,9	57,9	318,5	144,8
ALTO RIO DOCE	0,0	27,3	9,1	63,6	109,1	209,1	100,0	90,9	72,7	0,0	54,5	118,2
ANTONIO CARLOS	8,7	17,5	0,0	0,0	34,9	52,4	122,3	410,7	262,1	218,4	69,9	323,3
BARBACENA	24,8	35,7	51,0	28,4	35,0	73,6	140,6	37,9	268,7	319,7	147,8	179,2
CAPELA NOVA	0,0	0,0	0,0	21,5	0,0	86,0	43,0	0,0	0,0	279,4	107,5	107,5
CARANDAI	0,0	3,9	3,9	31,4	47,1	51,0	90,2	121,6	113,7	149,0	219,6	254,9
CIPOTANEA	0,0	58,9	29,5	0,0	0,0	73,7	58,9	0,0	0,0	221,0	88,4	132,6
DESTERRO DO MELO	0,0	0,0	0,0	0,0	0,0	0,0	137,9	172,4	241,3	103,4	68,9	586,0
IBERTIOGA	0,0	0,0	0,0	19,9	19,9	19,9	19,9	99,6	139,4	59,7	258,9	99,6
PAIVA	0,0	0,0	65,4	65,4	392,4	261,6	327,0	130,8	261,6	0,0	65,4	0,0
RESSAQUINHA	20,8	0,0	0,0	41,6	0,0	62,4	62,4	41,6	166,4	104,0	145,6	208,0
SANTA BARBARA DO TUGURIO	0,0	0,0	22,6	0,0	22,6	67,7	112,9	293,5	158,0	316,0	45,1	180,6
SANTA RITA DE IBITIOCA	0,0	0,0	0,0	29,2	233,6	0,0	87,6	29,2	29,2	0,0	0,0	87,6
SANTANA DO GARAMBEU	0,0	0,0	0,0	0,0	0,0	0,0	0,0	0,0	0,0	325,5	162,7	40,7
SENHORA DOS REMEDIOS	95,6	28,7	9,6	28,7	28,7	95,6	38,2	124,3	57,4	124,3	86,1	66,9
<b>Microrregião CONGONHAS</b>	59,0	80,5	118,0	129,1	131,5	124,3	235,1	220,0	255,1	351,5	400,1	404,9
CONGONHAS	76,7	120,5	142,4	162,5	206,3	158,9	343,3	279,4	376,2	440,1	571,6	567,9
DESTERRO DE ENTRE RIOS	0,0	0,0	0,0	0,0	0,0	0,0	165,7	151,9	138,1	510,8	386,6	262,3
ENTRE RIOS DE MINAS	0,0	19,6	39,2	52,3	32,7	26,1	26,1	104,6	71,9	183,0	143,8	71,9
JECEABA	61,1	0,0	0,0	20,4	0,0	0,0	0,0	40,7	61,1	81,4	325,7	203,6
OURO BRANCO	68,4	68,4	141,8	159,5	103,8	162,0	225,3	220,3	215,2	311,4	288,6	372,2
SAO BRAS DO SUACUI	53,5	133,8	214,0	26,8	160,5	26,8	53,5	187,3	133,8	214,0	240,8	267,5
<b>Microrregião CONSELHEIRO LAFAIETE</b>	33,3	47,3	95,0	84,3	112,8	100,9	126,7	148,2	123,0	178,8	168,6	300,2
CARANAIBA	0,0	0,0	0,0	0,0	31,4	0,0	0,0	0,0	0,0	157,1	94,3	31,4
CASA GRANDE	0,0	0,0	0,0	132,9	132,9	354,5	44,3	0,0	44,3	44,3	44,3	44,3
CATAS ALTAS DA NORUEGA	0,0	0,0	0,0	0,0	82,4	0,0	27,5	0,0	0,0	0,0	137,3	54,9
CONSELHEIRO LAFAIETE	48,2	64,5	135,3	119,8	151,6	128,3	165,6	200,6	162,5	237,2	205,3	390,4
CRISTIANO OTONI	0,0	19,4	19,4	0,0	77,7	58,3	97,1	38,8	0,0	38,8	174,8	135,9
ITAVERAVA	0,0	0,0	0,0	0,0	0,0	203,0	18,5	18,5	36,9	73,8	147,6	0,0
LAMIM	0,0	0,0	0,0	0,0	0,0	0,0	0,0	88,5	0,0	0,0	294,9	29,5
PIRANGA	0,0	22,7	5,7	0,0	11,3	5,7	17,0	56,7	56,7	51,1	51,1	141,8
QUELUZITO	0,0	0,0	51,6	0,0	0,0	0,0	103,1	0,0	257,9	0,0	0,0	154,7
RIO ESPERA	0,0	0,0	0,0	0,0	0,0	0,0	0,0	0,0	0,0	0,0	18,3	73,1
SANTANA DOS MONTES	0,0	0,0	0,0	0,0	26,5	0,0	79,4	26,5	26,5	0,0	0,0	132,4
SENHORA DE OLIVEIRA	0,0	0,0	0,0	0,0	17,3	0,0	121,0	17,3	17,3	121,0	69,1	138,3
<b>Microrregião SÃO JOÃO DEL REI</b>	13,3	15,0	42,4	60,7	106,0	101,4	223,6	190,7	172,9	226,9	182,4	186,6
BARROSO	14,4	4,8	24,0	24,0	100,9	52,9	100,9	173,0	110,5	600,7	-288	153,8
BOM SUCESSO	22,7	39,8	34,1	22,7	28,4	17,0	22,7	51,1	85,2	62,5	90,9	136,3
CONCEICAO DA BARRA DE MINAS	0,0	0,0	0,0	0,0	126,5	50,6	25,3	0,0	177,0	151,7	252,9	227,6
CORONEL XAVIER CHAVES	0,0	0,0	0,0	145,6	203,8	320,3	873,6	465,9	203,8	116,5	58,2	203,8
DORES DE CAMPOS	0,0	0,0	0,0	68,9	0,0	0,0	1152	334,9	916,0	462,9	443,2	551,6
IBITURUNA	33,5	33,5	0,0	66,9	33,5	0,0	0,0	33,5	0,0	33,5	133,8	100,4
LAGOA DOURADA	38,4	15,4	15,4	23,1	30,7	69,2	76,9	53,8	30,7	146,1	184,5	207,5
MADRE DE DEUS DE MINAS	0,0	0,0	0,0	19,6	78,5	19,6	196,2	39,2	215,8	0,0	666,9	372,7
NAZARENO	0,0	0,0	0,0	0,0	11,6	0,0	0,0	0,0	197,5	220,7	604,1	197,5
PIEDADE DO RIO GRANDE	0,0	0,0	22,2	0,0	0,0	44,5	22,2	22,2	155,7	0,0	0,0	133,4
PRADOS	0,0	0,0	0,0	11,1	77,5	121,8	166,1	221,5	44,3	155,0	254,7	199,3
RESENDE COSTA	8,7	0,0	8,7	8,7	8,7	8,7	8,7	87,0	17,4	43,5	173,9	226,1
RITAPOLIS	0,0	0,0	65,2	65,2	43,4	21,7	65,2	0,0	65,2	173,8	412,7	434,4
SANTA CRUZ DE MINAS	0,0	0,0	0,0	0,0	0,0	0,0	1081	139,5	116,2	267,3	186,0	139,5
SAO JOAO DEL REI	16,7	25,5	84,4	114,3	202,0	190,9	224,2	299,7	189,8	225,4	200,9	155,4
SAO TIAGO	0,0	0,0	0,0	9,1	45,7	36,6	45,7	82,3	54,8	283,3	137,1	82,3
SAO VICENTE DE MINAS	38,7	12,9	38,7	64,5	25,8	25,8	12,9	25,8	51,6	64,5	90,3	206,4
TIRADENTES	0,0	12,5	62,6	62,6	100,2	175,4	300,7	375,9	401,0	313,2	388,4	100,2
<b>Macrorregião Centro Sul</b>	27,2	36,3	63,7	67,3	92,8	97,9	171,1	153,1	182,9	240,2	202,2	246,8

Fonte: SES-MG Painel, consulta em 26/01/2021. Nota: Valores negativos são correções de semanas anteriores.

## 2.2 Evolução do número casos confirmados e de notificados

**Casos notificados no ESUS VE com presença de ao menos um dos sintomas dentre febre, dor de garganta, tosse, dispneia, coriza, alteração gustativa ou alteração olfativa segundo semana de notificação; Macrorregião Centro Sul - MG. 2020.**

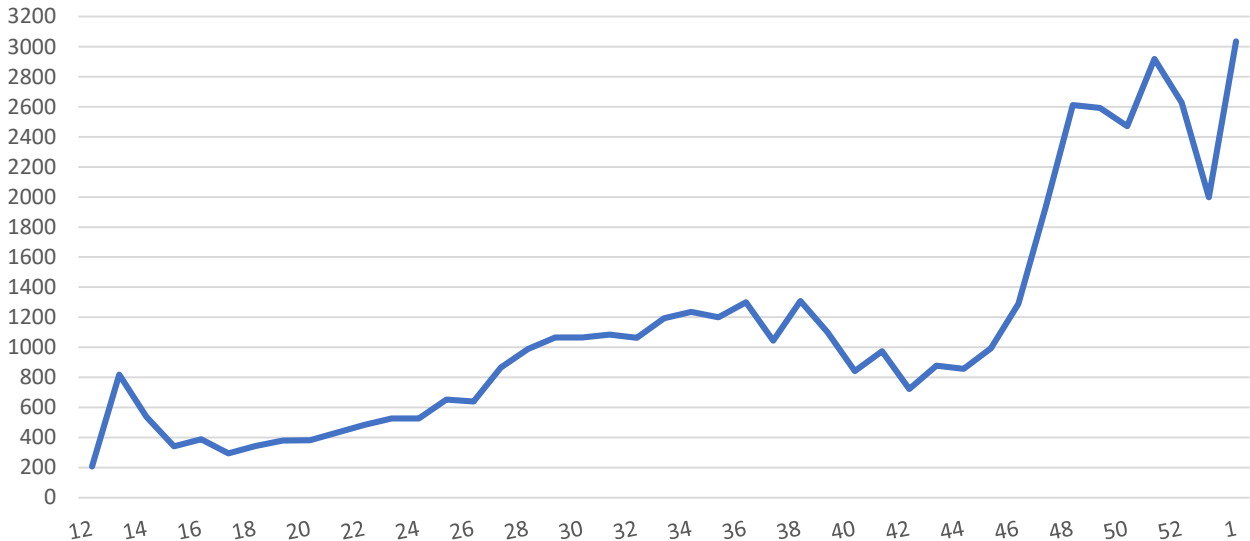

Fonte: ESUS-VE, consulta em 11/01/2021.

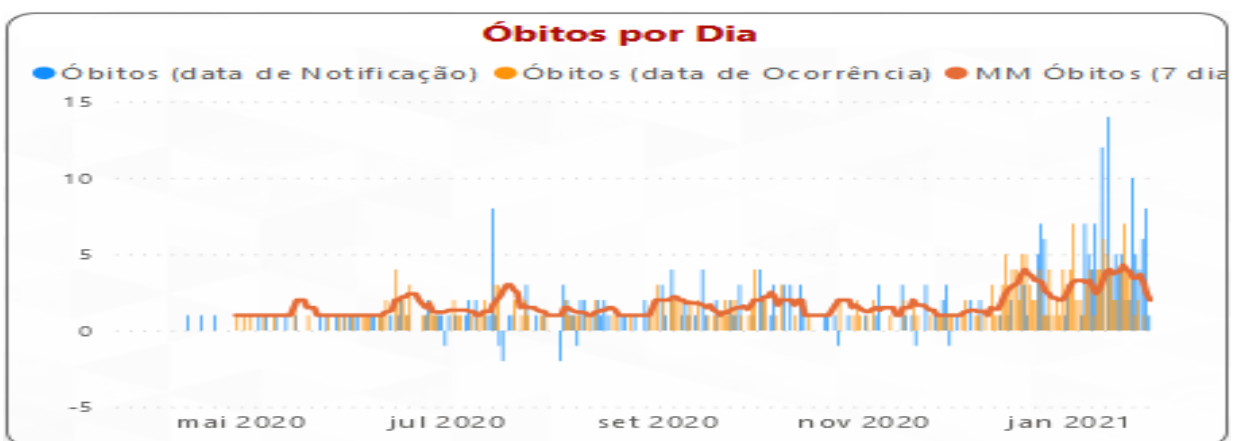
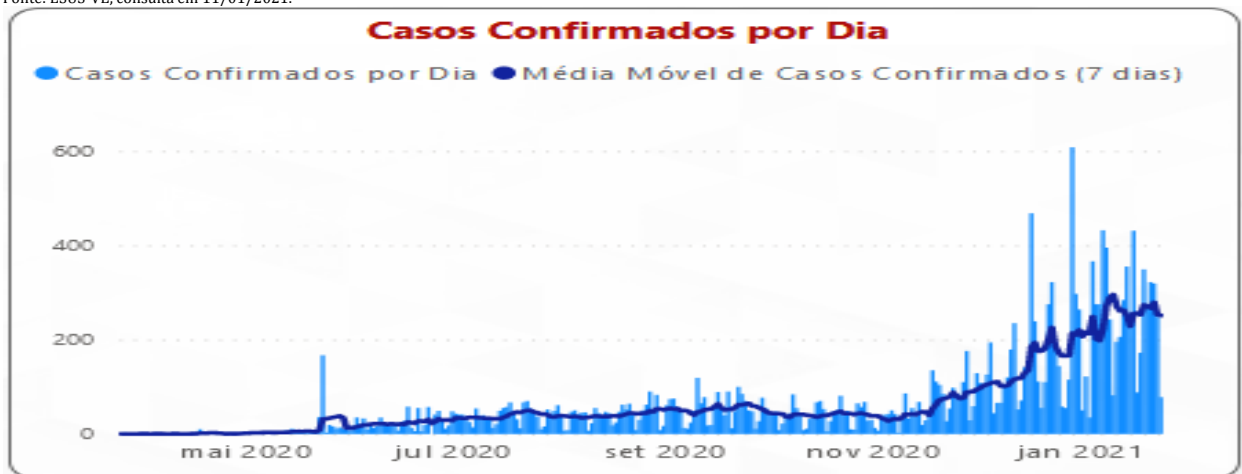

Fonte: SES-MG Painel, consulta em 26/01/2021. Óbitos e casos confirmados por dia

### 3. SITUAÇÃO ASSISTENCIAL

#### 3.1 Distribuição de leitos COVID adulto SUS segundo microrregião.

Microrregião	Enfermaria	UTI
Barbacena	66	30
Congonhas	37	10
Conselheiro Lafaiete	74	27
São João del Rei	23	40
<b>Total</b>	<b>200</b>	<b>107</b>

FONTE: SRS BRB, em 26/01/2021

#### 3.2 Proporção de leitos ocupados em UTI

MACRORREGIÃO	% LEITOS UTI OCUPADOS	% LEITOS UTI COVID OCUPADOS	% OCUPADA POR COVID
<b>TRIÂNGULO DO NORTE</b>	<b>83,33%</b>	<b>73,55%</b>	<b>37,08%</b>
<b>CENTRO SUL</b>	<b>79,53%</b>	<b>56,07%</b>	<b>35,09%</b>
+ CONGONHAS	100,00%	70,00%	70,00%
+ SÃO JOÃO DEL REI	86,67%	62,50%	41,67%
+ BARBACENA	78,46%	56,67%	26,15%
+ CONSELHEIRO LAFAIETE	63,89%	40,74%	30,56%
<b>VALE DO AÇO</b>	<b>78,95%</b>	<b>85,81%</b>	<b>58,33%</b>
<b>LESTE DO SUL</b>	<b>78,86%</b>	<b>85,94%</b>	<b>44,72%</b>
<b>CENTRO</b>	<b>75,82%</b>	<b>72,46%</b>	<b>35,21%</b>
<b>SUL</b>	<b>75,00%</b>	<b>68,81%</b>	<b>37,94%</b>
<b>SUDESTE</b>	<b>74,88%</b>	<b>76,21%</b>	<b>40,61%</b>
<b>LESTE</b>	<b>74,71%</b>	<b>50,77%</b>	<b>37,93%</b>
<b>OESTE</b>	<b>69,17%</b>	<b>62,16%</b>	<b>36,36%</b>
<b>NORDESTE</b>	<b>66,30%</b>	<b>56,72%</b>	<b>41,30%</b>
<b>NOROESTE</b>	<b>55,45%</b>	<b>46,30%</b>	<b>24,75%</b>
<b>NORTE</b>	<b>52,44%</b>	<b>32,59%</b>	<b>17,89%</b>
<b>TRIÂNGULO DO</b>	<b>49,09%</b>	<b>16,92%</b>	<b>10,00%</b>
<b>Total</b>	<b>72,60%</b>	<b>65,43%</b>	<b>35,92%</b>

Fonte: Painel BI SES-MG, consulta em 26/01/2021. Macrorregião Centro Sul

### 3.3 Proporção de leitos ocupados de Enfermaria

MACRORREGIÃO	PROPORÇÃO OCUPADA LEITOS ENFERMARIA	PROPORÇÃO OCUPADA POR COVID
LESTE	86,90%	9,66%
TRIÂNGULO DO NORTE	82,63%	8,33%
CENTRO	79,88%	16,39%
VALE DO AÇO	73,13%	15,00%
NORTE	71,43%	9,00%
OESTE	62,56%	15,17%
TRIÂNGULO DO SUL	61,37%	3,87%
NORDESTE	57,17%	6,23%
NOROESTE	56,83%	10,20%
SUDESTE	53,62%	10,37%
JEQUITINHONHA	53,06%	5,71%
LESTE DO SUL	51,55%	11,63%
SUL	45,77%	8,89%
CENTRO SUL	43,76%	6,74%
CONSELHEIRO LAFAIETE	52,73%	8,48%
BARBACENA	46,70%	6,88%
CONGONHAS	44,74%	13,16%
SÃO JOÃO DEL REI	34,30%	2,89%
<b>Total</b>	<b>65,59%</b>	<b>11,44%</b>

**Evolução da taxa de ocupação e da participação relativa da COVID na ocupação dos leitos de UTI**

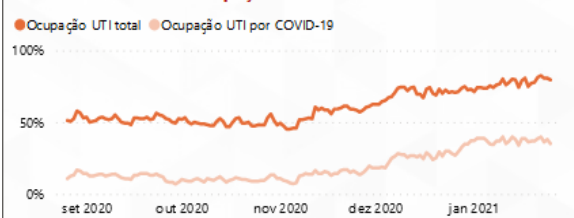

**Evolução da taxa de ocupação e da participação relativa da COVID na ocupação dos leitos de Enfermaria**

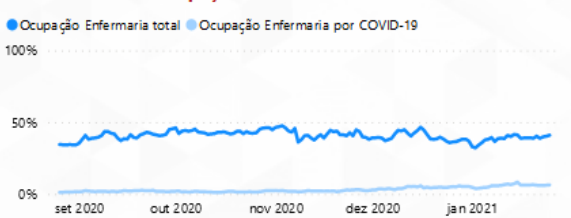

**Evolução do número total de Solicitações e Internações por suspeita de COVID-19**

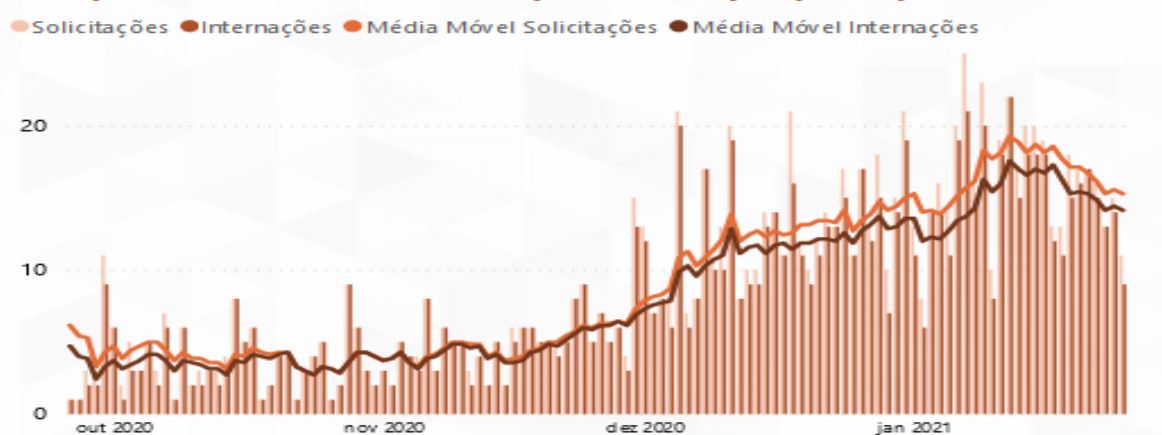

Fonte: Painel BI SES-MG, consulta em 26/01/2021. Macrorregião Centro Sul

#### 4. PERFIL EPIDEMIOLÓGICO DOS CASOS CONFIRMADOS E ÓBITOS COVID-19

##### 4.1 Casos confirmados por COVID-19 por sexo, idade, fator de risco e internação

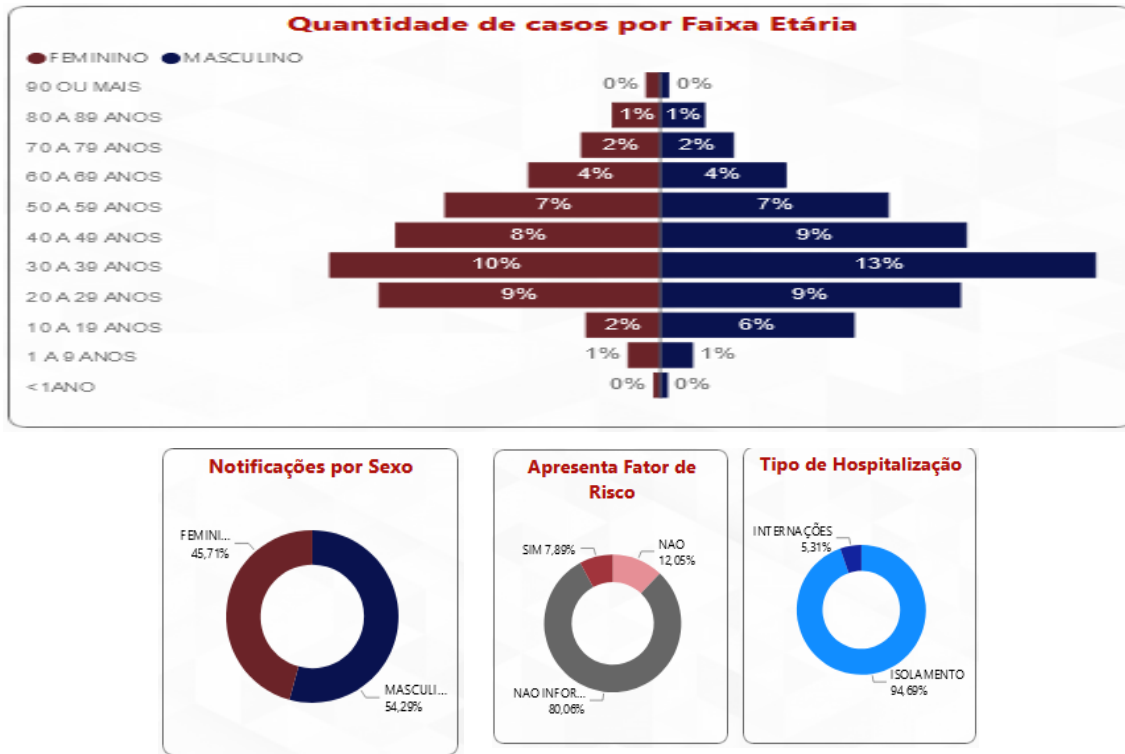

Fonte: Painel BI SES-MG, consulta em 19/01/2021.

##### 4.2 Distribuição de e óbitos confirmados por COVID-19 por sexo, idade e fator de risco

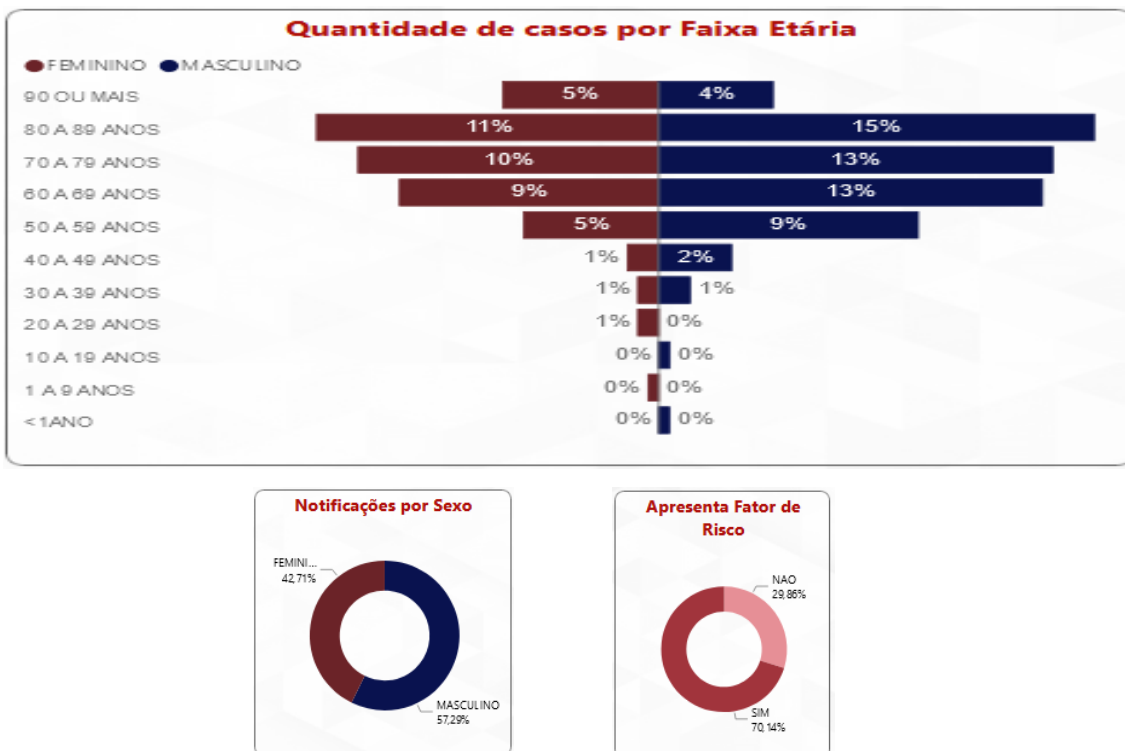

Fonte: Painel BI SES-MG, consulta em 26/01/2021

### 4.3 Evolução do Rt das internações na Macrorregião Centro Sul 29/3/2020 24/01/2021.

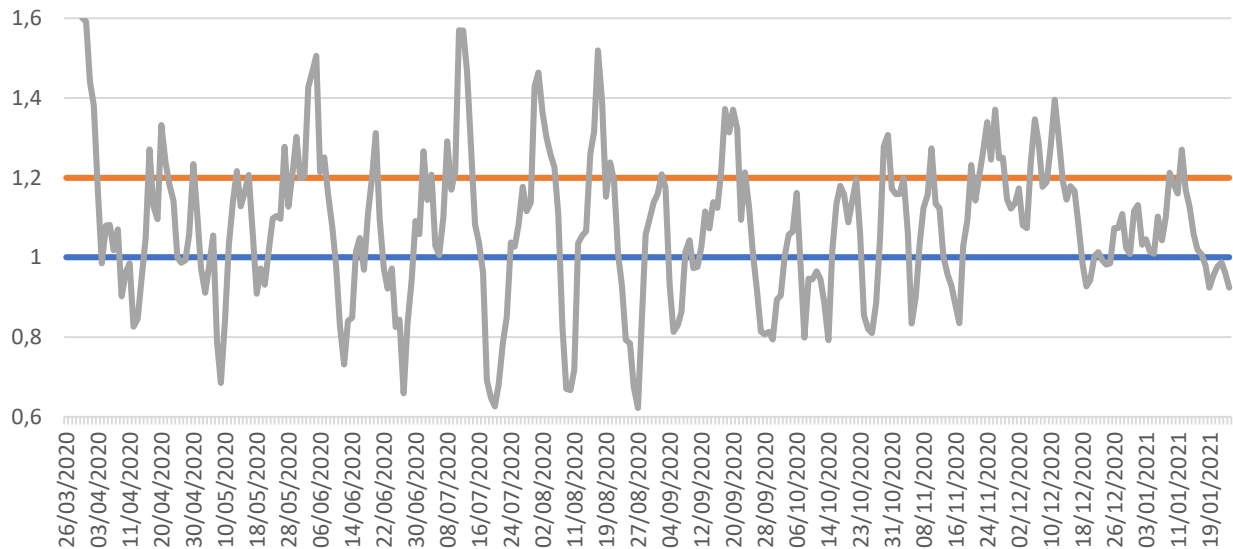

Fonte: SES-MG

## 5. SURTOS

### 5.1 Distribuição dos surtos de Síndrome Respiratória Aguda notificados e possivelmente associados ao Covid-19

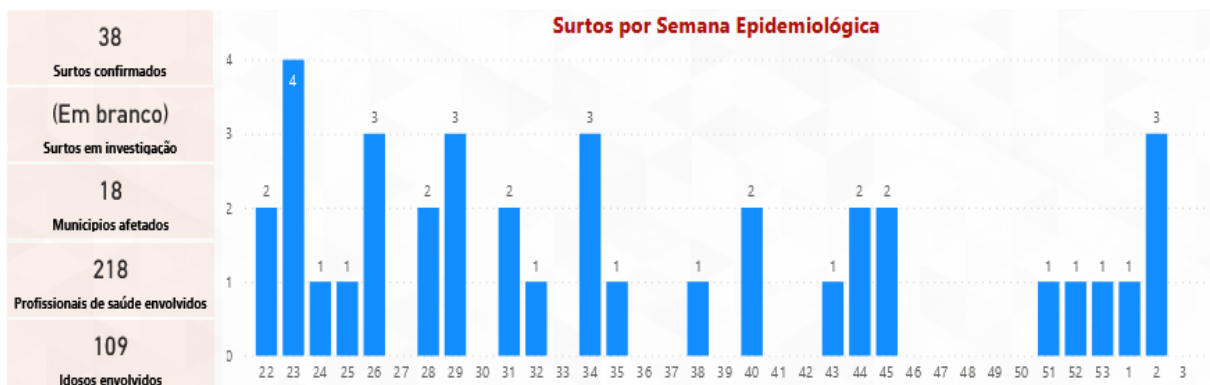

Tipo de Estabelecimento	Surtos	Casos Confirmados	Número de Expostos
SERVICO DE SAUDE	14	259	560
EMPRESA	12	131	517
ILPI	6	74	380
ESCOLA	2	241	1.304
UNIDADE PRISIONAL	2	28	232
NAO INFORMADO	1	4	20
SEGURANCA PUBLICA	1	9	12
SERVICO DE ACOLHIMENTO		2	30
<b>Total</b>	<b>38</b>	<b>748</b>	<b>3.055</b>

Fonte: SES-MG, consulta em 26/01/2021.

## 6. SINDROME RESPIRATÓRIA AGUDA GRAVE - SRAG

### 6.1 Casos notificados de SRAG em 2020 por semanas epidemiológica e microrregião.

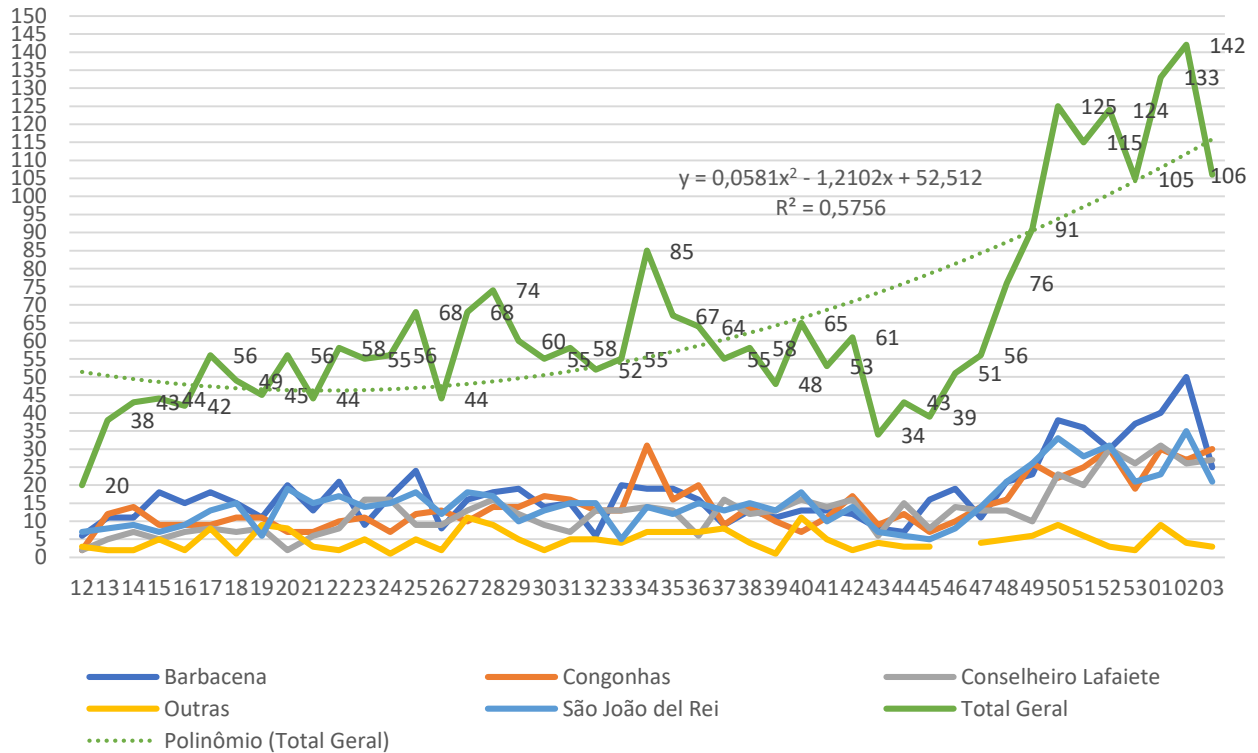

Fonte: SIVEP GRIPE. Consultado em 26/01/2021

Nota: Dados sujeitos à alteração.

### 6.2 Óbitos por SRAG por semana epidemiológica e microrregião de notificação, 2020/2021

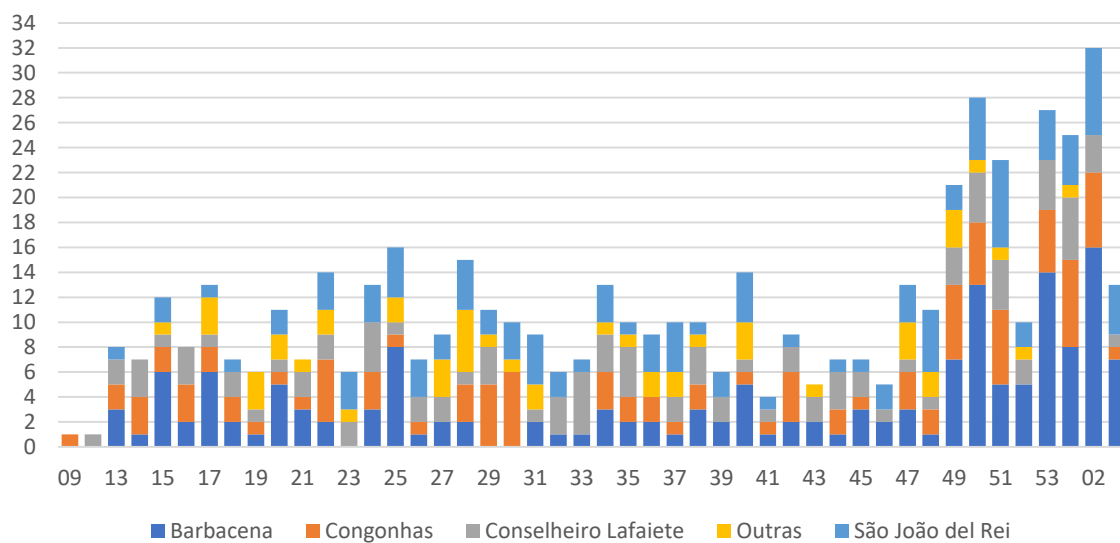

FONTES: SIVEP-Gripe 26/01/2021

Nota: Dados sujeitos à alteração.

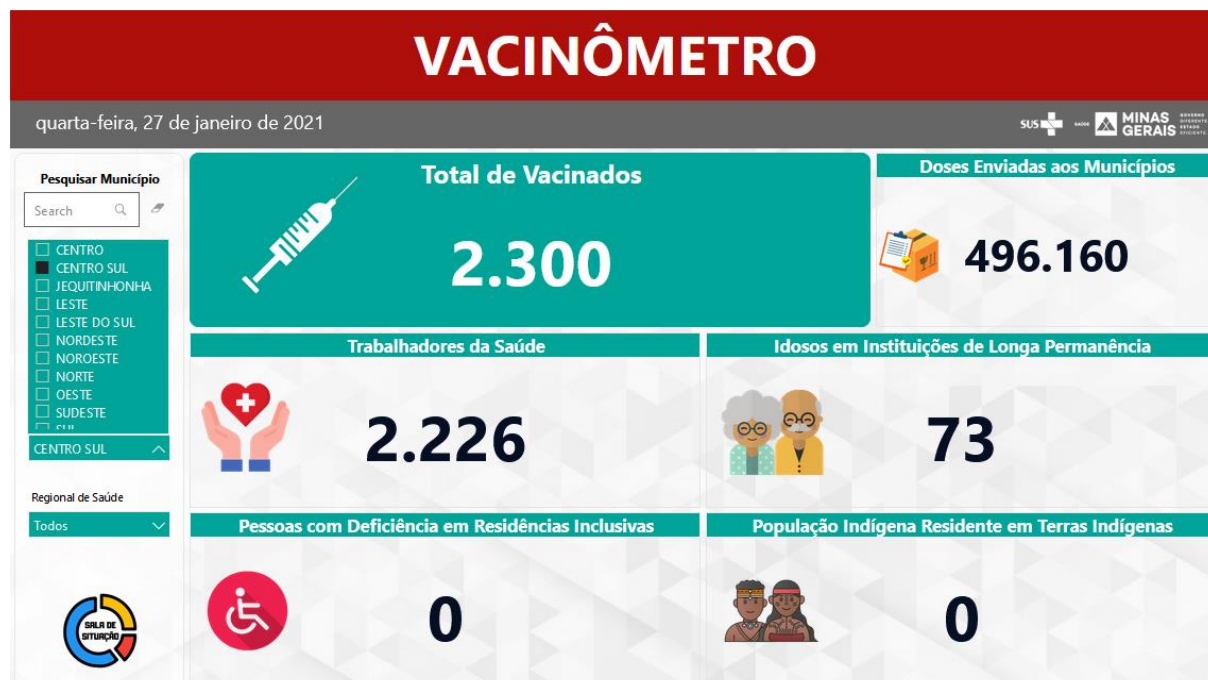

Obs.: Total de doses enviadas aos municípios de todo estado e não apenas da macrorregião. São administradas duas doses intervaladas por pessoa.