

# BOLETIM

# ESPECIAL

## Macrorregião

## Centro Sul

## SRS Barbacena

## GRS São João del Rei

### Número 46

**Governador do Estado de Minas Gerais**

Romeu Zema Neto

**Secretário de Estado de Saúde de Minas Gerais**

Fábio Baccheretti Vitor

**Secretário de Estado Adjunto**

André Luiz Moreira dos Anjos

**Chefia de Gabinete****Assessora de Comunicação Social****Subsecretaria de Políticas e Ações de Saúde**

Marcilio Dias Magalhães

**Subsecretaria de Regulação do Acesso a Serviços e Insumos de Saúde**

Juliana Ávila Teixeira

**Subsecretaria de Inovação e Logística em Saúde**

André de Andrade Ranieri

**Subsecretaria de Gestão Regional**

Darlan Venâncio Thomaz Pereira

**Subsecretaria de Vigilância em Saúde**

Janaina Passos de Paula

**Dirigentes das Regionais de Saúde**

Hérica Vieira Santos

Edwalda Maria Carvalho de Assumpção

**Equipe das Regionais de Saúde**

Daniela Lucas Evangelista Siqueira, Fabíola Anklin Ribas, Angélica Atala Lombelo Campos, Márcio Heitor Stelmo da Silva, Flávio Raimundo Soares, Silvania de Roman Carvalho, Ana Cristina dos Santos, Elisiane Rodrigues dos Santos, Fernando José da Silva, Renato Soares dos Reis, Tatiana Resende Carvalho, Tatiana de Matos Corrêa Canêdo, Ângela Maria Goulart Baptista, Edna Lúcia Cardozo Martin, Jaqueline das Mercês Teixeira, Jefferson Rodrigo Silveira

## Apresentação

Este boletim tem como objetivo descrever os aspectos epidemiológicos e assistenciais relacionados aos casos de COVID-19 na macrorregião de saúde Centro Sul de Minas Gerais que compreende a Superintendência Regional de Saúde de Barbacena e Gerência Regional de Saúde de São João del Rei e orientar as ações de vigilância, prevenção e controle.

## 1. SITUAÇÃO DA COVID-19 NO MUNDO, BRASIL E MINAS GERAIS

### 1.1 Situação no Mundo: Total de casos e óbitos distribuídos por semana epidemiológica.

**249,507,923**

confirmed cases

**5,044,654**

deaths

Source: World Health Organization

Data may be incomplete for the current day or week.

Americas	94,357,477 confirmed
Europe	78,756,289 confirmed
South-East Asia	44,139,625 confirmed
Eastern Mediterranean	16,476,343 confirmed
Western Pacific	9,605,809 confirmed
Africa	6,171,616 confirmed

Source: World Health Organization

Data may be incomplete for the current day or week.

Americas	2,308,342 deaths
Europe	1,452,264 deaths
South-East Asia	696,695 deaths
Eastern Mediterranean	303,664 deaths
Africa	151,141 deaths
Western Pacific	132,535 deaths

Source: World Health Organization

Data may be incomplete for the current day or week.

Fonte: <https://covid19.who.int/> consultado em 08/11/2021

### 1.2 Situação no Brasil: Casos confirmados, óbitos e SRAG segundo semana epidemiológica.

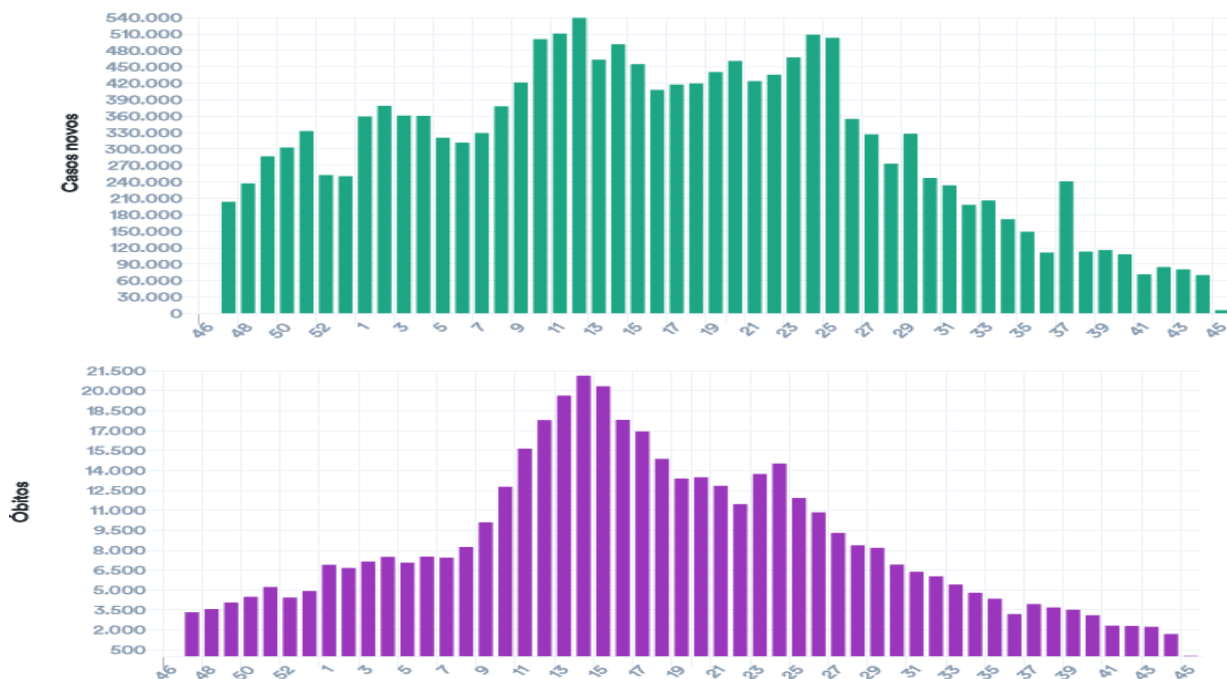

Fonte: <https://covid.saude.gov.br/atualizado-em-08/11/2021> 12:00

## 1.3 Situação Comparada Estados Brasileiros. Casos e óbitos por dia no Brasil.

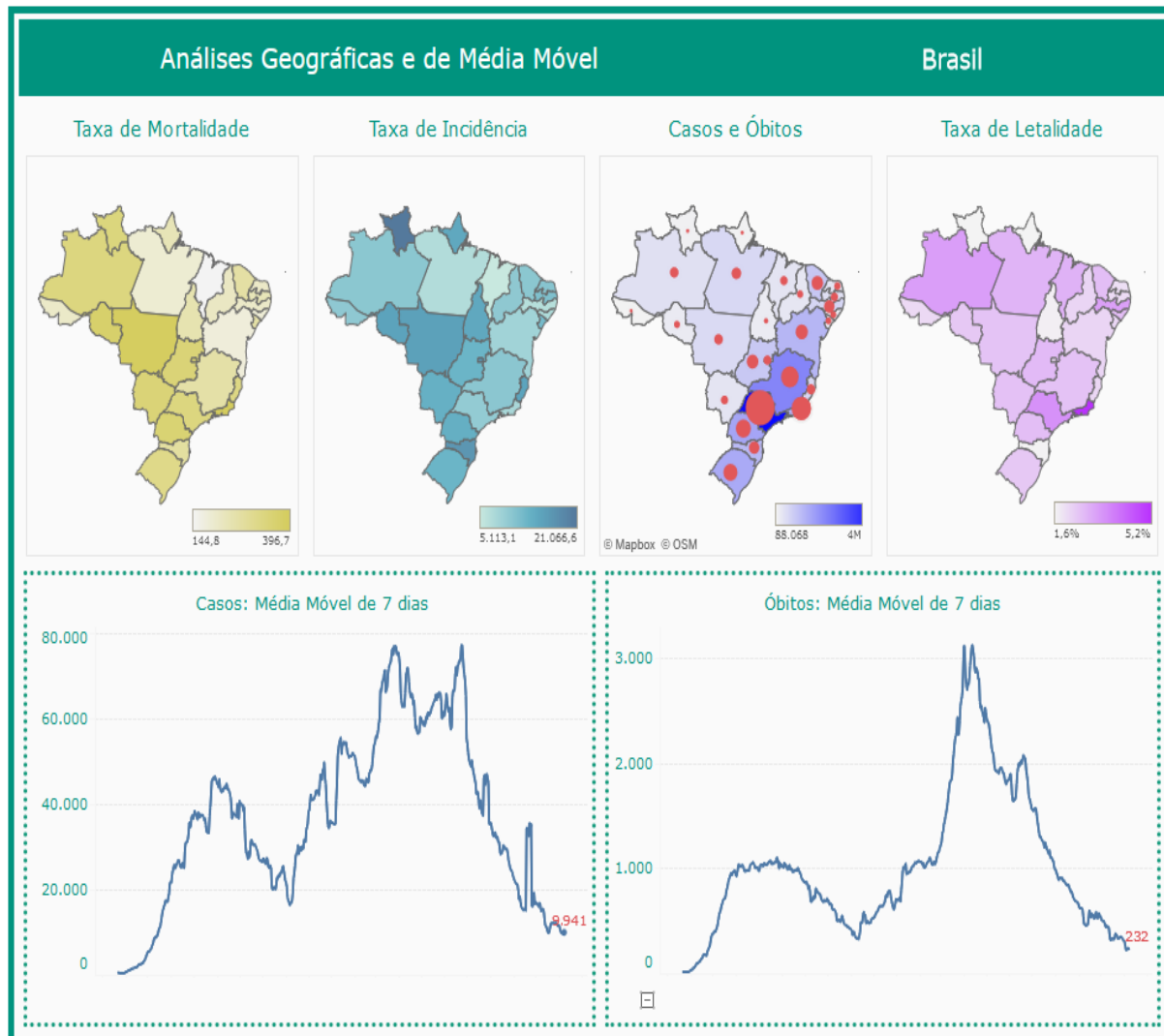

Fonte: <https://www.conass.org.br/painelconasscovid19/> atualizado em 08/11/2021 12:00

Tabela - Indicadores COVID em diversas abrangências geográficas, 2020/2021.

Local	Casos	Óbitos	Letalidade	Incidência /100mil hab.	Mortalidade /100mil hab.
<b>Mundo</b>	249.507.423	5.044.654	2,02%	3.200,1	64,7
<b>Brasil</b>	21.880.439	609.447	2,79%	10.412,0	290,0
<b>Região Sudeste</b>	8.541.595	289.759	3,39%	9.665,6	327,9
<b>Minas Gerais</b>	2.191.594	55.759	2,54%	10.352,9	263,4
<b>M. Centro Sul</b>	73.587	1.622	2,20%	9.303,4	205,1

Fonte: OMS, MS, SES-MG, consulta em 08/11/2021 12:00

## 2. CENÁRIO DA MACRORREGIÃO

### 2.1 Distribuição dos casos e óbitos por COVID-19 por microrregião integrante.

**Distribuição de população, casos, óbitos, incidência, mortalidade e letalidade por COVID-19 na Macrorregião Centro Sul, 2020/2021.**

Microrregião / município	População	Casos	Óbitos	Incidência	Mortalidade	Letalidade
<b>Microrregião BARBACENA</b>	<b>238.637</b>	<b>16513</b>	<b>504</b>	<b>6919,7</b>	<b>211,2</b>	<b>3,05%</b>
ALFREDO VASCONCELOS	6.907	639	15	9251,5	217,2	2,35%
ALTO RIO DOCE	11.000	587	29	5336,4	263,6	4,94%
ANTONIO CARLOS	11.445	863	17	7540,4	148,5	1,97%
BARBACENA	137.313	9742	309	7094,7	225,0	3,17%
CAPELA NOVA	4.653	206	5	4427,3	107,5	2,43%
CARANDAI	25.501	2242	55	8791,8	215,7	2,45%
CIPOTANEA	6.787	543	23	8000,6	338,9	4,24%
DESTERRO DO MELO	2.901	172	0	5929,0	0,0	0,00%
IBERTIOGA	5.021	266	13	5297,7	258,9	4,89%
PAIVA	1.529	102	3	6671,0	196,2	2,94%
RESSAQUINHA	4.808	335	11	6967,6	228,8	3,28%
SANTA BARBARA DO TUGURIO	4.430	190	3	4288,9	67,7	1,58%
SANTA RITA DE IBITIPOCA	3.425	106	2	3094,9	58,4	1,89%
SANTANA DO GARAMBEU	2.458	70	2	2847,8	81,4	2,86%
SENHORA DOS REMEDIOS	10.459	450	17	4302,5	162,5	3,78%
<b>Microrregião CONGONHAS</b>	<b>125.453</b>	<b>15737</b>	<b>213</b>	<b>12544,1</b>	<b>169,8</b>	<b>1,35%</b>
CONGONHAS	54.762	8550	109	15613,0	199,0	1,27%
DESTERRO DE ENTRE RIOS	7.243	415	10	5729,7	138,1	2,41%
ENTRE RIOS DE MINAS	15.298	846	22	5530,1	143,8	2,60%
JECEABA	4.912	401	9	8163,7	183,2	2,24%
OURO BRANCO	39.500	5174	57	13098,7	144,3	1,10%
SAO BRAS DO SUACUI	3.738	351	6	9390,0	160,5	1,71%
<b>Microrregião CONSELHEIRO LAFAIETE</b>	<b>186.232</b>	<b>18732</b>	<b>381</b>	<b>10058,4</b>	<b>204,6</b>	<b>2,03%</b>
CARANAIBA	3.183	137	4	4304,1	125,7	2,92%
CASA GRANDE	2.257	128	4	5671,2	177,2	3,13%
CATAS ALTAS DA NORUEGA	3.641	131	4	3597,9	109,9	3,05%
CONSELHEIRO LAFAIETE	128.589	16028	286	12464,5	222,4	1,78%
CRISTIANO OTONI	5.150	482	17	9359,2	330,1	3,53%
ITAVERAVA	5.419	127	3	2343,6	55,4	2,36%
LAMIM	3.391	159	3	4688,9	88,5	1,89%
PIRANGA	17.626	625	36	3545,9	204,2	5,76%
QUELUZITO	1.939	115	5	5930,9	257,9	4,35%
RIO ESPERA	5.474	373	11	6814,0	200,9	2,95%
SANTANA DOS MONTES	3.777	124	0	3283,0	0,0	0,00%
SENHORA DE OLIVEIRA	5.786	303	8	5236,8	138,3	2,64%
<b>Microrregião SAO JOAO DEL REI</b>	<b>240.651</b>	<b>23375</b>	<b>529</b>	<b>9713,2</b>	<b>219,8</b>	<b>2,26%</b>
BARROSO	20.810	2153	59	10346,0	283,5	2,74%
BOM SUCESSO	17.603	1290	28	7328,3	159,1	2,17%
CONCEICAO DA BARRA DE MINAS	3.954	279	5	7056,1	126,5	1,79%
CORONEL XAVIER CHAVES	3.434	332	4	9668,0	116,5	1,20%
DORES DE CAMPOS	10.153	1199	37	11809,3	364,4	3,09%
IBITURUNA	2.989	330	1	11040,5	33,5	0,30%
LAGOA DOURADA	13.009	1113	13	8555,6	99,9	1,17%
MADRE DE DEUS DE MINAS	5.098	712	12	13966,3	235,4	1,69%
NAZARENO	8.608	568	10	6598,5	116,2	1,76%
PIEIDADE DO RIO GRANDE	4.497	402	10	8939,3	222,4	2,49%
PRADOS	9.031	877	19	9711,0	210,4	2,17%
RESENDE COSTA	11.500	722	23	6278,3	200,0	3,19%
RITAPOLIS	4.604	307	13	6668,1	282,4	4,23%
SANTA CRUZ DE MINAS	8.604	871	22	10123,2	255,7	2,53%
SAO JOAO DEL REI	90.082	10095	227	11206,5	252,0	2,25%
SAO TIAGO	10.941	978	17	8938,9	155,4	1,74%
SAO VICENTE DE MINAS	7.753	406	9	5236,7	116,1	2,22%
TIRADENTES	7.981	741	20	9284,6	250,6	2,70%
<b>Macrorregião Centro sul</b>	<b>790.973</b>	<b>74357</b>	<b>1627</b>	<b>9400,7</b>	<b>205,7</b>	<b>2,19%</b>

Fonte: SES-MG Painel, consulta em 25/11/2021.

## Distribuição dos casos de COVID-19 segundo mês e município na Macrorregião Centro Sul, 2020/2021.

Microrregião /município	Fev.	Mar.	Abr.	Mai	Jun.	Jul.	Ago.	Set.	Out.	Nov.	Total
<b>Microrregião BARBACENA</b>	<b>857</b>	<b>1265</b>	<b>1865</b>	<b>2438</b>	<b>2267</b>	<b>1163</b>	<b>840</b>	<b>556</b>	<b>413</b>	<b>162</b>	<b>16513</b>
ALFREDO VASCONCELOS	20	51	81	81	161	74	30	9	3	7	639
ALTO RIO DOCE	25	47	43	36	113	90	38	10	12	0	587
ANTONIO CARLOS	45	45	68	98	161	50	49	29	24	11	863
BARBACENA	540	624	1085	1478	1212	557	380	357	264	117	9742
CAPELA NOVA	12	31	23	38	6	6	29	15	1	0	206
CARANDAI	145	256	267	367	291	183	119	53	57	26	2242
CIPOTANEA	56	140	25	86	101	34	23	5	3	0	543
DESTERRO DO MELO	2	7	23	10	28	14	18	10	1	2	172
IBERTIOGA	0	2	34	69	79	15	9	14	3	2	266
PAIVA	0	6	11	14	4	24	11	0	5	1	102
RESSAQUINHA	2	20	113	72	32	15	15	5	20	-8	335
SANTA BARBARA DO TUGURIO	1	13	32	30	20	17	16	-1	1	0	190
SANTA RITA DE IBITIPOCA	0	5	4	3	7	28	24	10	5	0	106
SANTANA DO GARAMBEU	2	0	0	3	22	8	7	5	4	1	70
SENHORA DOS REMEDIOS	7	18	56	53	30	48	72	35	10	3	450
<b>Microrregião CONGONHAS</b>	<b>1112</b>	<b>1919</b>	<b>1602</b>	<b>1527</b>	<b>1726</b>	<b>818</b>	<b>544</b>	<b>413</b>	<b>199</b>	<b>124</b>	<b>15737</b>
CONGONHAS	512	967	890	812	816	433	215	154	61	44	8550
DESTERRO DE ENTRE RIOS	16	35	0	86	35	9	14	17	9	10	415
ENTRE RIOS DE MINAS	89	86	127	105	84	62	34	27	16	13	846
JECEABA	20	45	48	71	91	19	19	6	3	0	401
OURO BRANCO	454	724	477	387	687	286	239	204	107	56	5174
SAO BRAS DO SUACUI	21	62	60	66	13	9	23	5	3	1	351
<b>Microrregião CONSELHEIRO LAFAIETE</b>	<b>1361</b>	<b>3179</b>	<b>2258</b>	<b>2302</b>	<b>2121</b>	<b>986</b>	<b>820</b>	<b>606</b>	<b>280</b>	<b>92</b>	<b>18732</b>
CARANAIBA	8	56	11	8	23	1	7	3	0	2	137
CASA GRANDE	7	16	8	14	13	3	2	33	7	2	128
CATAS ALTAS DA NORUEGA	5	13	20	17	18	11	8	1	7	1	131
CONSELHEIRO LAFAIETE	1214	2656	1964	1894	1754	851	690	500	209	77	16028
CRISTIANO OTONI	44	137	82	43	57	10	10	14	0	5	482
ITAVERAVA	7	5	10	20	17	8	8	4	9	0	127
LAMIM	7	16	6	26	35	10	22	16	1	0	159
PIRANGA	16	36	63	168	77	40	23	11	11	3	625
QUELUZITO	23	20	7	12	17	0	1	8	-4	0	115
RIO ESPERA	12	92	41	62	43	38	19	14	21	0	373
SANTANA DOS MONTES	4	36	29	7	15	7	3	1	0	2	124
SENHORA DE OLIVEIRA	14	96	17	31	52	7	27	1	19	0	303
<b>Microrregião SÃO JOÃO DEL REI</b>	<b>754</b>	<b>1548</b>	<b>2979</b>	<b>4004</b>	<b>3339</b>	<b>1302</b>	<b>1078</b>	<b>1061</b>	<b>820</b>	<b>677</b>	<b>23375</b>
BARROSO	43	104	394	543	400	125	26	25	21	37	2153
BOM SUCESSO	52	93	183	204	368	105	19	84	13	0	1290
CONCEICAO DA BARRA DE MINAS	10	2	7	26	68	43	4	13	0	4	279
CORONEL XAVIER CHAVES	12	26	6	79	67	7	0	13	7	3	332
DORES DE CAMPOS	15	48	313	146	28	26	31	26	17	46	1199
IBITURUNA	0	126	29	76	50	19	4	3	3	3	330
LAGOA DOURADA	91	155	100	127	74	25	62	130	88	35	1113
MADRE DE DEUS DE MINAS	22	8	78	192	78	24	96	21	16	25	712
NAZARENO	3	34	50	115	106	56	22	31	8	8	568
PIEIDADE DO RIO GRANDE	2	25	110	91	94	3	8	7	9	1	402
PRADOS	34	89	218	229	52	3	18	6	36	46	877
RESENDE COSTA	29	16	58	248	125	13	9	11	17	32	722
RITAPOLIS	28	15	26	64	30	17	8	7	13	11	307
SANTA CRUZ DE MINAS	28	41	170	118	128	37	28	17	23	32	871
SAO JOAO DEL REI	333	645	1142	1418	1280	643	543	460	479	309	10095
SAO TIAGO	29	44	73	157	253	91	87	61	25	35	978
SAO VICENTE DE MINAS	9	26	22	45	78	21	36	80	11	2	406
TIRADENTES	14	51	0	126	60	44	77	66	34	48	741
<b>Macrorregião Centro Sul</b>	<b>4084</b>	<b>7911</b>	<b>8704</b>	<b>10271</b>	<b>9453</b>	<b>4269</b>	<b>3282</b>	<b>2636</b>	<b>1712</b>	<b>1055</b>	<b>74357</b>

Fonte: SES-MG Paineis, consulta em 25/11/2021. Valores negativos são correções de meses anteriores. Os valores totais incluem notificações desde março/2020.



Nº 46 Semana Epidemiológica 46

Data da atualização: 25/11/2021

**Distribuição dos casos de COVID-19 segundo semana epidemiológica e município na Macrorregião Centro Sul, 2021.**

Microrregião /município	36	37	38	39	40	41	42	43	44	45	46
<b>Microrregião BARBACENA</b>	<b>96</b>	<b>200</b>	<b>116</b>	<b>118</b>	<b>44</b>	<b>95</b>	<b>99</b>	<b>127</b>	<b>32</b>	<b>28</b>	<b>69</b>
ALFREDO VASCONCELOS	1	2	2	0	1	2	0	0	1	1	5
ALTO RIO DOCE	2	0	6	0	0	0	12	0	0	0	0
ANTONIO CARLOS	11	8	2	10	1	4	7	8	5	4	0
BARBACENA	59	133	67	77	24	74	57	83	28	20	39
CAPELA NOVA	4	3	0	0	0	1	0	0	0	0	0
CARANDAI	2	24	13	20	4	10	16	15	6	1	19
CIPOTANEA	0	3	1	2	1	0	0	1	0	0	0
DESTERRO DO MELO	0	3	7	1	0	0	0	0	0	0	2
IBERTIOGA	0	2	6	7	2	0	0	0	0	1	1
PAIVA	0	0	0	1	3	0	1	0	0	1	0
RESSAQUINHA	4	0	0	0	1	1	1	17	-9	0	0
SANTA BARBARA DO TUGURIO	0	-1	0	-3	0	0	0	1	0	0	0
SANTA RITA DE IBITIPOCA	4	6	0	0	0	1	4	0	0	0	0
SANTANA DO GARAMBEU	2	0	2	1	4	0	0	0	1	0	0
SENHORA DOS REMEDIOS	7	17	10	2	3	2	1	2	0	0	3
<b>Microrregião CONGONHAS</b>	<b>80</b>	<b>114</b>	<b>78</b>	<b>68</b>	<b>68</b>	<b>35</b>	<b>40</b>	<b>39</b>	<b>26</b>	<b>66</b>	<b>14</b>
CONGONHAS	28	45	29	21	20	8	15	11	15	14	4
DESTERRO DE ENTRE RIOS	2	5	2	2	4	0	0	4	1	8	1
ENTRE RIOS DE MINAS	10	9	2	5	2	6	1	4	3	6	0
JECEABA	0	2	3	2	1	0	0	1	0	0	0
OURO BRANCO	37	52	42	36	41	21	22	19	7	37	9
SAO BRAS DO SUACUI	3	1	0	2	0	0	2	0	0	1	0
<b>Microrregião CONSELHEIRO LAFAIETE</b>	<b>107</b>	<b>173</b>	<b>131</b>	<b>78</b>	<b>62</b>	<b>44</b>	<b>109</b>	<b>45</b>	<b>11</b>	<b>43</b>	<b>25</b>
CARANAIBA	1	0	0	0	0	0	0	0	0	0	2
CASA GRANDE	2	3	2	1	0	0	4	2	2	0	0
CATAS ALTAS DA NORUEGA	-2	0	2	1	0	0	7	0	0	1	0
CONSELHEIRO LAFAIETE	91	152	112	69	62	31	55	40	7	39	18
CRISTIANO OTONI	4	5	3	0	0	0	0	0	1	2	2
ITAVERAVA	0	3	1	2	0	3	2	2	0	0	0
LAMIM	6	2	2	0	0	0	0	1	0	0	0
PIRANGA	2	4	3	0	0	10	1	0	0	1	2
QUELUZITO	3	0	5	-4	0	0	0	0	0	0	0
RIO ESPERA	0	4	0	9	0	0	21	0	0	0	0
SANTANA DOS MONTES	0	0	1	0	0	0	0	0	1	0	1
SENHORA DE OLIVEIRA	0	0	0	0	0	0	19	0	0	0	0
<b>Microrregião SÃO JOÃO DEL REI</b>	<b>268</b>	<b>197</b>	<b>240</b>	<b>178</b>	<b>141</b>	<b>149</b>	<b>210</b>	<b>248</b>	<b>203</b>	<b>204</b>	<b>162</b>
BARROSO	2	7	12	2	9	3	5	2	1	16	7
BOM SUCESSO	33	16	9	7	6	2	3	1	0	0	0
CONCEICAO DA BARRA DE MINAS	5	4	2	0	0	0	0	0	1	0	0
CORONEL XAVIER CHAVES	2	5	2	0	0	0	2	5	0	0	3
DORES DE CAMPOS	12	2	10	6	0	0	0	11	25	8	7
IBITURUNA	0	0	0	2	0	0	0	3	0	0	3
LAGOA DOURADA	44	26	17	14	6	13	22	33	16	10	12
MADRE DE DEUS DE MINAS	8	4	0	2	11	3	0	0	4	12	8
NAZARENO	4	12	10	3	3	0	2	3	0	4	2
PIEADA DO RIO GRANDE	6	0	0	1	0	0	6	2	0	1	0
PRADOS	4	1	0	4	0	1	7	24	18	19	8
RESENDE COSTA	2	0	4	1	0	10	4	3	9	12	11
RITAPOLIS	1	0	0	0	0	0	7	4	7	0	1
SANTA CRUZ DE MINAS	6	4	5	2	0	2	8	13	11	12	6
SAO JOAO DEL REI	96	90	122	94	99	96	122	133	91	85	63
SAO TIAGO	11	10	9	12	0	10	10	3	10	13	12
SAO VICENTE DE MINAS	24	0	22	11	0	2	5	0	1	1	1
TIRADENTES	8	16	16	17	7	7	7	8	9	11	18
<b>Macrorregião Centro Sul</b>	<b>551</b>	<b>684</b>	<b>565</b>	<b>442</b>	<b>315</b>	<b>323</b>	<b>458</b>	<b>459</b>	<b>272</b>	<b>341</b>	<b>270</b>

Fonte: SES-MG Painel, consulta em 25/11/2021 Nota: Valores negativos são correções de semanas anteriores.



Nº 46 Semana Epidemiológica 46

Data da atualização: 25/11/2021

Incidência dos casos de COVID-19 segundo semana epidemiológica e município na Macrorregião Centro Sul, 2021.											
Microrregião /município	36	37	38	39	40	41	42	43	44	45	46
<b>Microrregião BARBACENA</b>	40,2	83,8	48,6	49,4	18,4	39,8	41,5	53,2	13,4	11,7	28,9
ALFREDO VASCONCELOS	14,5	29,0	29,0	0,0	14,5	29,0	0,0	0,0	14,5	14,5	72,4
ALTO RIO DOCE	18,2	0,0	54,5	0,0	0,0	0,0	109,1	0,0	0,0	0,0	0,0
ANTONIO CARLOS	96,1	69,9	17,5	87,4	8,7	34,9	61,2	69,9	43,7	34,9	0,0
BARBACENA	43,0	96,9	48,8	56,1	17,5	53,9	41,5	60,4	20,4	14,6	28,4
CAPELA NOVA	86,0	64,5	0,0	0,0	0,0	21,5	0,0	0,0	0,0	0,0	0,0
CARANDAI	7,8	94,1	51,0	78,4	15,7	39,2	62,7	58,8	23,5	3,9	74,5
CIPOTANEA	0,0	44,2	14,7	29,5	14,7	0,0	0,0	14,7	0,0	0,0	0,0
DESTERRO DO MELO	0,0	103,4	241,3	34,5	0,0	0,0	0,0	0,0	0,0	0,0	68,9
IBERTIOGA	0,0	39,8	119,5	139,4	39,8	0,0	0,0	0,0	0,0	19,9	19,9
PAIVA	0,0	0,0	0,0	65,4	196,2	0,0	65,4	0,0	0,0	65,4	0,0
RESSAQUINHA	83,2	0,0	0,0	0,0	20,8	20,8	20,8	353,6	-187,2	0,0	0,0
SANTA BARBARA DO TUGURIO	0,0	-22,6	0,0	-67,7	0,0	0,0	0,0	22,6	0,0	0,0	0,0
SANTA RITA DE IBITIOCA	116,8	175,2	0,0	0,0	0,0	29,2	116,8	0,0	0,0	0,0	0,0
SANTANA DO GARAMBEU	81,4	0,0	81,4	40,7	162,7	0,0	0,0	0,0	40,7	0,0	0,0
SENHORA DOS REMEDIOS	66,9	162,5	95,6	19,1	28,7	19,1	9,6	19,1	0,0	0,0	28,7
<b>Microrregião CONGONHAS</b>	63,8	90,9	62,2	54,2	54,2	27,9	31,9	31,1	20,7	52,6	11,2
CONGONHAS	51,1	82,2	53,0	38,3	36,5	14,6	27,4	20,1	27,4	25,6	7,3
DESTERRO DE ENTRE RIOS	27,6	69,0	27,6	27,6	55,2	0,0	0,0	55,2	13,8	110,5	13,8
ENTRE RIOS DE MINAS	65,4	58,8	13,1	32,7	13,1	39,2	6,5	26,1	19,6	39,2	0,0
JECEABA	0,0	40,7	61,1	40,7	20,4	0,0	0,0	20,4	0,0	0,0	0,0
OURO BRANCO	93,7	131,6	106,3	91,1	103,8	53,2	55,7	48,1	17,7	93,7	22,8
SAO BRAS DO SUACUI	80,3	26,8	0,0	53,5	0,0	0,0	53,5	0,0	0,0	26,8	0,0
<b>Microrregião CONSELHEIRO LAFAIETE</b>	57,5	92,9	70,3	41,9	33,3	23,6	58,5	24,2	5,9	23,1	13,4
CARANAIBA	31,4	0,0	0,0	0,0	0,0	0,0	0,0	0,0	0,0	0,0	62,8
CASA GRANDE	88,6	132,9	88,6	44,3	0,0	0,0	177,2	88,6	88,6	0,0	0,0
CATAS ALTAS DA NORUEGA	-54,9	0,0	54,9	27,5	0,0	0,0	192,3	0,0	0,0	27,5	0,0
CONSELHEIRO LAFAIETE	70,8	118,2	87,1	53,7	48,2	24,1	42,8	31,1	5,4	30,3	14,0
CRISTIANO OTONI	77,7	97,1	58,3	0,0	0,0	0,0	0,0	0,0	19,4	38,8	38,8
ITAVERAVA	0,0	55,4	18,5	36,9	0,0	55,4	36,9	36,9	0,0	0,0	0,0
LAMIM	176,9	59,0	59,0	0,0	0,0	0,0	0,0	29,5	0,0	0,0	0,0
PIRANGA	11,3	22,7	17,0	0,0	0,0	56,7	5,7	0,0	0,0	5,7	11,3
QUELUZITO	154,7	0,0	257,9	-206,3	0,0	0,0	0,0	0,0	0,0	0,0	0,0
RIO ESPERA	0,0	73,1	0,0	164,4	0,0	0,0	383,6	0,0	0,0	0,0	0,0
SANTANA DOS MONTES	0,0	0,0	26,5	0,0	0,0	0,0	0,0	0,0	26,5	0,0	26,5
SENHORA DE OLIVEIRA	0,0	0,0	0,0	0,0	0,0	0,0	328,4	0,0	0,0	0,0	0,0
<b>Microrregião SÃO JOÃO DEL REI</b>	111,4	81,9	99,7	74,0	58,6	61,9	87,3	103,1	84,4	84,8	67,3
BARROSO	9,6	33,6	57,7	9,6	43,2	14,4	24,0	9,6	4,8	76,9	33,6
BOM SUCESSO	187,5	90,9	51,1	39,8	34,1	11,4	17,0	5,7	0,0	0,0	0,0
CONCEICAO DA BARRA DE MINAS	126,5	101,2	50,6	0,0	0,0	0,0	0,0	0,0	25,3	0,0	0,0
CORONEL XAVIER CHAVES	58,2	145,6	58,2	0,0	0,0	0,0	58,2	145,6	0,0	0,0	87,4
DORES DE CAMPOS	118,2	19,7	98,5	59,1	0,0	0,0	0,0	108,3	246,2	78,8	68,9
IBITURUNA	0,0	0,0	0,0	66,9	0,0	0,0	0,0	100,4	0,0	0,0	100,4
LAGOA DOURADA	338,2	199,9	130,7	107,6	46,1	99,9	169,1	253,7	123,0	76,9	92,2
MADRE DE DEUS DE MINAS	156,9	78,5	0,0	39,2	215,8	58,8	0,0	0,0	78,5	235,4	156,9
NAZARENO	46,5	139,4	116,2	34,9	34,9	0,0	23,2	34,9	0,0	46,5	23,2
PIEDADE DO RIO GRANDE	133,4	0,0	0,0	22,2	0,0	0,0	133,4	44,5	0,0	22,2	0,0
PRADOS	44,3	11,1	0,0	44,3	0,0	11,1	77,5	265,8	199,3	210,4	88,6
RESENDE COSTA	17,4	0,0	34,8	8,7	0,0	87,0	34,8	26,1	78,3	104,3	95,7
RITAPOLIS	21,7	0,0	0,0	0,0	0,0	0,0	152,0	86,9	152,0	0,0	21,7
SANTA CRUZ DE MINAS	69,7	46,5	58,1	23,2	0,0	23,2	93,0	151,1	127,8	139,5	69,7
SAO JOAO DEL REI	106,6	99,9	135,4	104,3	109,9	106,6	135,4	147,6	101,0	94,4	69,9
SAO TIAGO	100,5	91,4	82,3	109,7	0,0	91,4	91,4	27,4	91,4	118,8	109,7
SAO VICENTE DE MINAS	309,6	0,0	283,8	141,9	0,0	25,8	64,5	0,0	12,9	12,9	12,9
TIRADENTES	100,2	200,5	200,5	213,0	87,7	87,7	87,7	100,2	112,8	137,8	225,5
<b>Macrorregião Centro Sul</b>	69,7	86,5	71,4	55,9	39,8	40,8	57,9	58,0	34,4	43,1	34,1

Fonte: SES-MG Painel, consulta em 25/11/2021. Nota: Valores negativos são correções de semanas anteriores.

## Distribuição dos óbitos por COVID-19 segundo mês e município na Macrorregião Centro Sul, 2020/2021.

Microrregião /município	Fev.	Mar.	Abr.	Mai	Jun.	Jul.	Ago.	Set.	Out.	Nov.	Total
<b>Microrregião BARBACENA</b>	<b>34</b>	<b>42</b>	<b>99</b>	<b>81</b>	<b>68</b>	<b>34</b>	<b>16</b>	<b>13</b>	<b>9</b>	<b>2</b>	<b>504</b>
ALFREDO VASCONCELOS	1	0	5	2	0	1	0	2	0	0	15
ALTO RIO DOCE	3	5	3	0	4	1	2	-1	0	0	29
ANTONIO CARLOS	2	0	2	4	4	0	0	1	0	0	17
BARBACENA	20	23	65	53	35	25	10	7	6	1	309
CAPELA NOVA	0	0	1	1	1	0	0	0	0	0	5
CARANDAI	3	8	11	8	12	3	0	1	2	1	55
CIPOTANEA	5	4	2	1	5	0	0	2	0	0	23
DESTERRO DO MELO	0	0	1	-1	0	0	0	0	0	0	0
IBERTIOGA	0	0	1	4	3	1	2	0	1	0	13
PAIVA	0	0	0	0	1	0	0	0	0	0	3
RESSAQUINHA	0	1	3	5	1	1	0	0	0	0	11
SANTA BARBARA DO TUGURIO	0	0	0	0	2	1	0	0	0	0	3
SANTA RITA DE IBITIPOCA	0	0	1	1	0	0	0	0	0	0	2
SANTANA DO GARAMBEU	0	0	0	0	0	0	0	0	0	0	2
SENHORA DOS REMEDIOS	0	1	4	3	0	1	2	1	0	0	17
<b>Microrregião CONGONHAS</b>	<b>12</b>	<b>18</b>	<b>38</b>	<b>30</b>	<b>29</b>	<b>12</b>	<b>10</b>	<b>6</b>	<b>4</b>	<b>0</b>	<b>213</b>
CONGONHAS	4	11	23	16	10	6	6	1	2	0	109
DESTERRO DE ENTRE RIOS	1	0	2	1	1	1	0	0	0	0	10
ENTRE RIOS DE MINAS	0	1	6	3	4	0	1	2	0	0	22
JECEABA	0	1	1	2	1	1	0	0	1	0	9
OURO BRANCO	6	5	3	7	13	4	3	2	1	0	57
SAO BRAS DO SUACUI	1	0	3	1	0	0	0	1	0	0	6
<b>Microrregião CONSELHEIRO LAFAIETE</b>	<b>25</b>	<b>65</b>	<b>86</b>	<b>52</b>	<b>43</b>	<b>19</b>	<b>12</b>	<b>5</b>	<b>3</b>	<b>5</b>	<b>381</b>
CARANAIBA	0	2	0	0	0	0	0	0	0	0	4
CASA GRANDE	0	0	2	1	0	0	0	0	0	0	4
CATAS ALTAS DA NORUEGA	1	0	1	1	0	0	0	0	0	0	4
CONSELHEIRO LAFAIETE	19	53	69	41	34	14	7	5	1	5	286
CRISTIANO OTONI	1	2	6	2	2	0	1	0	1	0	17
ITAVERAVA	0	1	0	0	0	0	0	0	0	0	3
LAMIM	0	1	1	1	0	0	0	0	0	0	3
PIRANGA	2	3	2	6	4	3	2	1	0	0	36
QUELUZITO	0	0	0	0	0	0	1	0	0	0	5
RIO ESPERA	0	2	4	0	2	0	1	-1	1	0	11
SANTANA DOS MONTES	0	0	0	0	0	0	0	0	0	0	0
SENHORA DE OLIVEIRA	2	1	1	0	1	2	0	0	0	0	8
<b>Microrregião SÃO JOÃO DEL REI</b>	<b>39</b>	<b>37</b>	<b>83</b>	<b>102</b>	<b>92</b>	<b>38</b>	<b>25</b>	<b>19</b>	<b>5</b>	<b>2</b>	<b>529</b>
BARROSO	2	3	6	24	8	6	2	1	1	0	59
BOM SUCESSO	3	0	1	0	12	5	3	1	2	0	28
CONCEICAO DA BARRA DE MINAS	2	0	0	0	1	0	1	1	0	0	5
CORONEL XAVIER CHAVES	1	2	1	0	0	0	0	0	0	0	4
DORES DE CAMPOS	3	2	6	15	2	2	0	1	0	0	37
IBITURUNA	0	0	1	0	0	0	0	0	0	0	1
LAGOA DOURADA	2	4	2	1	2	1	0	-1	0	0	13
MADRE DE DEUS DE MINAS	0	1	0	5	3	0	0	0	1	0	12
NAZARENO	1	0	2	2	1	0	1	0	1	0	10
PIEDADE DO RIO GRANDE	1	0	3	0	2	0	0	0	0	0	10
PRADOS	4	1	4	3	1	2	1	0	0	0	19
RESENDE COSTA	3	0	0	5	6	0	5	3	0	1	23
RITAPOLIS	3	0	1	3	1	1	0	1	0	0	13
SANTA CRUZ DE MINAS	0	1	6	2	7	1	0	0	-1	0	22
SAO JOAO DEL REI	12	20	42	36	40	19	8	7	1	0	227
SAO TIAGO	1	0	1	2	2	1	4	0	0	0	17
SAO VICENTE DE MINAS	1	1	1	1	1	0	0	2	0	1	9
TIRADENTES	0	2	6	3	3	0	0	3	0	0	20
<b>Macrorregião Centro Sul</b>	<b>110</b>	<b>162</b>	<b>306</b>	<b>265</b>	<b>232</b>	<b>103</b>	<b>63</b>	<b>43</b>	<b>21</b>	<b>9</b>	<b>1627</b>

Fonte: SES-MG Paineis, consulta em 25/11/2021. Valores negativos são correções de meses anteriores. Os valores totais incluem notificações desde março/2020.

## Mortalidade COVID-19 - óbitos por 100.000 habitantes segundo mês e município na Macrorregião Centro Sul, 2020/2021

Microrregião /município	Fev.	Mar.	Abr.	Mai	Jun.	Jul.	Ago.	Set.	Out.	Nov.	Total
<b>Microrregião BARBACENA</b>	14,2	17,6	41,5	33,9	28,5	14,2	6,7	5,4	3,8	0,8	211,2
ALFREDO VASCONCELOS	14,5	0,0	72,4	29,0	0,0	14,5	0,0	29,0	0,0	0,0	217,2
ALTO RIO DOCE	27,3	45,5	27,3	0,0	36,4	9,1	18,2	-9,1	0,0	0,0	263,6
ANTONIO CARLOS	17,5	0,0	17,5	34,9	34,9	0,0	0,0	8,7	0,0	0,0	148,5
BARBACENA	14,6	16,8	47,3	38,6	25,5	18,2	7,3	5,1	4,4	0,7	225,0
CAPELA NOVA	0,0	0,0	21,5	21,5	21,5	0,0	0,0	0,0	0,0	0,0	107,5
CARANDAI	11,8	31,4	43,1	31,4	47,1	11,8	0,0	3,9	7,8	3,9	215,7
CIPOTANEA	73,7	58,9	29,5	14,7	73,7	0,0	0,0	29,5	0,0	0,0	338,9
DESTERRO DO MELO	0,0	0,0	34,5	-34,5	0,0	0,0	0,0	0,0	0,0	0,0	0,0
IBERTIOGA	0,0	0,0	19,9	79,7	59,7	19,9	39,8	0,0	19,9	0,0	258,9
PAIVA	0,0	0,0	0,0	0,0	65,4	0,0	0,0	0,0	0,0	0,0	196,2
RESSAQUINHA	0,0	20,8	62,4	104,0	20,8	20,8	0,0	0,0	0,0	0,0	228,8
SANTA BARBARA DO TUGURIO	0,0	0,0	0,0	0,0	45,1	22,6	0,0	0,0	0,0	0,0	67,7
SANTA RITA DE IBITIPOCA	0,0	0,0	29,2	29,2	0,0	0,0	0,0	0,0	0,0	0,0	58,4
SANTANA DO GARAMBEU	0,0	0,0	0,0	0,0	0,0	0,0	0,0	0,0	0,0	0,0	81,4
SENHORA DOS REMEDIOS	0,0	9,6	38,2	28,7	0,0	9,6	19,1	9,6	0,0	0,0	162,5
<b>Microrregião CONGONHAS</b>	9,6	14,3	30,3	23,9	23,1	9,6	8,0	4,8	3,2	0,0	169,8
CONGONHAS	7,3	20,1	42,0	29,2	18,3	11,0	11,0	1,8	3,7	0,0	199,0
DESTERRO DE ENTRE RIOS	13,8	0,0	27,6	13,8	13,8	13,8	0,0	0,0	0,0	0,0	138,1
ENTRE RIOS DE MINAS	0,0	6,5	39,2	19,6	26,1	0,0	6,5	13,1	0,0	0,0	143,8
JECEABA	0,0	20,4	20,4	40,7	20,4	20,4	0,0	0,0	20,4	0,0	183,2
OURO BRANCO	15,2	12,7	7,6	17,7	32,9	10,1	7,6	5,1	2,5	0,0	144,3
SAO BRAS DO SUACUI	26,8	0,0	80,3	26,8	0,0	0,0	0,0	26,8	0,0	0,0	160,5
<b>Microrregião CONSELHEIRO LAFAIETE</b>	13,4	34,9	46,2	27,9	23,1	10,2	6,4	2,7	1,6	2,7	204,6
CARANAIBA	0,0	62,8	0,0	0,0	0,0	0,0	0,0	0,0	0,0	0,0	125,7
CASA GRANDE	0,0	0,0	88,6	44,3	0,0	0,0	0,0	0,0	0,0	0,0	177,2
CATAS ALTAS DA NORUEGA	27,5	0,0	27,5	27,5	0,0	0,0	0,0	0,0	0,0	0,0	109,9
CONSELHEIRO LAFAIETE	14,8	41,2	53,7	31,9	26,4	10,9	5,4	3,9	0,8	3,9	222,4
CRISTIANO OTONI	19,4	38,8	116,5	38,8	38,8	0,0	19,4	0,0	19,4	0,0	330,1
ITAVERAVA	0,0	18,5	0,0	0,0	0,0	0,0	0,0	0,0	0,0	0,0	55,4
LAMIM	0,0	29,5	29,5	29,5	0,0	0,0	0,0	0,0	0,0	0,0	88,5
PIRANGA	11,3	17,0	11,3	34,0	22,7	17,0	11,3	5,7	0,0	0,0	204,2
QUELUZITO	0,0	0,0	0,0	0,0	0,0	0,0	51,6	0,0	0,0	0,0	257,9
RIO ESPERA	0,0	36,5	73,1	0,0	36,5	0,0	18,3	-18,3	18,3	0,0	200,9
SANTANA DOS MONTES	0,0	0,0	0,0	0,0	0,0	0,0	0,0	0,0	0,0	0,0	0,0
SENHORA DE OLIVEIRA	34,6	17,3	17,3	0,0	17,3	34,6	0,0	0,0	0,0	0,0	138,3
<b>Microrregião SÃO JOÃO DEL REI</b>	16,2	15,4	34,5	42,4	38,2	15,8	10,4	7,9	2,1	0,8	219,8
BARROSO	9,6	14,4	28,8	115,3	38,4	28,8	9,6	4,8	4,8	0,0	283,5
BOM SUCESSO	17,0	0,0	5,7	0,0	68,2	28,4	17,0	5,7	11,4	0,0	159,1
CONCEICAO DA BARRA DE MINAS	50,6	0,0	0,0	0,0	25,3	0,0	25,3	25,3	0,0	0,0	126,5
CORONEL XAVIER CHAVES	29,1	58,2	29,1	0,0	0,0	0,0	0,0	0,0	0,0	0,0	116,5
DORES DE CAMPOS	29,5	19,7	59,1	147,7	19,7	19,7	0,0	9,8	0,0	0,0	364,4
IBITURUNA	0,0	0,0	33,5	0,0	0,0	0,0	0,0	0,0	0,0	0,0	33,5
LAGOA DOURADA	15,4	30,7	15,4	7,7	15,4	7,7	0,0	-7,7	0,0	0,0	99,9
MADRE DE DEUS DE MINAS	0,0	19,6	0,0	98,1	58,8	0,0	0,0	0,0	19,6	0,0	235,4
NAZARENO	11,6	0,0	23,2	23,2	11,6	0,0	11,6	0,0	11,6	0,0	116,2
PIEDADE DO RIO GRANDE	22,2	0,0	66,7	0,0	44,5	0,0	0,0	0,0	0,0	0,0	222,4
PRADOS	44,3	11,1	44,3	33,2	11,1	22,1	11,1	0,0	0,0	0,0	210,4
RESENDE COSTA	26,1	0,0	0,0	43,5	52,2	0,0	43,5	26,1	0,0	8,7	200,0
RITAPOLIS	65,2	0,0	21,7	65,2	21,7	21,7	0,0	21,7	0,0	0,0	282,4
SANTA CRUZ DE MINAS	0,0	11,6	69,7	23,2	81,4	11,6	0,0	0,0	-11,6	0,0	255,7
SAO JOAO DEL REI	13,3	22,2	46,6	40,0	44,4	21,1	8,9	7,8	1,1	0,0	252,0
SAO TIAGO	9,1	0,0	9,1	18,3	18,3	9,1	36,6	0,0	0,0	0,0	155,4
SAO VICENTE DE MINAS	12,9	12,9	12,9	12,9	12,9	0,0	0,0	25,8	0,0	12,9	116,1
TIRADENTES	0,0	25,1	75,2	37,6	37,6	0,0	0,0	37,6	0,0	0,0	250,6
<b>Macrorregião Centro Sul</b>	13,9	20,5	38,7	33,5	29,3	13,0	8,0	5,4	2,7	1,1	205,7

Fonte: SES-MG Painel, consulta em 25/11/2021. Valores negativos são correções de meses anteriores. Os valores totais incluem notificações desde março/2020.

## 2.2 Evolução do número casos confirmados e de notificados

**Casos notificados no ESUS VE com presença de ao menos um dos sintomas dentre febre, dor de garganta, tosse, dispneia, coriza, alteração gustativa ou alteração olfativa segundo semana de notificação; Macrorregião Centro Sul – MG. 2020/2021.**

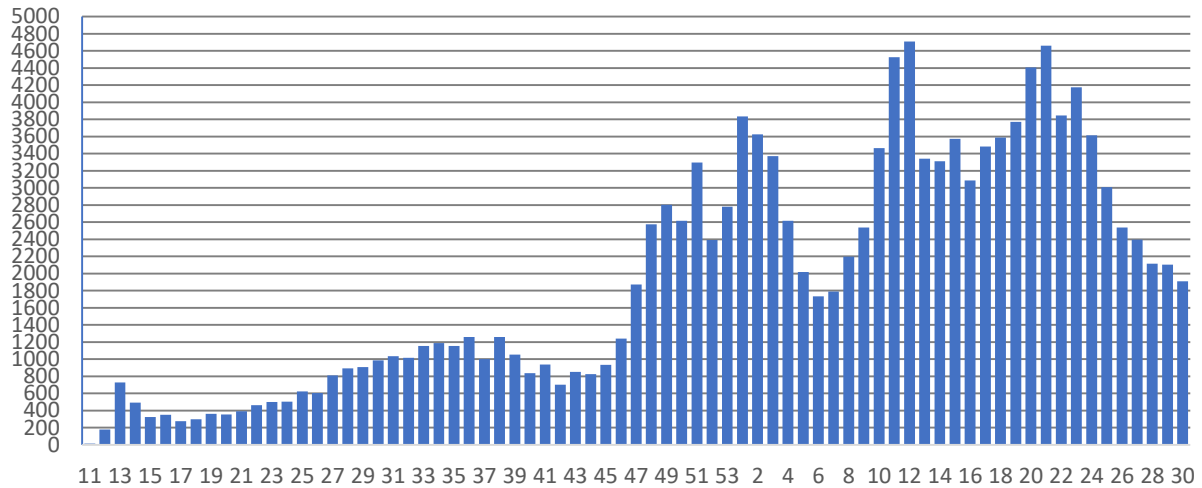

Fonte: ESUS-VE, consulta em 05/08/2021.

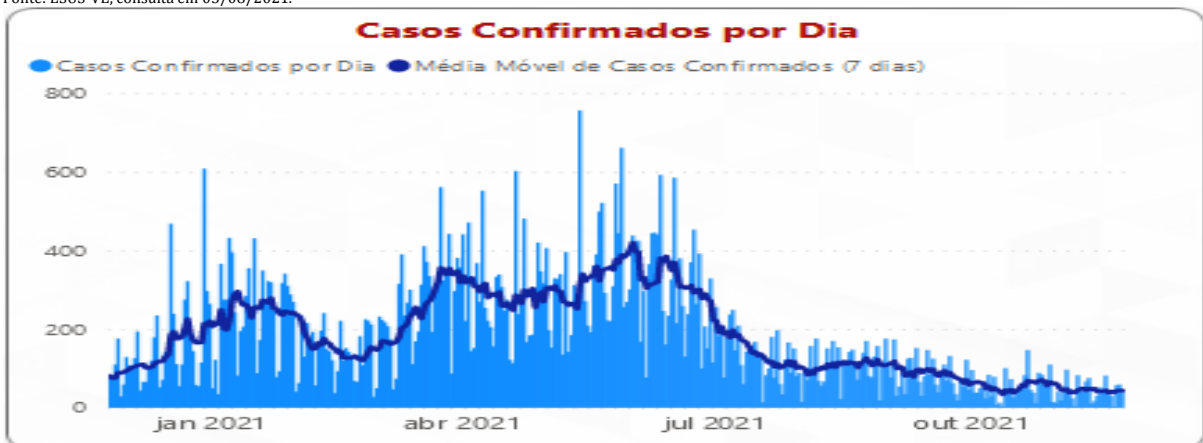

Fonte: SES-MG Painel, consulta em 25/11/2021. Óbitos e casos confirmados por dia. Valores negativos são correções de datas anteriores.

### 3. SITUAÇÃO ASSISTENCIAL

#### 3.1 Distribuição de leitos COVID adulto SUS segundo microrregião.

Microrregião	Enfermaria	UTI	Suporte Ventilatório
Barbacena	12	20	-
Congonhas	30	10	-
Conselheiro Lafaiete	39	17	-
São João del Rei	40	50	9
<b>Total</b>	<b>121</b>	<b>97</b>	<b>9</b>

FONTE: SRS BRB, em 05/11/2021

#### 3.2 Proporção de leitos ocupados em UTI

MACRORREGIÃO	% LEITOS UTI OCUPADOS	% LEITOS UTI COVID OCUPADOS	% OCUPADA POR COVID
LESTE DO SUL	47,68%	28,26%	17,22%
CENTRO	62,80%	26,39%	10,57%
TRIÂNGULO DO SUL	52,80%	21,43%	12,00%
SUDESTE	47,57%	21,26%	10,93%
OESTE	53,72%	18,25%	10,33%
LESTE	31,25%	16,22%	12,50%
CENTRO SUL	45,45%	12,87%	7,88%
CONGONHAS	100,00%	50,00%	50,00%
BARBACENA	58,46%	20,00%	9,23%
SÃO JOÃO DEL REI	34,29%	10,00%	7,14%
CONSELHEIRO LAFAIETE	34,62%	0,00%	0,00%
SUL	44,44%	11,74%	7,61%
JEQUITINHONHA	40,00%	11,67%	10,00%
TRIÂNGULO DO NORTE	49,13%	11,11%	7,32%
NORDESTE	39,53%	8,64%	8,14%
NORTE	38,54%	7,77%	5,32%
VALE DO AÇO	35,53%	6,67%	4,82%
NOROESTE	40,38%	6,25%	9,62%
<b>Total</b>	<b>50,12%</b>	<b>16,20%</b>	<b>9,38%</b>

Fonte: Painel BI SES-MG, consulta em 08/11/2021. Macrorregião Centro Sul

### 3.3 Proporção de leitos ocupados de Enfermaria

MACRORREGIÃO	PROPORÇÃO OCUPADA LEITOS ENFERMARIA	PROPORÇÃO OCUPADA POR COVID
NORDESTE	65,57%	0,80%
SUL	53,40%	1,39%
TRIÂNGULO DO SUL	76,85%	1,44%
CENTRO SUL	50,28%	1,93%
SÃO JOÃO DEL REI	40,65%	1,44%
CONSELHEIRO LAFAIETE	50,00%	1,67%
BARBACENA	62,64%	1,72%
CONGONHAS	38,35%	3,76%
NORTE	68,96%	2,24%
SUDESTE	53,42%	2,72%
LESTE DO SUL	64,79%	2,82%
NOROESTE	70,56%	3,15%
OESTE	72,85%	3,27%
JEQUITINHONHA	58,89%	3,64%
TRIÂNGULO DO NORTE	112,79%	6,06%
VALE DO AÇO	84,09%	6,09%
LESTE	126,02%	6,73%
CENTRO	115,37%	11,25%
<b>Total</b>	<b>83,42%</b>	<b>5,42%</b>

Fonte: Painel BI SES-MG, consulta em 08/11/2021. Macrorregião Centro Sul

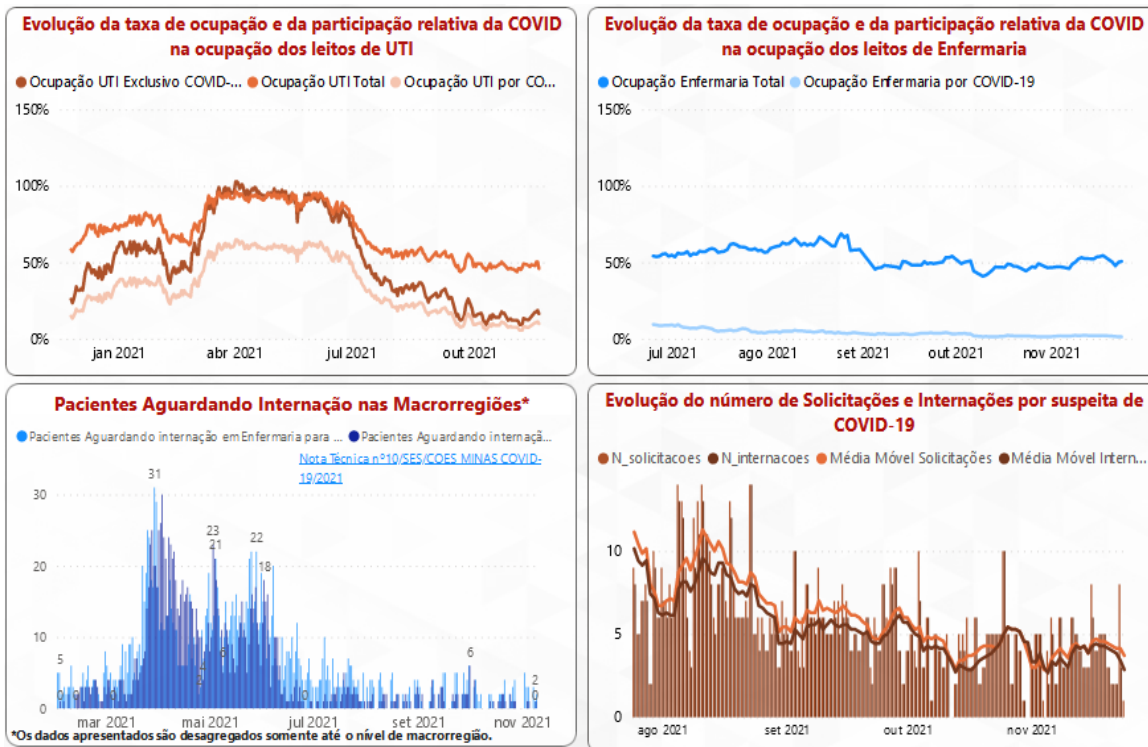

Fonte: Painel BI SES-MG, consulta em 25/11/2021. Macrorregião Centro Sul

## 4. PERFIL EPIDEMIOLÓGICO DOS CASOS CONFIRMADOS E ÓBITOS COVID-19

### 4.1 Casos confirmados por COVID-19 por sexo, idade, fator de risco e internação

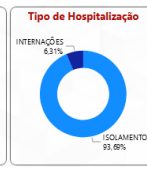
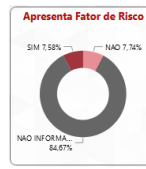
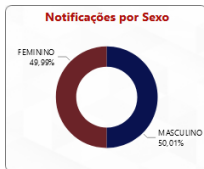
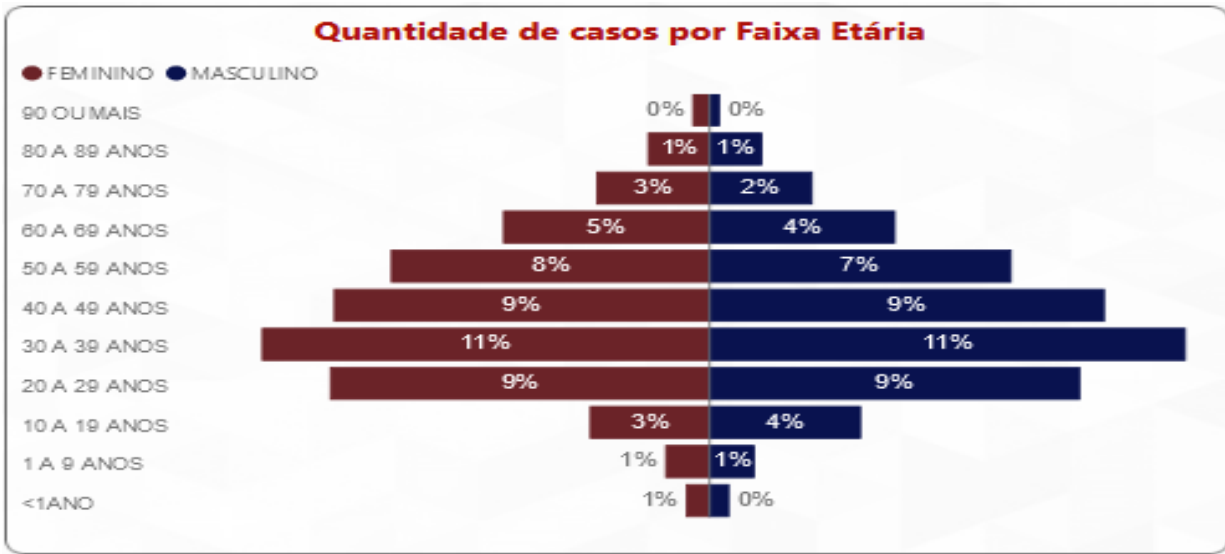

Fonte: Painel BI SES-MG, consulta em 08/11/2021.

### 4.2 Distribuição de e óbitos confirmados por COVID-19 por sexo, idade e fator de risco

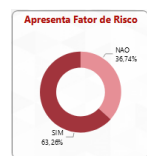
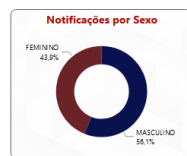
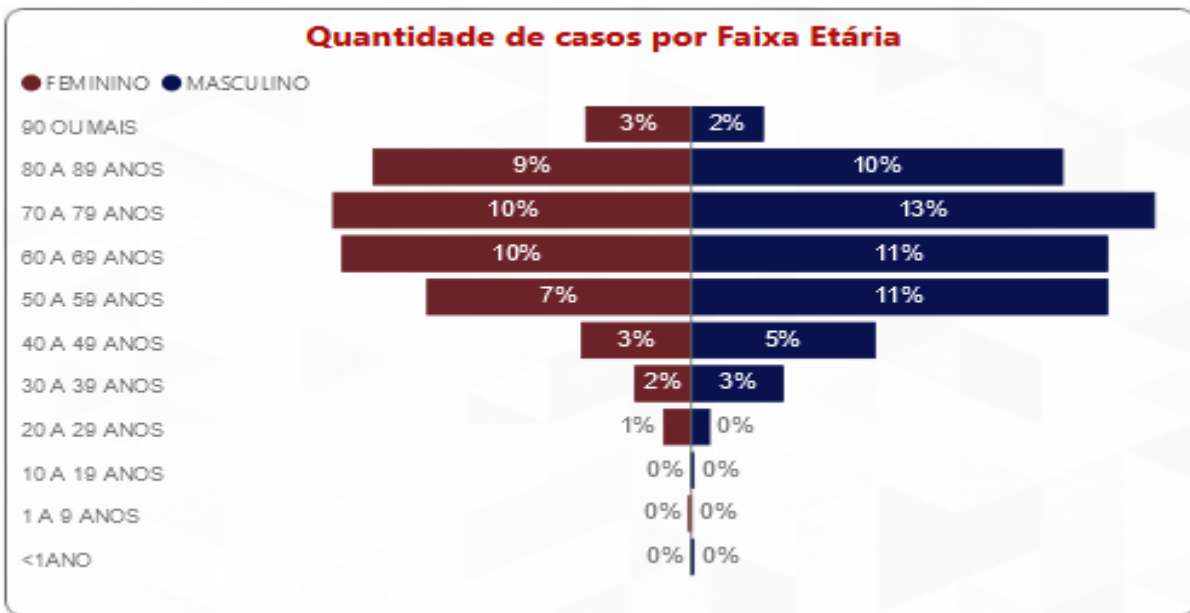

Fonte: Painel BI SES-MG, consulta em 08/11/2021

### 4.3 Distribuição de internações por COVID-19 por sexo e idade

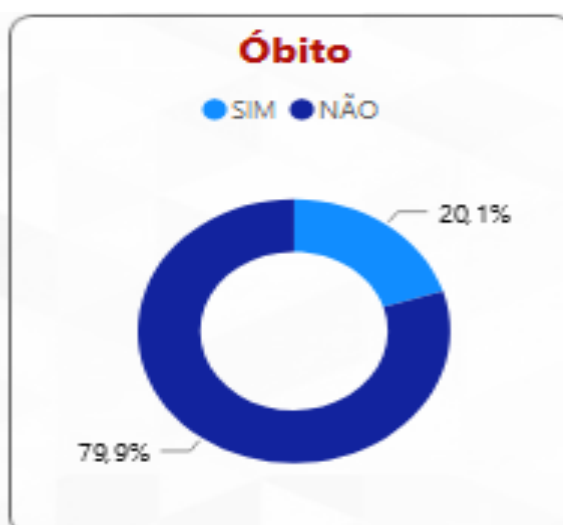
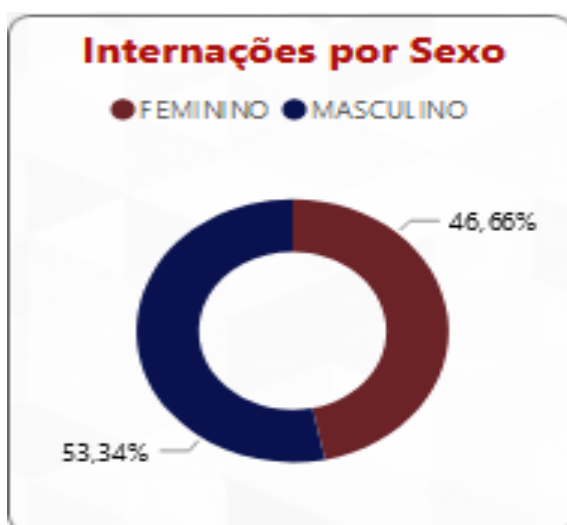
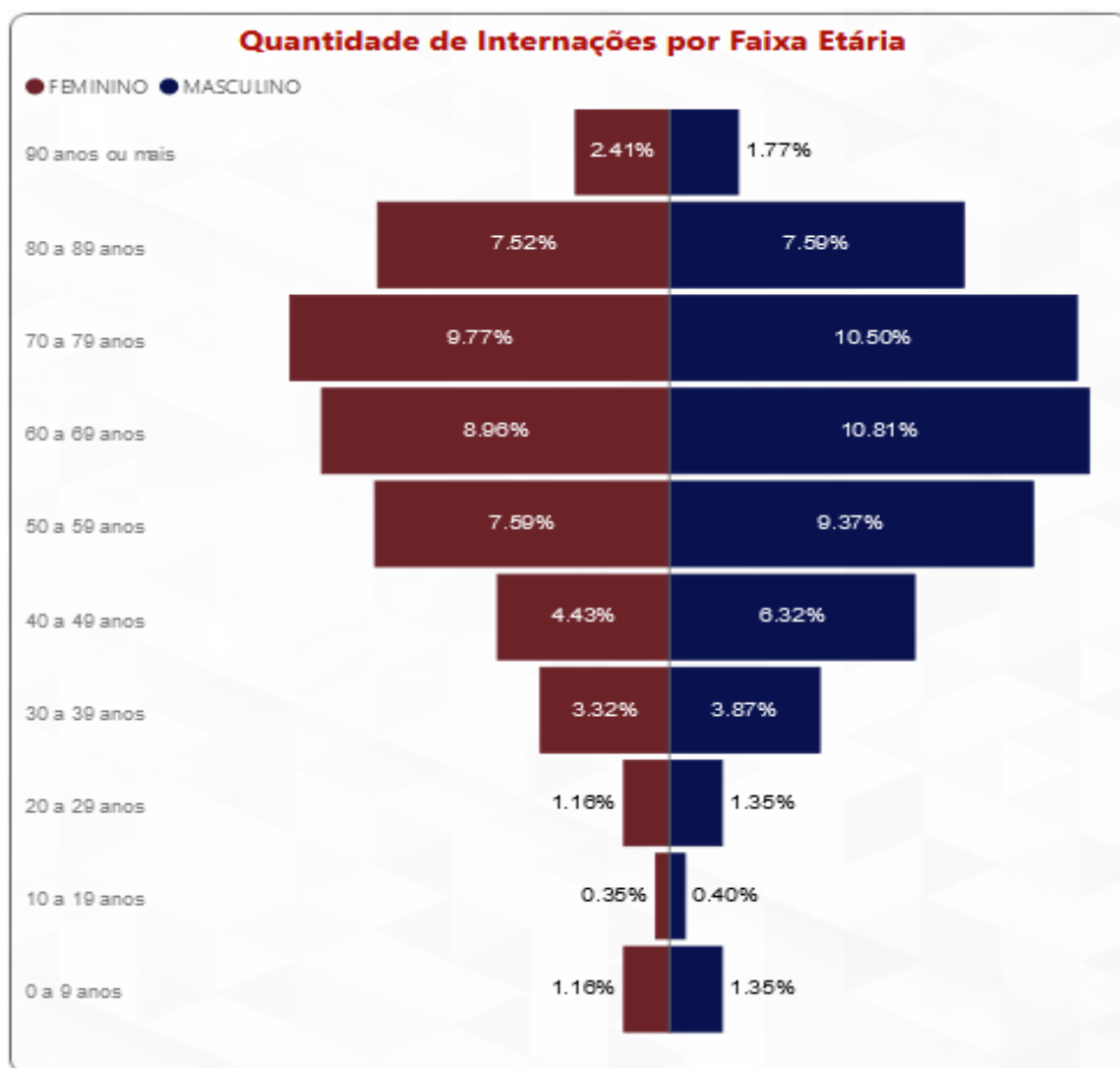

Fonte: Pannel BI SES-MG, consulta em 08/11/2021

#### 4.4 Evolução do Rt das solicitações de internação COVID na Macrorregião Centro Sul 26/3/2020 a 30/10/2021.



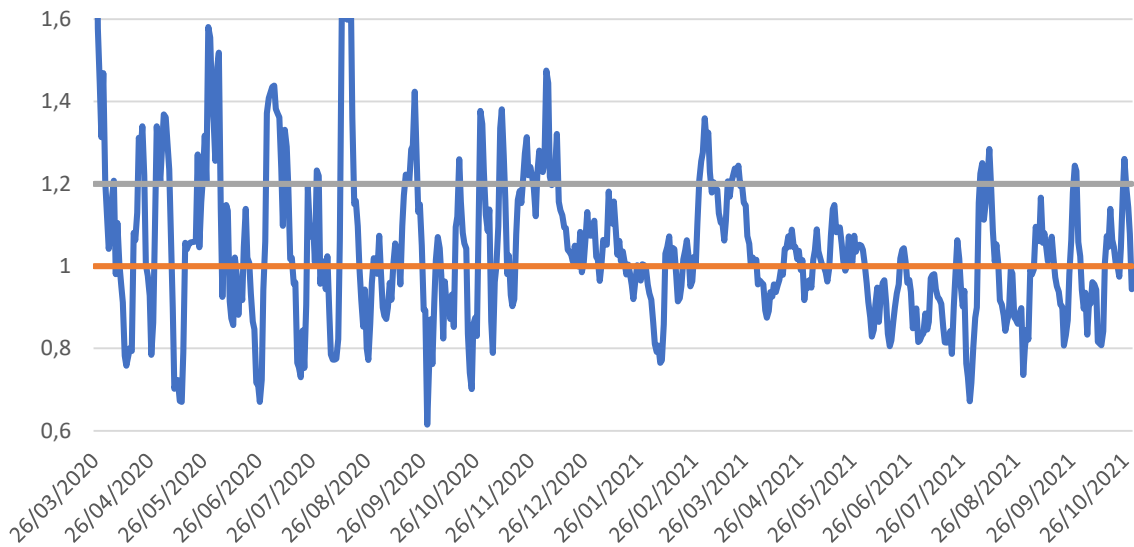

Fonte: SES-MG

## 5. SURTOS

### 5.1 Distribuição dos surtos de Síndrome Respiratória Aguda notificados e possivelmente associados ao Covid-19

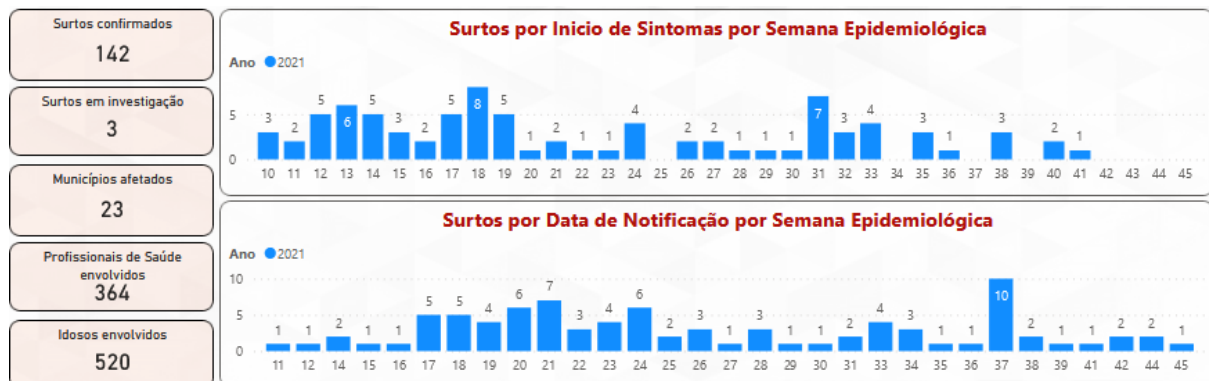

Tipo de Estabelecimento	Surtos	Casos Confirmados	Número de Expostos	SRAG	Óbitos
EMPRESA	52	600	1.932	11	6
SERVICO DE SAUDE	34	411	1.529	56	25
ILPI	17	259	734	75	32
NAO INFORMADO	9	130	79	0	0
UNIDADE PRISIONAL	8	120	345	1	1
SERVICOS PUBLICOS	6	41	197	6	0
ESCOLA	5	282	1.304	0	0
SEGURANCA PUBLICA	4	45	271	0	0
SERVICO DE ACOLHIMENTO	3	21	174	0	0
COMUNIDADE RELIGIOSA	2	32			
APAC	1	36	36	0	0
COMUNIDADE	1	9	10	1	1
<b>Total</b>	<b>142</b>	<b>1.986</b>	<b>6.611</b>	<b>150</b>	<b>65</b>

Fonte: SES-MG, consulta em 08/11/2021.

## 6. SINDROME RESPIRATÓRIA AGUDA GRAVE - SRAG

### 6.1 Casos notificados de SRAG em residentes por semana epidemiológica de 2020/2021 e microrregião de notificação.

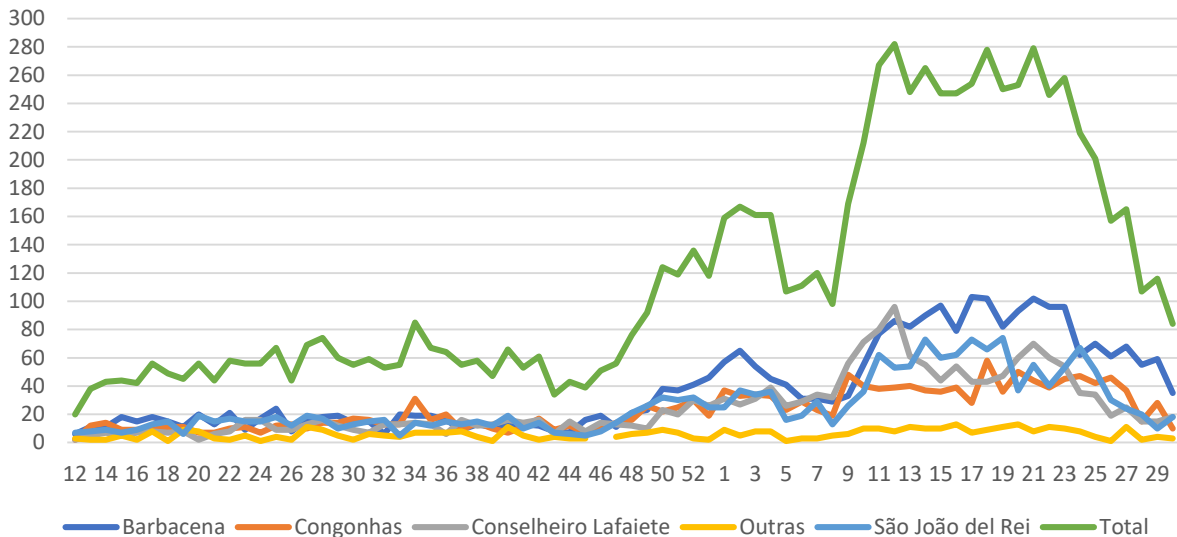

### 6.2 Óbitos nos casos notificados de SRAG em residentes da macrorregião Centro Sul por semana epidemiológica e microrregião de notificação, 2020/2021.

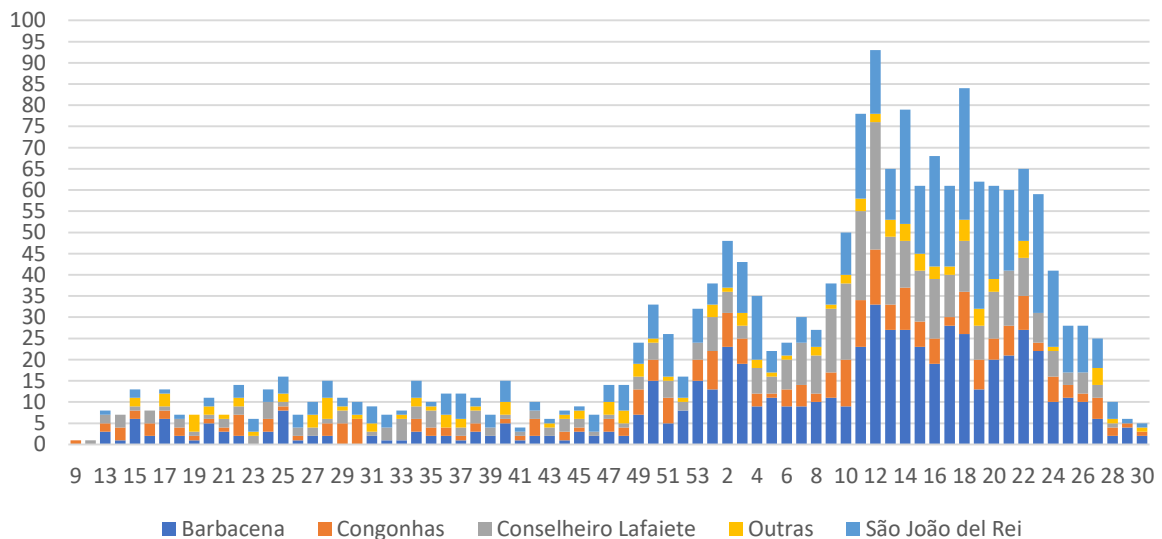

**7. RESULTADOS LABORATORIAIS - RT-PCR - MACRORREG. CENTRO SUL 2020/21**

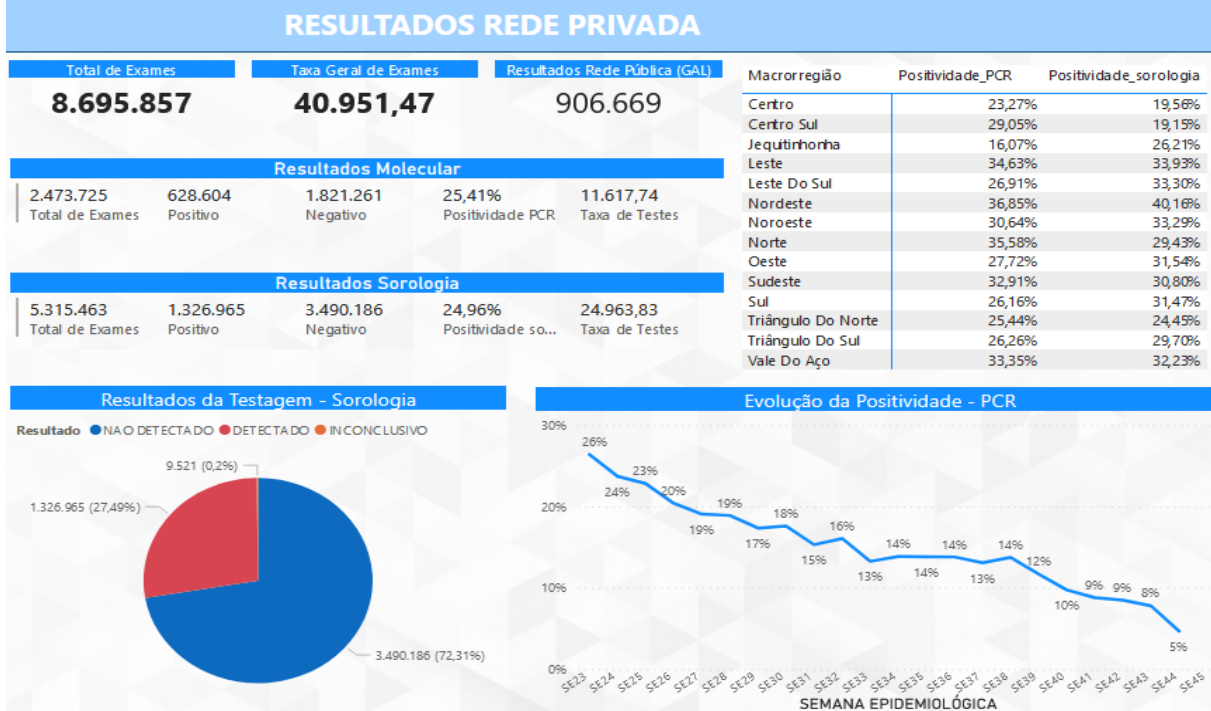
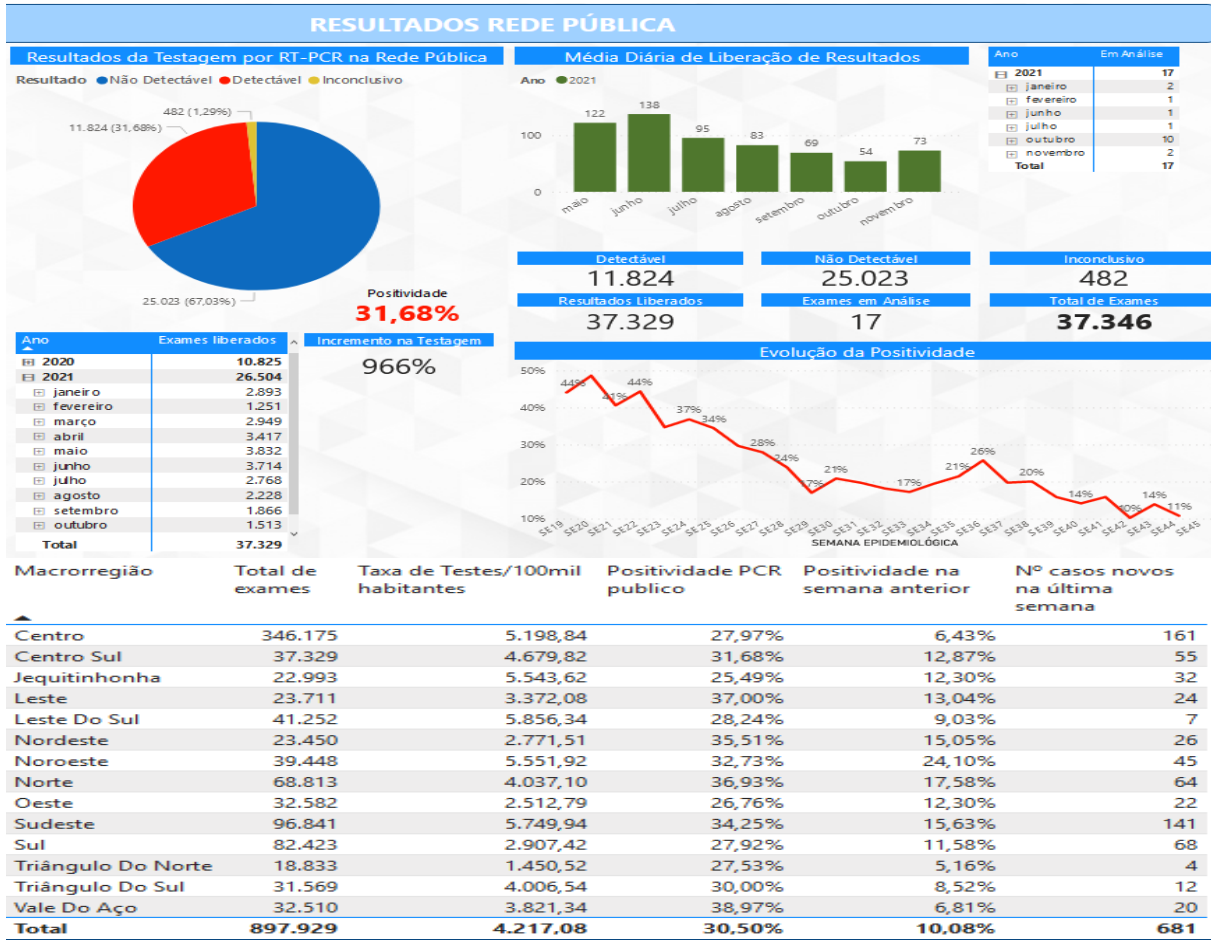

FONTE: SES MG 05/11/2021  
Nota: Dados sujeitos à alteração.

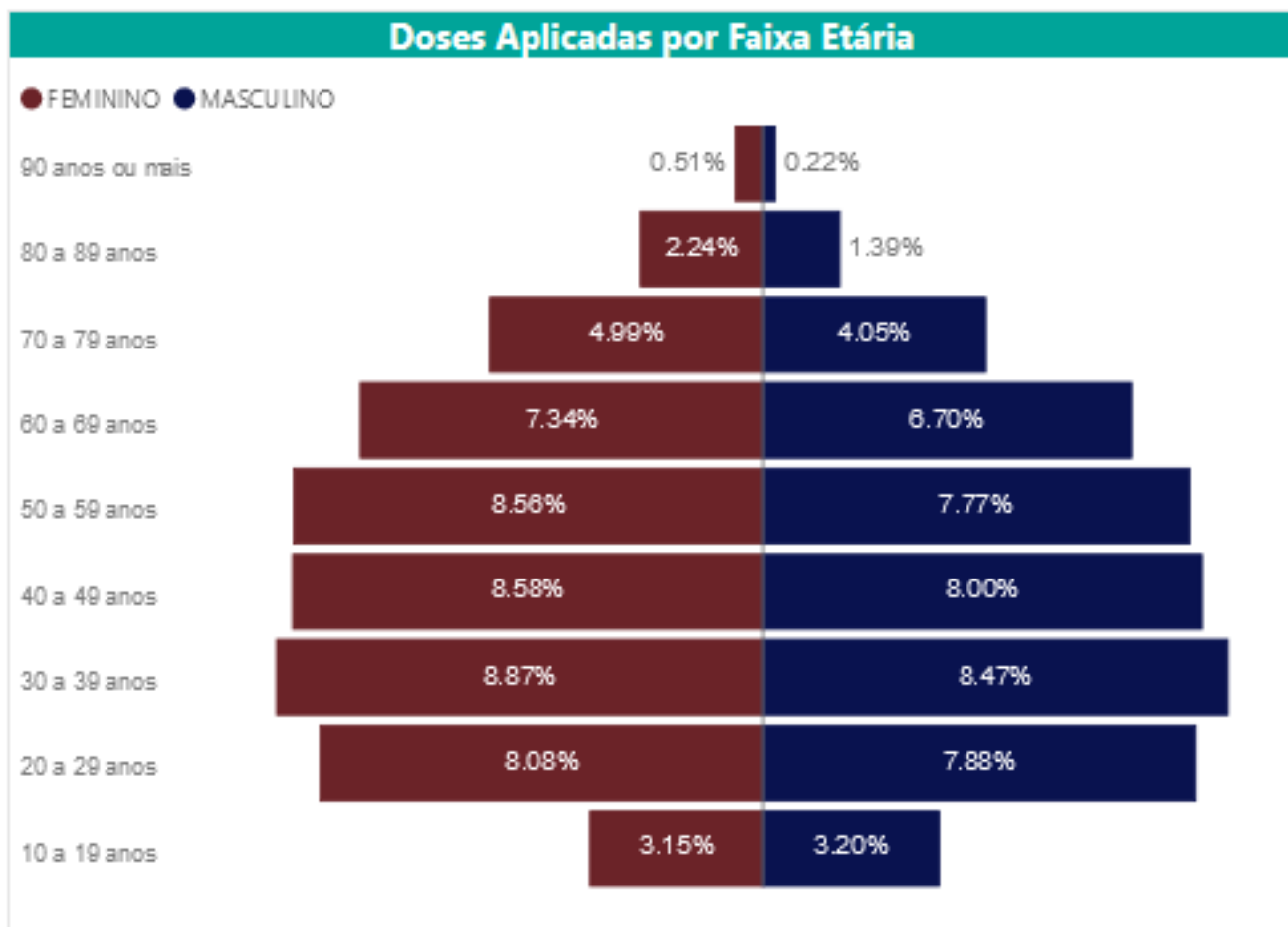
**8. SITUAÇÃO VACINAL MACRORREGIÃO CENTRO SUL-MG, 2021.**

FONTE: SES MG 25/11/2021  
Nota: Dados sujeitos à alteração