

BOLETIM

ESPECIAL

Macrorregião

Centro Sul

SRS Barbacena

GRS São João del Rei

Número 42

Governador do Estado de Minas Gerais

Romeu Zema Neto

Secretário de Estado de Saúde de Minas Gerais

Fábio Baccheretti Vitor

Secretário de Estado Adjunto

André Luiz Moreira dos Anjos

Chefia de Gabinete**Assessora de Comunicação Social****Subsecretaria de Políticas e Ações de Saúde**

Marcilio Dias Magalhães

Subsecretaria de Regulação do Acesso a Serviços e Insumos de Saúde

Juliana Ávila Teixeira

Subsecretaria de Inovação e Logística em Saúde

André de Andrade Ranieri

Subsecretaria de Gestão Regional

Darlan Venâncio Thomaz Pereira

Subsecretaria de Vigilância em Saúde

Janaina Passos de Paula

Dirigentes da Regionais de Saúde

Hérica Vieira Santos

Edwalda Maria Carvalho de Assumpção

Equipe das Regionais de Saúde

Daniela Lucas Evangelista Siqueira, Fabíola Anklin Ribas, Angélica Atala Lombelo Campos, Márcio Heitor Stelmo da Silva, Flávio Raimundo Soares, Silvania de Roman Carvalho, Ana Cristina dos Santos, Elisiane Rodrigues dos Santos, Fernando José da Silva, Renato Soares dos Reis, Tatiana Resende Carvalho, Tatiana de Matos Corrêa Canêdo, Ângela Maria Goulart Baptista, Edna Lúcia Cardozo Martin, Jaqueline das Mercês Teixeira, Jefferson Rodrigo Silveira

Apresentação

Este boletim tem como objetivo descrever os aspectos epidemiológicos e assistenciais relacionados aos casos de COVID-19 na macrorregião de saúde Centro Sul de Minas Gerais que compreende a Superintendência Regional de Saúde de Barbacena e Gerência Regional de Saúde de São João del Rei e orientar as ações de vigilância, prevenção e controle.

1. SITUAÇÃO DA COVID-19 NO MUNDO, BRASIL E MINAS GERAIS

1.1 Situação no Mundo: Total de casos e óbitos distribuídos por semana epidemiológica.

241,886,635
confirmed cases

4,919,755
deaths

Source: World Health Organization
Data may be incomplete for the current day or week.

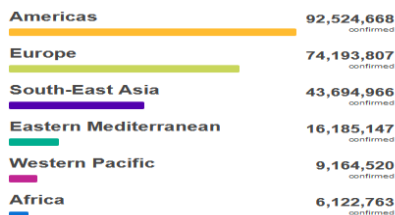

Source: World Health Organization
Data may be incomplete for the current day or week.

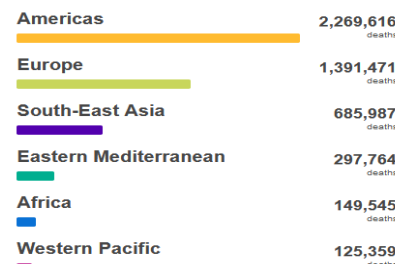

Source: World Health Organization
Data may be incomplete for the current day or week.

Fonte: <https://covid19.who.int/> consultado em 14/10/2021

1.2 Situação no Brasil: Casos confirmados, óbitos e SRAG segundo semana epidemiológica.

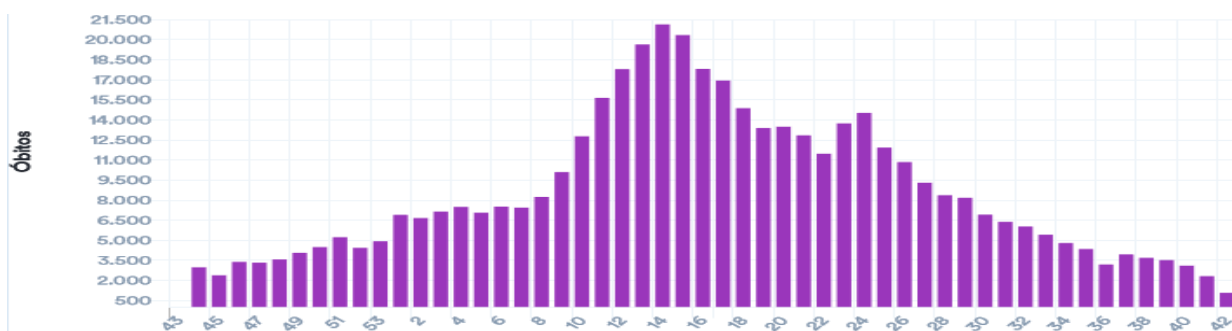
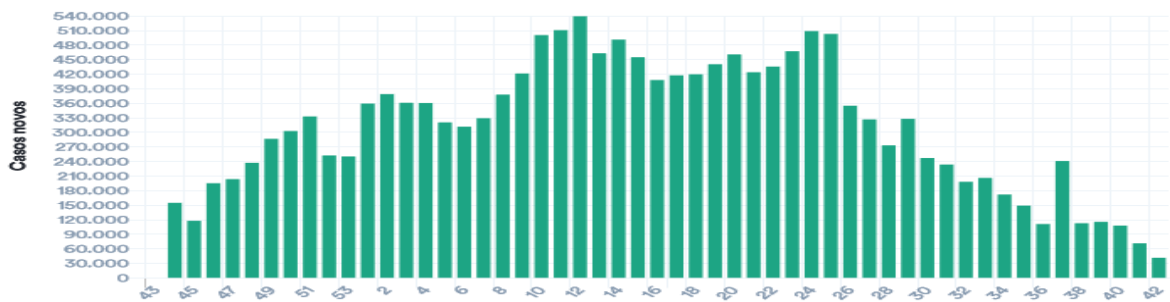

Fonte: <https://covid.saude.gov.br/atualizado-em-21/10/2021-12:00>

1.3 Situação Comparada Estados Brasileiros. Casos e óbitos por dia no Brasil.

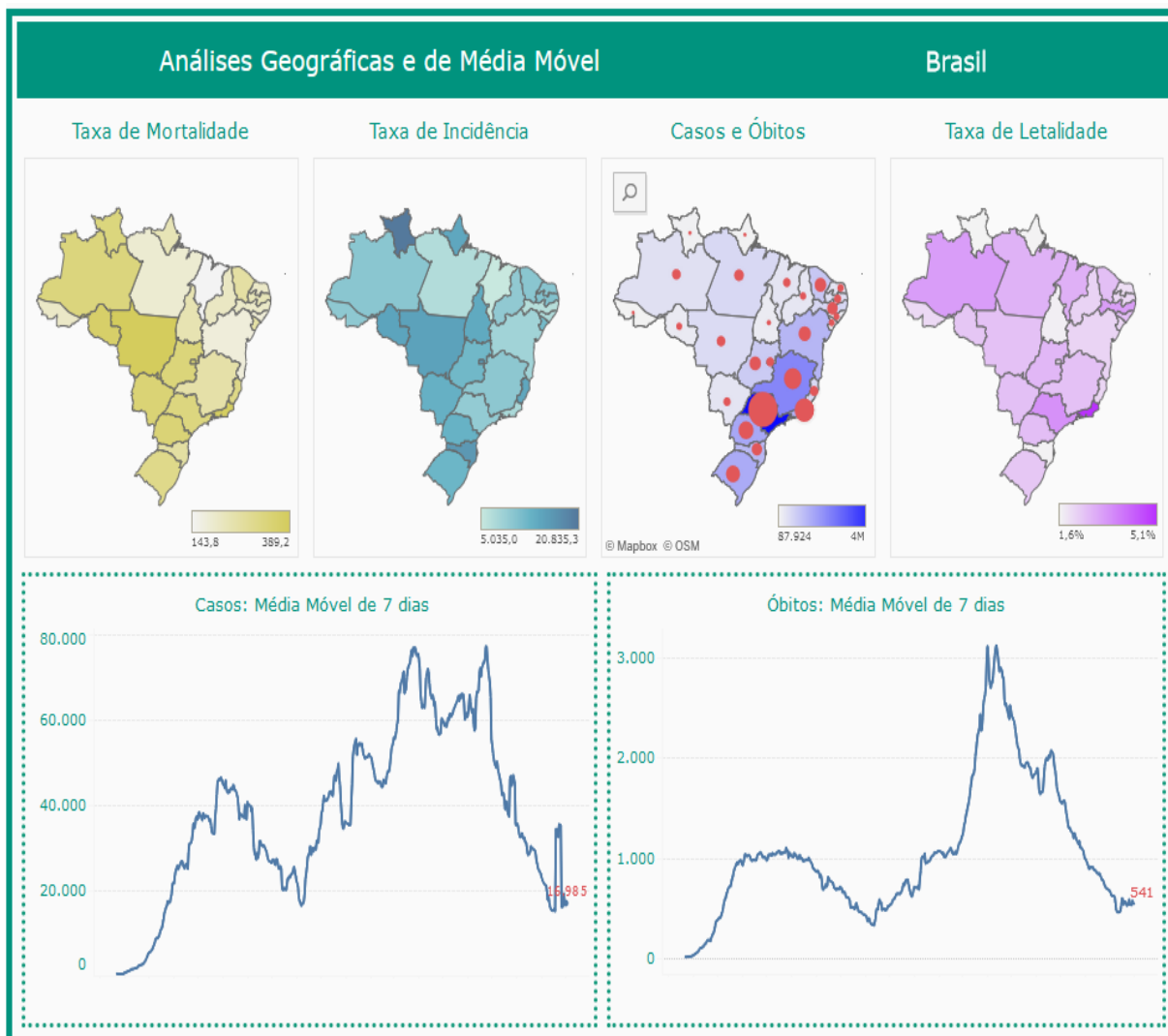

Fonte: <https://www.conass.org.br/painelconasscovid19/atualizado-em-01/10/2021> 12:00

Tabela - Indicadores COVID em diversas abrangências geográficas, 2020/2021.

Local	Casos	Óbitos	Letalidade	Incidência /100mil hab.	Mortalidade /100mil hab.
Mundo	241.886.635	4.919.755	2,03%	3.102,4	63,1
Brasil	21.680.488	604.228	2,79%	10.316,8	287,5
Região Sudeste	8.475.071	287.071	3,39%	9.590,3	324,8
Minas Gerais	2.172.199	55.281	2,54%	10.261,3	261,1
M. Centro Sul	72.635	1.614	2,22%	9.183,0	204,1

Fonte: OMS, MS, SES-MG, consulta em 21/10/2021 12:00

2. CENÁRIO DA MACRORREGIÃO

2.1 Distribuição dos casos e óbitos por COVID-19 por microrregião integrante.

Distribuição de população, casos, óbitos, incidência, mortalidade e letalidade por COVID-19 na Macrorregião Centro Sul, 2020/2021.

Microrregião / município	População	Casos	Óbitos	Incidência	Mortalidade	Letalidade
Microrregião BARBACENA	238.637	16287	502	6825,0	210,4	3,08%
ALFREDO VASCONCELOS	6.907	632	15	9150,1	217,2	2,37%
ALTO RIO DOCE	11.000	587	29	5336,4	263,6	4,94%
ANTONIO CARLOS	11.445	846	17	7391,9	148,5	2,01%
BARBACENA	137.313	9575	308	6973,1	224,3	3,22%
CAPELA NOVA	4.653	206	5	4427,3	107,5	2,43%
CARANDAI	25.501	2209	54	8662,4	211,8	2,44%
CIPOTANEA	6.787	543	23	8000,6	338,9	4,24%
DESTERRO DO MELO	2.901	170	0	5860,0	0,0	0,00%
IBERTIOGA	5.021	264	13	5257,9	258,9	4,92%
PAIVA	1.529	101	3	6605,6	196,2	2,97%
RESSAQUINHA	4.808	343	11	7133,9	228,8	3,21%
SANTA BARBARA DO TUGURIO	4.430	190	3	4288,9	67,7	1,58%
SANTA RITA DE IBITIPOCA	3.425	106	2	3094,9	58,4	1,89%
SANTANA DO GARAMBEU	2.458	69	2	2807,2	81,4	2,90%
SENHORA DOS REMEDIOS	10.459	446	17	4264,3	162,5	3,81%
Microrregião CONGONHAS	125.453	15594	212	12430,2	169,0	1,36%
CONGONHAS	54.762	8505	108	15530,8	197,2	1,27%
DESTERRO DE ENTRE RIOS	7.243	405	10	5591,6	138,1	2,47%
ENTRE RIOS DE MINAS	15.298	831	22	5432,1	143,8	2,65%
JECEABA	4.912	400	9	8143,3	183,2	2,25%
OURO BRANCO	39.500	5103	57	12919,0	144,3	1,12%
SAO BRAS DO SUACUI	3.738	350	6	9363,3	160,5	1,71%
Microrregião CONSELHEIRO LAFAIETE	186.232	18617	376	9996,7	201,9	2,02%
CARANAIBA	3.183	135	4	4241,3	125,7	2,96%
CASA GRANDE	2.257	126	4	5582,6	177,2	3,17%
CATAS ALTAS DA NORUEGA	3.641	130	4	3570,4	109,9	3,08%
CONSELHEIRO LAFAIETE	128.589	15929	281	12387,5	218,5	1,76%
CRISTIANO OTONI	5.150	477	17	9262,1	330,1	3,56%
ITAVERAVA	5.419	127	3	2343,6	55,4	2,36%
LAMIM	3.391	158	3	4659,4	88,5	1,90%
PIRANGA	17.626	622	36	3528,9	204,2	5,79%
QUELUZITO	1.939	115	5	5930,9	257,9	4,35%
RIO ESPERA	5.474	373	11	6814,0	200,9	2,95%
SANTANA DOS MONTES	3.777	122	0	3230,1	0,0	0,00%
SENHORA DE OLIVEIRA	5.786	303	8	5236,8	138,3	2,64%
Microrregião SAO JOAO DEL REI	240.651	22610	526	9395,3	218,6	2,33%
BARROSO	20.810	2115	59	10163,4	283,5	2,79%
BOM SUCESSO	17.603	1290	28	7328,3	159,1	2,17%
CONCEICAO DA BARRA DE MINAS	3.954	275	5	6955,0	126,5	1,82%
CORONEL XAVIER CHAVES	3.434	327	4	9522,4	116,5	1,22%
DORES DE CAMPOS	10.153	1146	37	11287,3	364,4	3,23%
IBITURUNA	2.989	327	1	10940,1	33,5	0,31%
LAGOA DOURADA	13.009	1062	13	8163,6	99,9	1,22%
MADRE DE DEUS DE MINAS	5.098	686	12	13456,3	235,4	1,75%
NAZARENO	8.608	560	9	6505,6	104,6	1,61%
PIEIDADE DO RIO GRANDE	4.497	399	10	8872,6	222,4	2,51%
PRADOS	9.031	820	19	9079,8	210,4	2,32%
RESENDE COSTA	11.500	689	22	5991,3	191,3	3,19%
RITAPOLIS	4.604	294	13	6385,8	282,4	4,42%
SANTA CRUZ DE MINAS	8.604	836	22	9716,4	255,7	2,63%
SAO JOAO DEL REI	90.082	9754	227	10827,9	252,0	2,33%
SAO TIAGO	10.941	940	17	8591,5	155,4	1,81%
SAO VICENTE DE MINAS	7.753	403	8	5198,0	103,2	1,99%
TIRADENTES	7.981	687	20	8607,9	250,6	2,91%
Macrorregião Centro sul	790.973	73108	1616	9242,8	204,3	2,21%

Fonte: SES-MG Painel, consulta em 28/10/2021.

Distribuição dos casos de COVID-19 segundo mês e município na Macrorregião Centro Sul, 2020/2021.

Microrregião /município	Jan.	Fev.	Mar.	Abr.	Mai	Jun.	Jul.	Ago.	Set.	Out.	Total
Microrregião BARBACENA	1756	857	1265	1865	2438	2267	1163	840	556	349	16287
ALFREDO VASCONCELOS	41	20	51	81	81	161	74	30	9	3	632
ALTO RIO DOCE	27	25	47	43	36	113	90	38	10	12	587
ANTONIO CARLOS	134	45	45	68	98	161	50	49	29	18	846
BARBACENA	1102	540	624	1085	1478	1212	557	380	357	214	9575
CAPELA NOVA	24	12	31	23	38	6	6	29	15	1	206
CARANDAI	224	145	256	267	367	291	183	119	53	50	2209
CIPOTANEA	34	56	140	25	86	101	34	23	5	3	543
DESTERRO DO MELO	32	2	7	23	10	28	14	18	10	1	170
IBERTIOGA	26	0	2	34	69	79	15	9	14	3	264
PAIVA	4	0	6	11	14	4	24	11	0	5	101
RESSAQUINHA	27	2	20	113	72	32	15	15	5	20	343
SANTA BARBARA DO TUGURIO	25	1	13	32	30	20	17	16	-1	1	190
SANTA RITA DE IBITIPOCA	5	0	5	4	3	7	28	24	10	5	106
SANTANA DO GARAMBEU	13	2	0	0	3	22	8	7	5	4	69
SENHORA DOS REMEDIOS	38	7	18	56	53	30	48	72	35	9	446
Microrregião CONGONHAS	2099	1112	1919	1602	1527	1726	818	544	413	180	15594
CONGONHAS	1234	512	967	890	812	816	433	215	154	60	8505
DESTERRO DE ENTRE RIOS	114	16	35	0	86	35	9	14	17	9	405
ENTRE RIOS DE MINAS	93	89	86	127	105	84	62	34	27	14	831
JECEABA	42	20	45	48	71	91	19	19	6	2	400
OURO BRANCO	583	454	724	477	387	687	286	239	204	92	5103
SAO BRAS DO SUACUI	33	21	62	60	66	13	9	23	5	3	350
Microrregião CONSELHEIRO LAFAIETE	1821	1361	3179	2258	2302	2121	986	820	606	257	18617
CARANAIBA	10	8	56	11	8	23	1	7	3	0	135
CASA GRANDE	5	7	16	8	14	13	3	2	33	7	126
CATAS ALTAS DA NORUEGA	8	5	13	20	17	18	11	8	1	7	130
CONSELHEIRO LAFAIETE	1643	1214	2656	1964	1894	1754	851	690	500	187	15929
CRISTIANO OTONI	20	44	137	82	43	57	10	10	14	0	477
ITAVERAVA	15	7	5	10	20	17	8	8	4	9	127
LAMIM	11	7	16	6	26	35	10	22	16	0	158
PIRANGA	60	16	36	63	168	77	40	23	11	11	622
QUELUZITO	13	23	20	7	12	17	0	1	8	-4	115
RIO ESPERA	7	12	92	41	62	43	38	19	14	21	373
SANTANA DOS MONTES	7	4	36	29	7	15	7	3	1	0	122
SENHORA DE OLIVEIRA	22	14	96	17	31	52	7	27	1	19	303
Microrregião SÃO JOÃO DEL REI	2033	754	1548	2979	4004	3339	1302	1078	1061	732	22610
BARROSO	130	43	104	394	543	400	125	26	25	20	2115
BOM SUCESSO	73	52	93	183	204	368	105	19	84	13	1290
CONCEICAO DA BARRA DE MINAS	34	10	2	7	26	68	43	4	13	0	275
CORONEL XAVIER CHAVES	20	12	26	6	79	67	7	0	13	5	327
DORES DE CAMPOS	177	15	48	313	146	28	26	31	26	10	1146
IBITURUNA	9	0	126	29	76	50	19	4	3	3	327
LAGOA DOURADA	124	91	155	100	127	74	25	62	130	72	1062
MADRE DE DEUS DE MINAS	72	22	8	78	192	78	24	96	21	15	686
NAZARENO	96	3	34	50	115	106	56	22	31	8	560
PIEIDADE DO RIO GRANDE	11	2	25	110	91	94	3	8	7	7	399
PRADOS	62	34	89	218	229	52	3	18	6	25	820
RESENDE COSTA	76	29	16	58	248	125	13	9	11	16	689
RITAPOLIS	66	28	15	26	64	30	17	8	7	11	294
SANTA CRUZ DE MINAS	65	28	41	170	118	128	37	28	17	20	836
SAO JOAO DEL REI	841	333	645	1142	1418	1280	643	543	460	447	9754
SAO TIAGO	66	29	44	73	157	253	91	87	61	22	940
SAO VICENTE DE MINAS	37	9	26	22	45	78	21	36	80	10	403
TIRADENTES	74	14	51	0	126	60	44	77	66	28	687
Macrorregião Centro Sul	7709	4084	7911	8704	10271	9453	4269	3282	2636	1518	73108

Fonte: SES-MG Painel, consulta em 28/10/2021. Valores negativos são correções de meses anteriores. Os valores totais incluem notificações desde março/2020.

Nº 42 Semana Epidemiológica 42

Data da atualização: 28/10/2021

Incidência de casos de COVID-19 por 100.000 habitantes segundo mês e município na Macrorregião Centro Sul, 2020/2021

Microrregião /município	Jan.	Fev.	Mar.	Abr.	Mai	Jun.	Jul.	Ago.	Set.	Out.	Total
Microrregião BARBACENA	735,8	359,1	530,1	781,5	1021,6	950,0	487,4	352,0	233,0	146,2	6825,0
ALFREDO VASCONCELOS	593,6	289,6	738,4	1172,7	1172,7	2331,0	1071,4	434,3	130,3	43,4	9150,1
ALTO RIO DOCE	245,5	227,3	427,3	390,9	327,3	1027,3	818,2	345,5	90,9	109,1	5336,4
ANTONIO CARLOS	1170,8	393,2	393,2	594,1	856,3	1406,7	436,9	428,1	253,4	157,3	7391,9
BARBACENA	802,5	393,3	454,4	790,2	1076,4	882,7	405,6	276,7	260,0	155,8	6973,1
CAPELA NOVA	515,8	257,9	666,2	494,3	816,7	128,9	128,9	623,3	322,4	21,5	4427,3
CARANDAI	878,4	568,6	1003,9	1047,0	1439,2	1141,1	717,6	466,6	207,8	196,1	8662,4
CIPOTANEA	501,0	825,1	2062,8	368,4	1267,1	1488,1	501,0	338,9	73,7	44,2	8000,6
DESTERRO DO MELO	1103,1	68,9	241,3	792,8	344,7	965,2	482,6	620,5	344,7	34,5	5860,0
IBERTIOGA	517,8	0,0	39,8	677,2	1374,2	1573,4	298,7	179,2	278,8	59,7	5257,9
PAIVA	261,6	0,0	392,4	719,4	915,6	261,6	1569,7	719,4	0,0	327,0	6605,6
RESSAQUINHA	561,6	41,6	416,0	2350,2	1497,5	665,6	312,0	312,0	104,0	416,0	7133,9
SANTA BARBARA DO TUGURIO	564,3	22,6	293,5	722,3	677,2	451,5	383,7	361,2	-22,6	22,6	4288,9
SANTA RITA DE IBITIOCA	146,0	0,0	146,0	116,8	87,6	204,4	817,5	700,7	292,0	146,0	3094,9
SANTANA DO GARAMBEU	528,9	81,4	0,0	0,0	122,1	895,0	325,5	284,8	203,4	162,7	2807,2
SENHORA DOS REMEDIOS	363,3	66,9	172,1	535,4	506,7	286,8	458,9	688,4	334,6	86,1	4264,3
Microrregião CONGONHAS	1673,1	886,4	1529,7	1277,0	1217,2	1375,8	652,0	433,6	329,2	143,5	12430,2
CONGONHAS	2253,4	935,0	1765,8	1625,2	1482,8	1490,1	790,7	392,6	281,2	109,6	15530,8
DESTERRO DE ENTRE RIOS	1573,9	220,9	483,2	0,0	1187,4	483,2	124,3	193,3	234,7	124,3	5591,6
ENTRE RIOS DE MINAS	607,9	581,8	562,2	830,2	686,4	549,1	405,3	222,3	176,5	91,5	5432,1
JECEABA	855,0	407,2	916,1	977,2	1445,4	1852,6	386,8	386,8	122,1	40,7	8143,3
OURO BRANCO	1475,9	1149,4	1832,9	1207,6	979,7	1739,2	724,1	605,1	516,5	232,9	12919,0
SAO BRAS DO SUACUI	882,8	561,8	1658,6	1605,1	1765,7	347,8	240,8	615,3	133,8	80,3	9363,3
Microrregião CONSELHEIRO LAFAIETE	977,8	730,8	1707,0	1212,5	1236,1	1138,9	529,4	440,3	325,4	138,0	9996,7
CARANAIBA	314,2	251,3	1759,3	345,6	251,3	722,6	31,4	219,9	94,3	0,0	4241,3
CASA GRANDE	221,5	310,1	708,9	354,5	620,3	576,0	132,9	88,6	1462,1	310,1	5582,6
CATAS ALTAS DA NORUEGA	219,7	137,3	357,0	549,3	466,9	494,4	302,1	219,7	27,5	192,3	3570,4
CONSELHEIRO LAFAIETE	1277,7	944,1	2065,5	1527,3	1472,9	1364,0	661,8	536,6	388,8	145,4	12387,5
CRISTIANO OTONI	388,3	854,4	2660,2	1592,2	835,0	1106,8	194,2	194,2	271,8	0,0	9262,1
ITAVERAVA	276,8	129,2	92,3	184,5	369,1	313,7	147,6	147,6	73,8	166,1	2343,6
LAMIM	324,4	206,4	471,8	176,9	766,7	1032,1	294,9	648,8	471,8	0,0	4659,4
PIRANGA	340,4	90,8	204,2	357,4	953,1	436,9	226,9	130,5	62,4	62,4	3528,9
QUELUZITO	670,4	1186,2	1031,5	361,0	618,9	876,7	0,0	51,6	412,6	-206,3	5930,9
RIO ESPERA	127,9	219,2	1680,7	749,0	1132,6	785,5	694,2	347,1	255,8	383,6	6814,0
SANTANA DOS MONTES	185,3	105,9	953,1	767,8	185,3	397,1	185,3	79,4	26,5	0,0	3230,1
SENHORA DE OLIVEIRA	380,2	242,0	1659,2	293,8	535,8	898,7	121,0	466,6	17,3	328,4	5236,8
Microrregião SÃO JOÃO DEL REI	844,8	313,3	643,3	1237,9	1663,8	1387,5	541,0	448,0	440,9	304,2	9395,3
BARROSO	624,7	206,6	499,8	1893,3	2609,3	1922,2	600,7	124,9	120,1	96,1	10163,4
BOM SUCESSO	414,7	295,4	528,3	1039,6	1158,9	2090,6	596,5	107,9	477,2	73,9	7328,3
CONCEICAO DA BARRA DE MINAS	859,9	252,9	50,6	177,0	657,6	1719,8	1087,5	101,2	328,8	0,0	6955,0
CORONEL XAVIER CHAVES	582,4	349,4	757,1	174,7	2300,5	1951,1	203,8	0,0	378,6	145,6	9522,4
DORES DE CAMPOS	1743,3	147,7	472,8	3082,8	1438,0	275,8	256,1	305,3	256,1	98,5	11287,3
IBITURUNA	301,1	0,0	4215,5	970,2	2542,7	1672,8	635,7	133,8	100,4	100,4	10940,1
LAGOA DOURADA	953,2	699,5	1191,5	768,7	976,2	568,8	192,2	476,6	999,3	553,5	8163,6
MADRE DE DEUS DE MINAS	1412,3	431,5	156,9	1530,0	3766,2	1530,0	470,8	1883,1	411,9	294,2	13456,3
NAZARENO	1115,2	34,9	395,0	580,9	1336,0	1231,4	650,6	255,6	360,1	92,9	6505,6
PIEDADE DO RIO GRANDE	244,6	44,5	555,9	2446,1	2023,6	2090,3	66,7	177,9	155,7	155,7	8872,6
PRADOS	686,5	376,5	985,5	2413,9	2535,7	575,8	33,2	199,3	66,4	276,8	9079,8
RESENDE COSTA	660,9	252,2	139,1	504,3	2156,5	1087,0	113,0	78,3	95,7	139,1	5991,3
RITAPOLIS	1433,5	608,2	325,8	564,7	1390,1	651,6	369,2	173,8	152,0	238,9	6385,8
SANTA CRUZ DE MINAS	755,5	325,4	476,5	1975,8	1371,5	1487,7	430,0	325,4	197,6	232,5	9716,4
SAO JOAO DEL REI	933,6	369,7	716,0	1267,7	1574,1	1420,9	713,8	602,8	510,6	496,2	10827,9
SAO TIAGO	603,2	265,1	402,2	667,2	1435,0	2312,4	831,7	795,2	557,5	201,1	8591,5
SAO VICENTE DE MINAS	477,2	116,1	335,4	283,8	580,4	1006,1	270,9	464,3	1031,9	129,0	5198,0
TIRADENTES	927,2	175,4	639,0	0,0	1578,7	751,8	551,3	964,8	827,0	350,8	8607,9
Macrorregião Centro Sul	974,6	516,3	1000,2	1100,4	1298,5	1195,1	539,7	414,9	333,3	191,9	9242,8

Fonte: SES-MG Painel, consulta em 28/10/2021. Valores negativos são correções de meses anteriores. Os valores totais incluem notificações desde março/2020.

Nº 42 Semana Epidemiológica 42

Data da atualização: 28/10/2021

Distribuição dos casos de COVID-19 segundo semana epidemiológica e município na Macrorregião Centro Sul, 2021.

Microrregião /município	32	33	34	35	36	37	38	39	40	41	42
Microrregião BARBACENA	205	207	135	183	96	200	116	118	44	95	99
ALFREDO VASCONCELOS	6	7	11	5	1	2	2	0	1	2	0
ALTO RIO DOCE	15	8	0	17	2	0	6	0	0	0	12
ANTONIO CARLOS	9	15	17	4	11	8	2	10	1	4	7
BARBACENA	73	72	51	126	59	133	67	77	24	74	57
CAPELA NOVA	10	8	11	8	4	3	0	0	0	1	0
CARANDAI	40	41	19	6	2	24	13	20	4	10	16
CIPOTANEA	9	7	0	0	0	3	1	2	1	0	0
DESTERRO DO MELO	6	5	1	0	0	3	7	1	0	0	0
IBERTIOGA	4	1	1	0	0	2	6	7	2	0	0
PAIVA	5	2	1	0	0	0	0	1	3	0	1
RESSAQUINHA	3	4	0	3	4	0	0	0	1	1	1
SANTA BARBARA DO TUGURIO	3	8	1	6	0	-1	0	-3	0	0	0
SANTA RITA DE IBITIPOCA	6	4	1	2	4	6	0	0	0	1	4
SANTANA DO GARAMBEU	2	0	4	0	2	0	2	1	4	0	0
SENHORA DOS REMEDIOS	14	25	17	6	7	17	10	2	3	2	1
Microrregião CONGONHAS	138	101	136	118	80	114	78	68	68	35	40
CONGONHAS	45	30	68	44	28	45	29	21	20	8	15
DESTERRO DE ENTRE RIOS	9	0	2	7	2	5	2	2	4	0	0
ENTRE RIOS DE MINAS	9	6	10	6	10	9	2	5	2	6	1
JECEABA	4	6	4	1	0	2	3	2	1	0	0
OURO BRANCO	61	56	49	58	37	52	42	36	41	21	22
SAO BRAS DO SUACUI	10	3	3	2	3	1	0	2	0	0	2
Microrregião CONSELHEIRO LAFAIETE	157	239	175	199	107	173	131	78	62	44	109
CARANAIBA	0	0	2	6	1	0	0	0	0	0	0
CASA GRANDE	0	0	2	26	2	3	2	1	0	0	4
CATAS ALTAS DA NORUEGA	0	1	2	0	-2	0	2	1	0	0	7
CONSELHEIRO LAFAIETE	130	213	138	150	91	152	112	69	62	31	55
CRISTIANO OTONI	3	1	3	3	4	5	3	0	0	0	0
ITAVERAVA	5	1	1	0	0	3	1	2	0	3	2
LAMIM	3	8	7	9	6	2	2	0	0	0	0
PIRANGA	3	3	2	2	2	4	3	0	0	10	1
QUELUZITO	0	0	0	0	3	0	5	-4	0	0	0
RIO ESPERA	0	1	17	1	0	4	0	9	0	0	21
SANTANA DOS MONTES	2	0	1	0	0	0	1	0	0	0	0
SENHORA DE OLIVEIRA	11	11	0	2	0	0	0	0	0	0	19
Microrregião SÃO JOÃO DEL REI	222	252	326	327	268	197	240	178	141	149	210
BARROSO	3	6	8	4	2	7	12	2	9	3	5
BOM SUCESSO	6	3	0	20	33	16	9	7	6	2	3
CONCEICAO DA BARRA DE MINAS	0	3	2	-2	5	4	2	0	0	0	0
CORONEL XAVIER CHAVES	0	-1	2	3	2	5	2	0	0	0	2
DORES DE CAMPOS	10	1	6	3	12	2	10	6	0	0	0
IBITURUNA	1	0	0	1	0	0	0	2	0	0	0
LAGOA DOURADA	4	5	36	53	44	26	17	14	6	13	22
MADRE DE DEUS DE MINAS	23	37	17	13	8	4	0	2	11	3	0
NAZARENO	7	6	5	3	4	12	10	3	3	0	2
PIEDADE DO RIO GRANDE	0	0	3	6	6	0	0	1	0	0	6
PRADOS	12	0	2	4	4	1	0	4	0	1	7
RESENDE COSTA	3	3	2	5	2	0	4	1	0	10	4
RITAPOLIS	1	0	4	7	1	0	0	0	0	0	7
SANTA CRUZ DE MINAS	8	12	5	0	6	4	5	2	0	2	8
SAO JOAO DEL REI	96	111	188	140	96	90	122	94	99	96	122
SAO TIAGO	12	37	19	21	11	10	9	12	0	10	10
SAO VICENTE DE MINAS	8	8	13	31	24	0	22	11	0	2	5
TIRADENTES	28	21	14	15	8	16	16	17	7	7	7
Macrorregião Centro Sul	722	799	772	827	551	684	565	442	315	323	458

Fonte: SES-MG Painel, consulta em 28/10/2021 Nota: Valores negativos são correções de semanas anteriores.

Nº 42 Semana Epidemiológica 42

Data da atualização: 28/10/2021

Incidência dos casos de COVID-19 segundo semana epidemiológica e município na Macrorregião Centro Sul, 2021.											
Microrregião /município	32	33	34	35	36	37	38	39	40	41	42
Microrregião BARBACENA	85,9	86,7	56,6	76,7	40,2	83,8	48,6	49,4	18,4	39,8	41,5
ALFREDO VASCONCELOS	86,9	101,3	159,3	72,4	14,5	29,0	29,0	0,0	14,5	29,0	0,0
ALTO RIO DOCE	136,4	72,7	0,0	154,5	18,2	0,0	54,5	0,0	0,0	0,0	109,1
ANTONIO CARLOS	78,6	131,1	148,5	34,9	96,1	69,9	17,5	87,4	8,7	34,9	61,2
BARBACENA	53,2	52,4	37,1	91,8	43,0	96,9	48,8	56,1	17,5	53,9	41,5
CAPELA NOVA	214,9	171,9	236,4	171,9	86,0	64,5	0,0	0,0	0,0	21,5	0,0
CARANDAI	156,9	160,8	74,5	23,5	7,8	94,1	51,0	78,4	15,7	39,2	62,7
CIPOANEIA	132,6	103,1	0,0	0,0	0,0	44,2	14,7	29,5	14,7	0,0	0,0
DESTERRO DO MELO	206,8	172,4	34,5	0,0	0,0	103,4	241,3	34,5	0,0	0,0	0,0
IBERTIOGA	79,7	19,9	19,9	0,0	0,0	39,8	119,5	139,4	39,8	0,0	0,0
PAIVA	327,0	130,8	65,4	0,0	0,0	0,0	0,0	65,4	196,2	0,0	65,4
RESSAQUINHA	62,4	83,2	0,0	62,4	83,2	0,0	0,0	0,0	20,8	20,8	20,8
SANTA BARBARA DO TUGURIO	67,7	180,6	22,6	135,4	0,0	-22,6	0,0	-67,7	0,0	0,0	0,0
SANTA RITA DE IBITIOCA	175,2	116,8	29,2	58,4	116,8	175,2	0,0	0,0	0,0	29,2	116,8
SANTANA DO GARAMBEU	81,4	0,0	162,7	0,0	81,4	0,0	81,4	40,7	162,7	0,0	0,0
SENHORA DOS REMEDIOS	133,9	239,0	162,5	57,4	66,9	162,5	95,6	19,1	28,7	19,1	9,6
Microrregião CONGONHAS	110,0	80,5	108,4	94,1	63,8	90,9	62,2	54,2	54,2	27,9	31,9
CONGONHAS	82,2	54,8	124,2	80,3	51,1	82,2	53,0	38,3	36,5	14,6	27,4
DESTERRO DE ENTRE RIOS	124,3	0,0	27,6	96,6	27,6	69,0	27,6	27,6	55,2	0,0	0,0
ENTRE RIOS DE MINAS	58,8	39,2	65,4	39,2	65,4	58,8	13,1	32,7	13,1	39,2	6,5
JECEABA	81,4	122,1	81,4	20,4	0,0	40,7	61,1	40,7	20,4	0,0	0,0
OURO BRANCO	154,4	141,8	124,1	146,8	93,7	131,6	106,3	91,1	103,8	53,2	55,7
SAO BRAS DO SUACUI	267,5	80,3	80,3	53,5	80,3	26,8	0,0	53,5	0,0	0,0	53,5
Microrregião CONSELHEIRO LAFAIETE	84,3	128,3	94,0	106,9	57,5	92,9	70,3	41,9	33,3	23,6	58,5
CARANAIBA	0,0	0,0	62,8	188,5	31,4	0,0	0,0	0,0	0,0	0,0	0,0
CASA GRANDE	0,0	0,0	88,6	1152,0	88,6	132,9	88,6	44,3	0,0	0,0	177,2
CATAS ALTAS DA NORUEGA	0,0	27,5	54,9	0,0	-54,9	0,0	54,9	27,5	0,0	0,0	192,3
CONSELHEIRO LAFAIETE	101,1	165,6	107,3	116,7	70,8	118,2	87,1	53,7	48,2	24,1	42,8
CRISTIANO OTONI	58,3	19,4	58,3	58,3	77,7	97,1	58,3	0,0	0,0	0,0	0,0
ITAVERAVA	92,3	18,5	18,5	0,0	0,0	55,4	18,5	36,9	0,0	55,4	36,9
LAMIM	88,5	235,9	206,4	265,4	176,9	59,0	59,0	0,0	0,0	0,0	0,0
PIRANGA	17,0	17,0	11,3	11,3	11,3	22,7	17,0	0,0	0,0	56,7	5,7
QUELUZITO	0,0	0,0	0,0	0,0	154,7	0,0	257,9	-206,3	0,0	0,0	0,0
RIO ESPERA	0,0	18,3	310,6	18,3	0,0	73,1	0,0	164,4	0,0	0,0	383,6
SANTANA DOS MONTES	53,0	0,0	26,5	0,0	0,0	0,0	26,5	0,0	0,0	0,0	0,0
SENHORA DE OLIVEIRA	190,1	190,1	0,0	34,6	0,0	0,0	0,0	0,0	0,0	0,0	328,4
Microrregião SÃO JOÃO DEL REI	92,2	104,7	135,5	135,9	111,4	81,9	99,7	74,0	58,6	61,9	87,3
BARROSO	14,4	28,8	38,4	19,2	9,6	33,6	57,7	9,6	43,2	14,4	24,0
BOM SUCESSO	34,1	17,0	0,0	113,6	187,5	90,9	51,1	39,8	34,1	11,4	17,0
CONCEICAO DA BARRA DE MINAS	0,0	75,9	50,6	-50,6	126,5	101,2	50,6	0,0	0,0	0,0	0,0
CORONEL XAVIER CHAVES	0,0	-29,1	58,2	87,4	58,2	145,6	58,2	0,0	0,0	0,0	58,2
DORES DE CAMPOS	98,5	9,8	59,1	29,5	118,2	19,7	98,5	59,1	0,0	0,0	0,0
IBITURUNA	33,5	0,0	0,0	33,5	0,0	0,0	0,0	66,9	0,0	0,0	0,0
LAGOA DOURADA	30,7	38,4	276,7	407,4	338,2	199,9	130,7	107,6	46,1	99,9	169,1
MADRE DE DEUS DE MINAS	451,2	725,8	333,5	255,0	156,9	78,5	0,0	39,2	215,8	58,8	0,0
NAZARENO	81,3	69,7	58,1	34,9	46,5	139,4	116,2	34,9	34,9	0,0	23,2
PIEDADE DO RIO GRANDE	0,0	0,0	66,7	133,4	133,4	0,0	0,0	22,2	0,0	0,0	133,4
PRADOS	132,9	0,0	22,1	44,3	44,3	11,1	0,0	44,3	0,0	11,1	77,5
RESENDE COSTA	26,1	26,1	17,4	43,5	17,4	0,0	34,8	8,7	0,0	87,0	34,8
RITAPOLIS	21,7	0,0	86,9	152,0	21,7	0,0	0,0	0,0	0,0	0,0	152,0
SANTA CRUZ DE MINAS	93,0	139,5	58,1	0,0	69,7	46,5	58,1	23,2	0,0	23,2	93,0
SAO JOAO DEL REI	106,6	123,2	208,7	155,4	106,6	99,9	135,4	104,3	109,9	106,6	135,4
SAO TIAGO	109,7	338,2	173,7	191,9	100,5	91,4	82,3	109,7	0,0	91,4	91,4
SAO VICENTE DE MINAS	103,2	103,2	167,7	399,8	309,6	0,0	283,8	141,9	0,0	25,8	64,5
TIRADENTES	350,8	263,1	175,4	187,9	100,2	200,5	200,5	213,0	87,7	87,7	87,7
Macrorregião Centro Sul	91,3	101,0	97,6	104,6	69,7	86,5	71,4	55,9	39,8	40,8	57,9

Fonte: SES-MG Painel, consulta em 28/10/2021. Nota: Valores negativos são correções de semanas anteriores.

Nº 42 Semana Epidemiológica 42

Data da atualização: 28/10/2021

Distribuição dos óbitos por COVID-19 segundo mês e município na Macrorregião Centro Sul, 2020/2021.

Microrregião /município	Jan.	Fev.	Mar.	Abr.	Mai	Jun.	Jul.	Ago.	Set.	Out.	Total
Microrregião BARBACENA	55	34	42	99	81	68	34	16	13	9	502
ALFREDO VASCONCELOS	2	1	0	5	2	0	1	0	2	0	15
ALTO RIO DOCE	5	3	5	3	0	4	1	2	-1	0	29
ANTONIO CARLOS	2	2	0	2	4	4	0	0	1	0	17
BARBACENA	33	20	23	65	53	35	25	10	7	6	308
CAPELA NOVA	1	0	0	1	1	1	0	0	0	0	5
CARANDAI	2	3	8	11	8	12	3	0	1	2	54
CIPOTANEA	3	5	4	2	1	5	0	0	2	0	23
DESTERRO DO MELO	0	0	0	1	-1	0	0	0	0	0	0
IBERTIOGA	1	0	0	1	4	3	1	2	0	1	13
PAIVA	2	0	0	0	0	1	0	0	0	0	3
RESSAQUINHA	0	0	1	3	5	1	1	0	0	0	11
SANTA BARBARA DO TUGURIO	0	0	0	0	0	2	1	0	0	0	3
SANTA RITA DE IBITIPOCA	0	0	0	1	1	0	0	0	0	0	2
SANTANA DO GARAMBEU	2	0	0	0	0	0	0	0	0	0	2
SENHORA DOS REMEDIOS	2	0	1	4	3	0	1	2	1	0	17
Microrregião CONGONHAS	23	12	18	38	30	29	12	10	6	3	212
CONGONHAS	10	4	11	23	16	10	6	6	1	1	108
DESTERRO DE ENTRE RIOS	3	1	0	2	1	1	1	0	0	0	10
ENTRE RIOS DE MINAS	3	0	1	6	3	4	0	1	2	0	22
JECEABA	0	0	1	1	2	1	1	0	0	1	9
OURO BRANCO	7	6	5	3	7	13	4	3	2	1	57
SAO BRAS DO SUACUI	0	1	0	3	1	0	0	0	1	0	6
Microrregião CONSELHEIRO LAFAIETE	20	25	65	86	52	43	19	12	5	3	376
CARANAIBA	1	0	2	0	0	0	0	0	0	0	4
CASA GRANDE	0	0	0	2	1	0	0	0	0	0	4
CATAS ALTAS DA NORUEGA	1	1	0	1	1	0	0	0	0	0	4
CONSELHEIRO LAFAIETE	12	19	53	69	41	34	14	7	5	1	281
CRISTIANO OTONI	1	1	2	6	2	2	0	1	0	1	17
ITAVERAVA	2	0	1	0	0	0	0	0	0	0	3
LAMIM	0	0	1	1	1	0	0	0	0	0	3
PIRANGA	2	2	3	2	6	4	3	2	1	0	36
QUELUZITO	0	0	0	0	0	0	0	1	0	0	5
RIO ESPERA	0	0	2	4	0	2	0	1	-1	1	11
SANTANA DOS MONTES	0	0	0	0	0	0	0	0	0	0	0
SENHORA DE OLIVEIRA	1	2	1	1	0	1	2	0	0	0	8
Microrregião SÃO JOÃO DEL REI	39	39	37	83	102	92	38	25	19	4	526
BARROSO	4	2	3	6	24	8	6	2	1	1	59
BOM SUCESSO	0	3	0	1	0	12	5	3	1	2	28
CONCEICAO DA BARRA DE MINAS	0	2	0	0	0	1	0	1	1	0	5
CORONEL XAVIER CHAVES	0	1	2	1	0	0	0	0	0	0	4
DORES DE CAMPOS	4	3	2	6	15	2	2	0	1	0	37
IBITURUNA	0	0	0	1	0	0	0	0	0	0	1
LAGOA DOURADA	0	2	4	2	1	2	1	0	-1	0	13
MADRE DE DEUS DE MINAS	1	0	1	0	5	3	0	0	0	1	12
NAZARENO	1	1	0	2	2	1	0	1	0	0	9
PIEIDADE DO RIO GRANDE	2	1	0	3	0	2	0	0	0	0	10
PRADOS	1	4	1	4	3	1	2	1	0	0	19
RESENDE COSTA	0	3	0	0	5	6	0	5	3	0	22
RITAPOLIS	1	3	0	1	3	1	1	0	1	0	13
SANTA CRUZ DE MINAS	2	0	1	6	2	7	1	0	0	-1	22
SAO JOAO DEL REI	18	12	20	42	36	40	19	8	7	1	227
SAO TIAGO	2	1	0	1	2	2	1	4	0	0	17
SAO VICENTE DE MINAS	1	1	1	1	1	1	0	0	2	0	8
TIRADENTES	2	0	2	6	3	3	0	0	3	0	20
Macrorregião Centro Sul	137	110	162	306	265	232	103	63	43	19	1616

Fonte: SES-MG Paineis, consulta em 28/10/2021. Valores negativos são correções de meses anteriores. Os valores totais incluem notificações desde março/2020.

Nº 42 Semana Epidemiológica 42

Data da atualização: 28/10/2021

Mortalidade COVID-19 - óbitos por 100.000 habitantes segundo mês e município na Macrorregião Centro Sul, 2020/2021

Microrregião /município	Jan.	Fev.	Mar.	Abr.	Mai	Jun.	Jul.	Ago.	Set.	Out.	Total
Microrregião BARBACENA	23,0	14,2	17,6	41,5	33,9	28,5	14,2	6,7	5,4	3,8	210,4
ALFREDO VASCONCELOS	29,0	14,5	0,0	72,4	29,0	0,0	14,5	0,0	29,0	0,0	217,2
ALTO RIO DOCE	45,5	27,3	45,5	27,3	0,0	36,4	9,1	18,2	-9,1	0,0	263,6
ANTONIO CARLOS	17,5	17,5	0,0	17,5	34,9	34,9	0,0	0,0	8,7	0,0	148,5
BARBACENA	24,0	14,6	16,8	47,3	38,6	25,5	18,2	7,3	5,1	4,4	224,3
CAPELA NOVA	21,5	0,0	0,0	21,5	21,5	21,5	0,0	0,0	0,0	0,0	107,5
CARANDAI	7,8	11,8	31,4	43,1	31,4	47,1	11,8	0,0	3,9	7,8	211,8
CIPOTANEA	44,2	73,7	58,9	29,5	14,7	73,7	0,0	0,0	29,5	0,0	338,9
DESTERRO DO MELO	0,0	0,0	0,0	34,5	-34,5	0,0	0,0	0,0	0,0	0,0	0,0
IBERTIOGA	19,9	0,0	0,0	19,9	79,7	59,7	19,9	39,8	0,0	19,9	258,9
PAIVA	130,8	0,0	0,0	0,0	0,0	65,4	0,0	0,0	0,0	0,0	196,2
RESSAQUINHA	0,0	0,0	20,8	62,4	104,0	20,8	20,8	0,0	0,0	0,0	228,8
SANTA BARBARA DO TUGURIO	0,0	0,0	0,0	0,0	0,0	45,1	22,6	0,0	0,0	0,0	67,7
SANTA RITA DE IBITIPOCA	0,0	0,0	0,0	29,2	29,2	0,0	0,0	0,0	0,0	0,0	58,4
SANTANA DO GARAMBEU	81,4	0,0	0,0	0,0	0,0	0,0	0,0	0,0	0,0	0,0	81,4
SENHORA DOS REMEDIOS	19,1	0,0	9,6	38,2	28,7	0,0	9,6	19,1	9,6	0,0	162,5
Microrregião CONGONHAS	18,3	9,6	14,3	30,3	23,9	23,1	9,6	8,0	4,8	2,4	169,0
CONGONHAS	18,3	7,3	20,1	42,0	29,2	18,3	11,0	11,0	1,8	1,8	197,2
DESTERRO DE ENTRE RIOS	41,4	13,8	0,0	27,6	13,8	13,8	13,8	0,0	0,0	0,0	138,1
ENTRE RIOS DE MINAS	19,6	0,0	6,5	39,2	19,6	26,1	0,0	6,5	13,1	0,0	143,8
JECEABA	0,0	0,0	20,4	20,4	40,7	20,4	20,4	0,0	0,0	20,4	183,2
OURO BRANCO	17,7	15,2	12,7	7,6	17,7	32,9	10,1	7,6	5,1	2,5	144,3
SAO BRAS DO SUACUI	0,0	26,8	0,0	80,3	26,8	0,0	0,0	0,0	26,8	0,0	160,5
Microrregião CONSELHEIRO LAFAIETE	10,7	13,4	34,9	46,2	27,9	23,1	10,2	6,4	2,7	1,6	201,9
CARANAIBA	31,4	0,0	62,8	0,0	0,0	0,0	0,0	0,0	0,0	0,0	125,7
CASA GRANDE	0,0	0,0	0,0	88,6	44,3	0,0	0,0	0,0	0,0	0,0	177,2
CATAS ALTAS DA NORUEGA	27,5	27,5	0,0	27,5	27,5	0,0	0,0	0,0	0,0	0,0	109,9
CONSELHEIRO LAFAIETE	9,3	14,8	41,2	53,7	31,9	26,4	10,9	5,4	3,9	0,8	218,5
CRISTIANO OTONI	19,4	19,4	38,8	116,5	38,8	38,8	0,0	19,4	0,0	19,4	330,1
ITAVERAVA	36,9	0,0	18,5	0,0	0,0	0,0	0,0	0,0	0,0	0,0	55,4
LAMIM	0,0	0,0	29,5	29,5	29,5	0,0	0,0	0,0	0,0	0,0	88,5
PIRANGA	11,3	11,3	17,0	11,3	34,0	22,7	17,0	11,3	5,7	0,0	204,2
QUELUZITO	0,0	0,0	0,0	0,0	0,0	0,0	0,0	51,6	0,0	0,0	257,9
RIO ESPERA	0,0	0,0	36,5	73,1	0,0	36,5	0,0	18,3	-18,3	18,3	200,9
SANTANA DOS MONTES	0,0	0,0	0,0	0,0	0,0	0,0	0,0	0,0	0,0	0,0	0,0
SENHORA DE OLIVEIRA	17,3	34,6	17,3	17,3	0,0	17,3	34,6	0,0	0,0	0,0	138,3
Microrregião SÃO JOÃO DEL REI	16,2	16,2	15,4	34,5	42,4	38,2	15,8	10,4	7,9	1,7	218,6
BARROSO	19,2	9,6	14,4	28,8	115,3	38,4	28,8	9,6	4,8	4,8	283,5
BOM SUCESSO	0,0	17,0	0,0	5,7	0,0	68,2	28,4	17,0	5,7	11,4	159,1
CONCEICAO DA BARRA DE MINAS	0,0	50,6	0,0	0,0	0,0	25,3	0,0	25,3	25,3	0,0	126,5
CORONEL XAVIER CHAVES	0,0	29,1	58,2	29,1	0,0	0,0	0,0	0,0	0,0	0,0	116,5
DORES DE CAMPOS	39,4	29,5	19,7	59,1	147,7	19,7	19,7	0,0	9,8	0,0	364,4
IBITURUNA	0,0	0,0	0,0	33,5	0,0	0,0	0,0	0,0	0,0	0,0	33,5
LAGOA DOURADA	0,0	15,4	30,7	15,4	7,7	15,4	7,7	0,0	-7,7	0,0	99,9
MADRE DE DEUS DE MINAS	19,6	0,0	19,6	0,0	98,1	58,8	0,0	0,0	0,0	19,6	235,4
NAZARENO	11,6	11,6	0,0	23,2	23,2	11,6	0,0	11,6	0,0	0,0	104,6
PIEDADE DO RIO GRANDE	44,5	22,2	0,0	66,7	0,0	44,5	0,0	0,0	0,0	0,0	222,4
PRADOS	11,1	44,3	11,1	44,3	33,2	11,1	22,1	11,1	0,0	0,0	210,4
RESENDE COSTA	0,0	26,1	0,0	0,0	43,5	52,2	0,0	43,5	26,1	0,0	191,3
RITAPOLIS	21,7	65,2	0,0	21,7	65,2	21,7	21,7	0,0	21,7	0,0	282,4
SANTA CRUZ DE MINAS	23,2	0,0	11,6	69,7	23,2	81,4	11,6	0,0	0,0	-11,6	255,7
SAO JOAO DEL REI	20,0	13,3	22,2	46,6	40,0	44,4	21,1	8,9	7,8	1,1	252,0
SAO TIAGO	18,3	9,1	0,0	9,1	18,3	18,3	9,1	36,6	0,0	0,0	155,4
SAO VICENTE DE MINAS	12,9	12,9	12,9	12,9	12,9	12,9	0,0	0,0	25,8	0,0	103,2
TIRADENTES	25,1	0,0	25,1	75,2	37,6	37,6	0,0	0,0	37,6	0,0	250,6
Macrorregião Centro Sul	17,3	13,9	20,5	38,7	33,5	29,3	13,0	8,0	5,4	2,4	204,3

Fonte: SES-MG Painel, consulta em 28/10/2021. Valores negativos são correções de meses anteriores. Os valores totais incluem notificações desde março/2020.

2.2 Evolução do número casos confirmados e de notificados

Casos notificados no ESUS VE com presença de ao menos um dos sintomas dentre febre, dor de garganta, tosse, dispneia, coriza, alteração gustativa ou alteração olfativa segundo semana de notificação; Macrorregião Centro Sul - MG. 2020/2021.

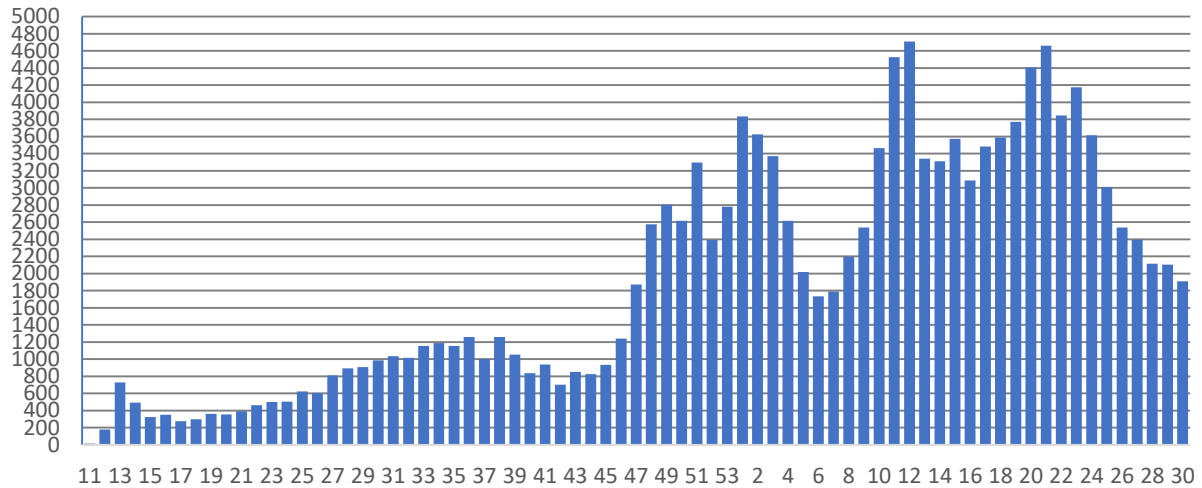

Fonte: ESUS-VE, consulta em 05/08/2021.

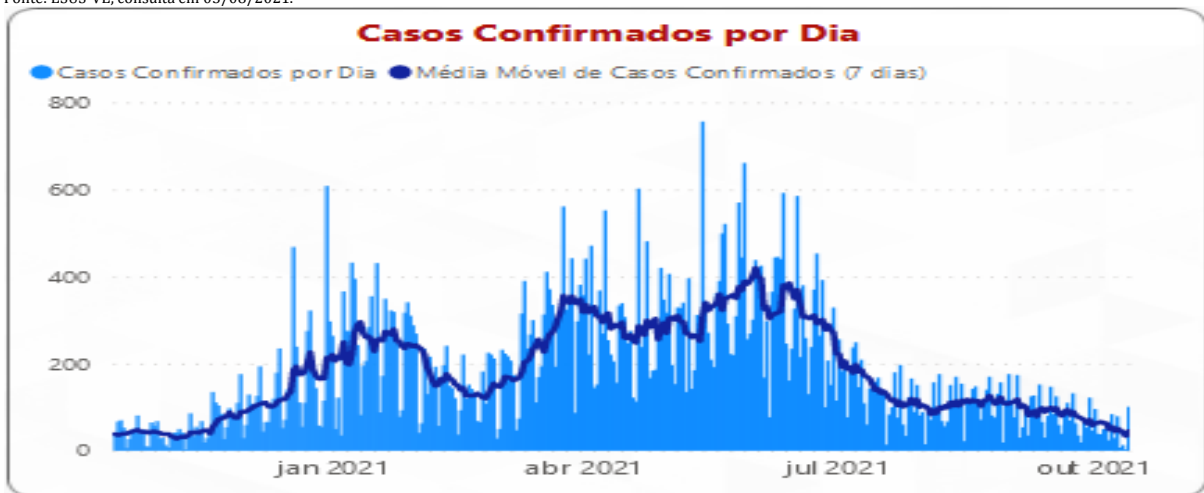

Fonte: SES-MG Painel, consulta em 14/10/2021. Óbitos e casos confirmados por dia. Valores negativos são correções de datas anteriores.

3. SITUAÇÃO ASSISTENCIAL

3.1 Distribuição de leitos COVID adulto SUS segundo microrregião.

Microrregião	Enfermaria	UTI	Suporte Ventilatório
Barbacena	26	30	-
Congonhas	30	10	-
Conselheiro Lafaiete	39	17	-
São João del Rei	40	50	9
Total	135	107	9

FONTE: SRS BRB, em 02/09/2021

3.2 Proporção de leitos ocupados em UTI

MACRORREGIÃO	% LEITOS UTI OCUPADOS	% LEITOS UTI COVID OCUPADOS	% OCUPADA POR COVID
☒ VALE DO AÇO	25,50%	5,78%	4,36%
☒ CENTRO SUL	44,20%	13,68%	8,84%
☒ CONSELHEIRO LAFAIETE	34,62%	0,00%	0,00%
☒ SÃO JOÃO DEL REI	35,71%	12,00%	8,57%
☒ CONGONHAS	20,00%	10,00%	10,00%
☒ BARBACENA	58,67%	22,50%	12,00%
☒ NORTE	39,42%	16,50%	10,90%
☒ JEQUITINHONHA	43,33%	11,67%	11,67%
☒ SUL	48,31%	17,91%	12,88%
☒ LESTE DO SUL	48,34%	25,00%	15,23%
☒ LESTE	39,58%	20,27%	15,63%
☒ SUDESTE	56,83%	28,47%	15,66%
☒ CENTRO	60,93%	35,18%	16,06%
☒ NORDESTE	44,34%	22,22%	16,98%
☒ OESTE	52,84%	27,68%	17,38%
☒ NOROESTE	32,28%	28,75%	18,11%
☒ TRIÂNGULO DO SUL	58,40%	33,33%	19,20%
☒ TRIÂNGULO DO NORTE	56,73%	30,62%	20,51%
Total	51,13%	24,21%	14,62%

Fonte: Painel BI SES-MG, consulta em 22/09/2021. Macrorregião Centro Sul

3.3 Proporção de leitos ocupados de Enfermaria

MACRORREGIÃO	PROPORÇÃO OCUPADA LEITOS ENFERMARIA	PROPORÇÃO OCUPADA POR COVID
CENTRO	103,19%	11,29%
CENTRO SUL	54,91%	4,02%
JEQUITINHONHA	62,95%	3,79%
LESTE	119,76%	6,07%
LESTE DO SUL	59,44%	4,23%
NORDESTE	63,40%	1,32%
NOROESTE	57,97%	7,10%
NORTE	74,32%	3,39%
OESTE	67,88%	8,50%
SUDESTE	53,10%	3,54%
SUL	49,55%	2,90%
TRIÂNGULO DO NORTE	115,91%	19,41%
TRIÂNGULO DO SUL	73,03%	4,34%
VALE DO AÇO	94,41%	8,38%
Total	78,99%	7,27%

Fonte: Painel BI SES-MG, consulta em 21/09/2021. Macrorregião Centro Sul

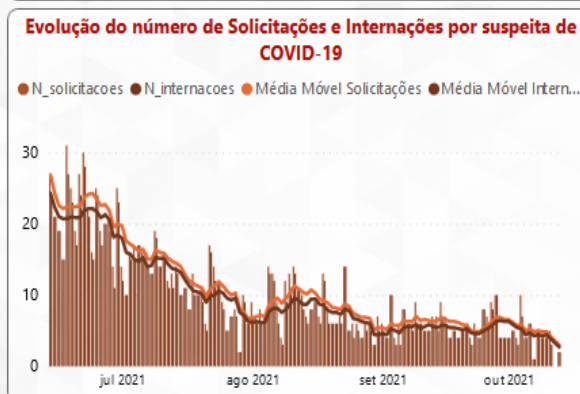
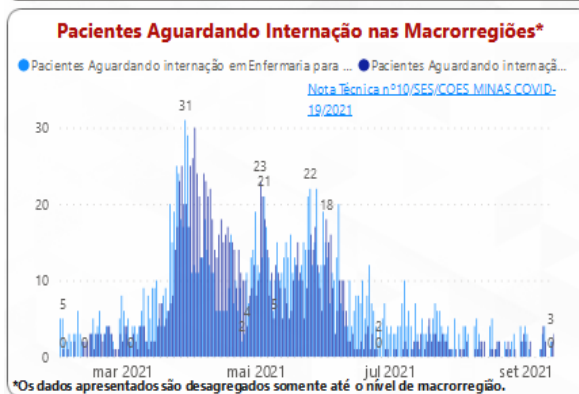
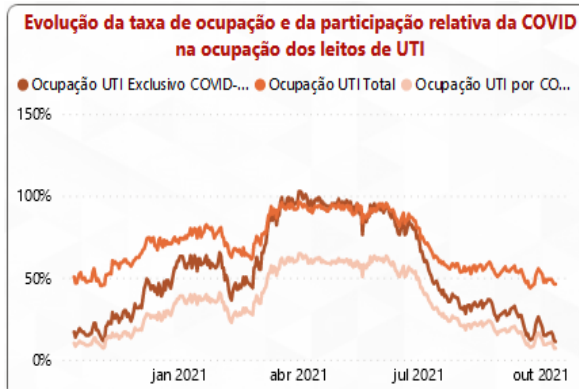

Fonte: Painel BI SES-MG, consulta em 14/10/2021. Macrorregião Centro Sul

4. PERFIL EPIDEMIOLÓGICO DOS CASOS CONFIRMADOS E ÓBITOS COVID-19

4.1 Casos confirmados por COVID-19 por sexo, idade, fator de risco e internação

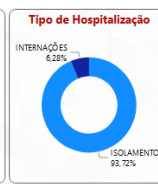
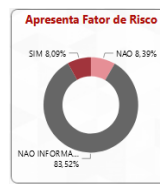
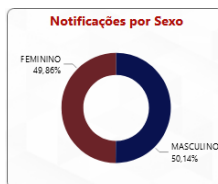
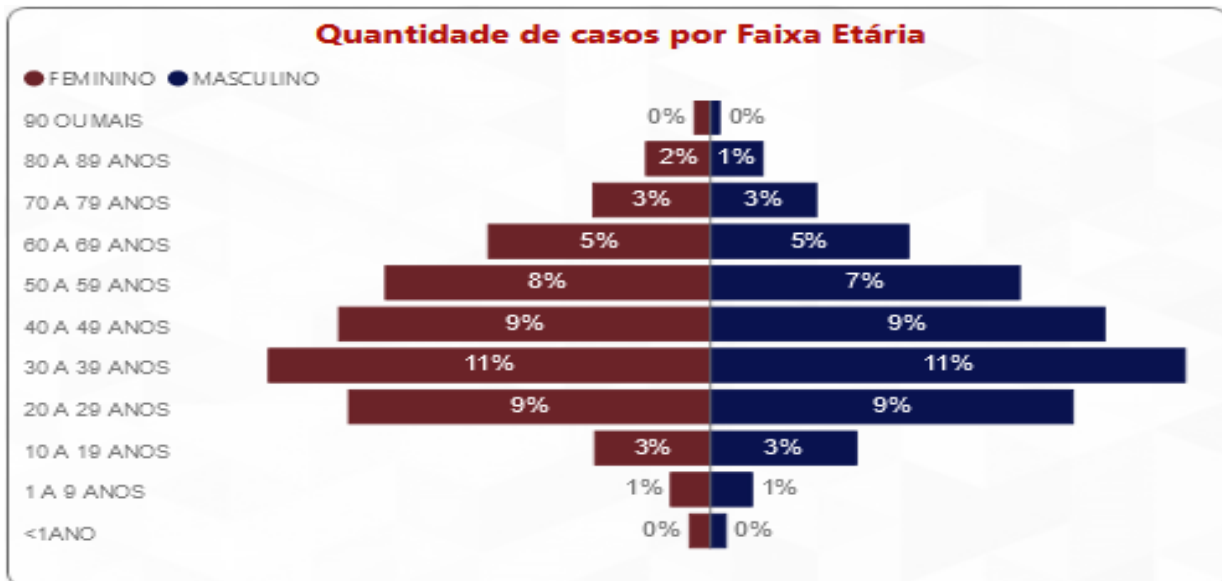

Fonte: Painel BI SES-MG, consulta em 04/08/2021.

4.2 Distribuição de e óbitos confirmados por COVID-19 por sexo, idade e fator de risco

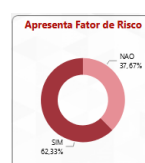
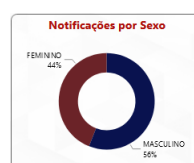
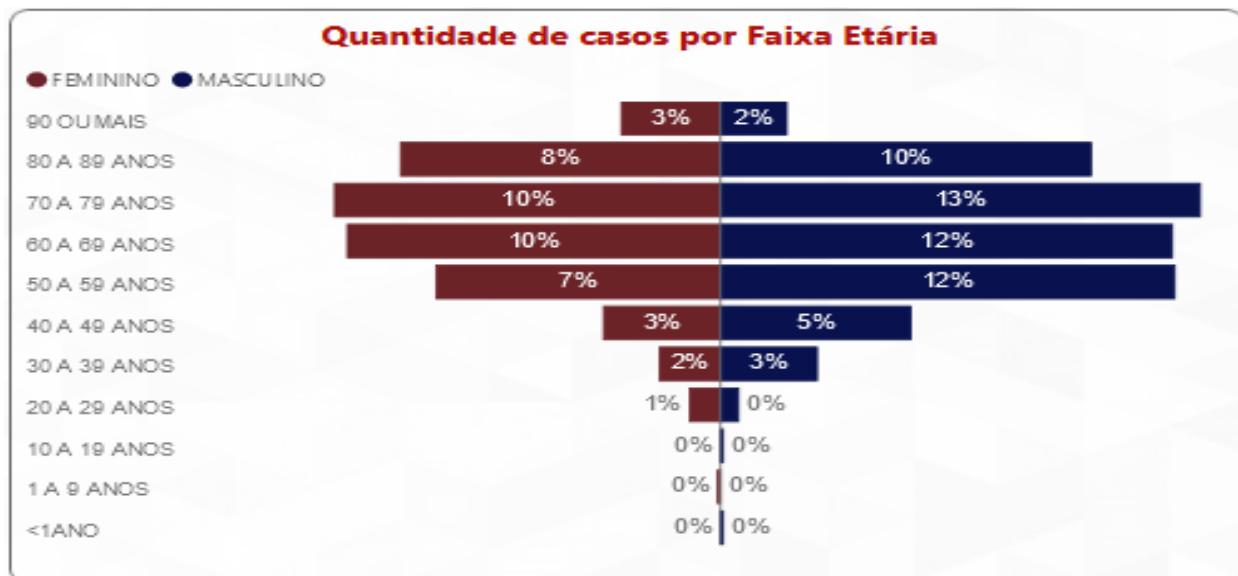

Fonte: Painel BI SES-MG, consulta em 04/08/2021

4.2 Distribuição de e óbitos confirmados por COVID-19 por sexo e idade

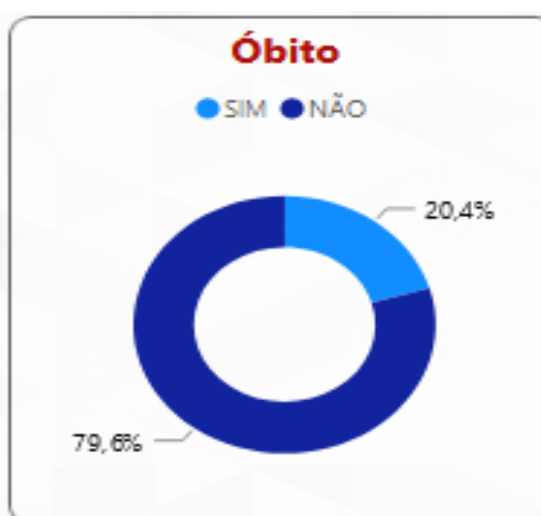
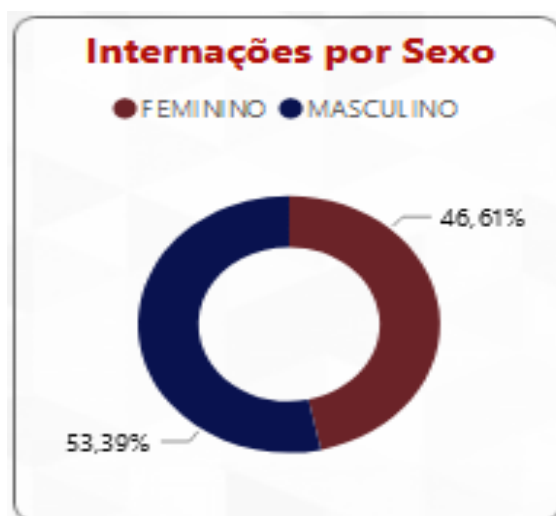
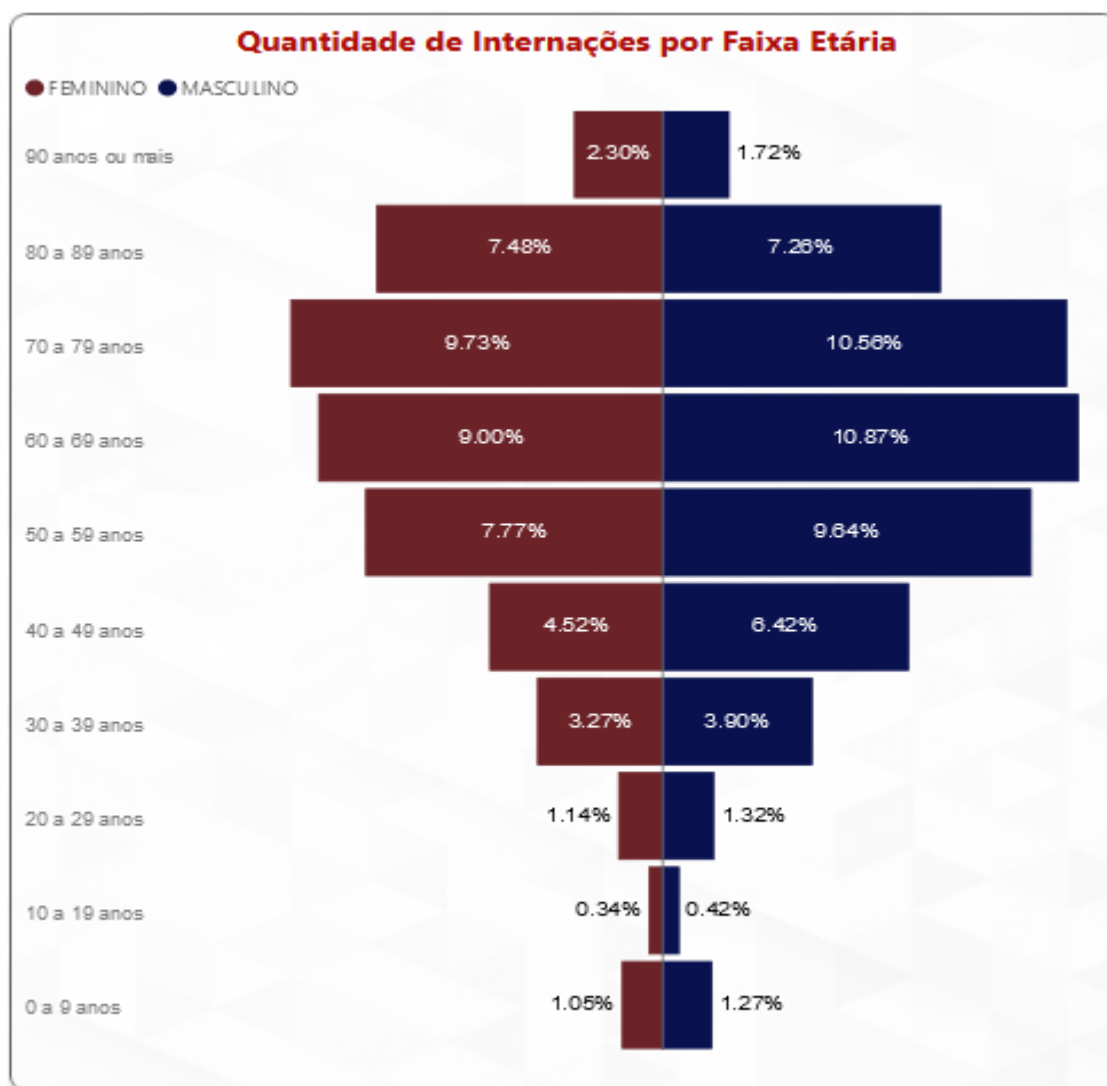

Fonte: Painel BI SES-MG, consulta em 04/08/2021

4.3 Evolução do Rt das solicitações de internação COVID na Macrorregião Centro Sul 26/3/2020 a 02/08/2021.

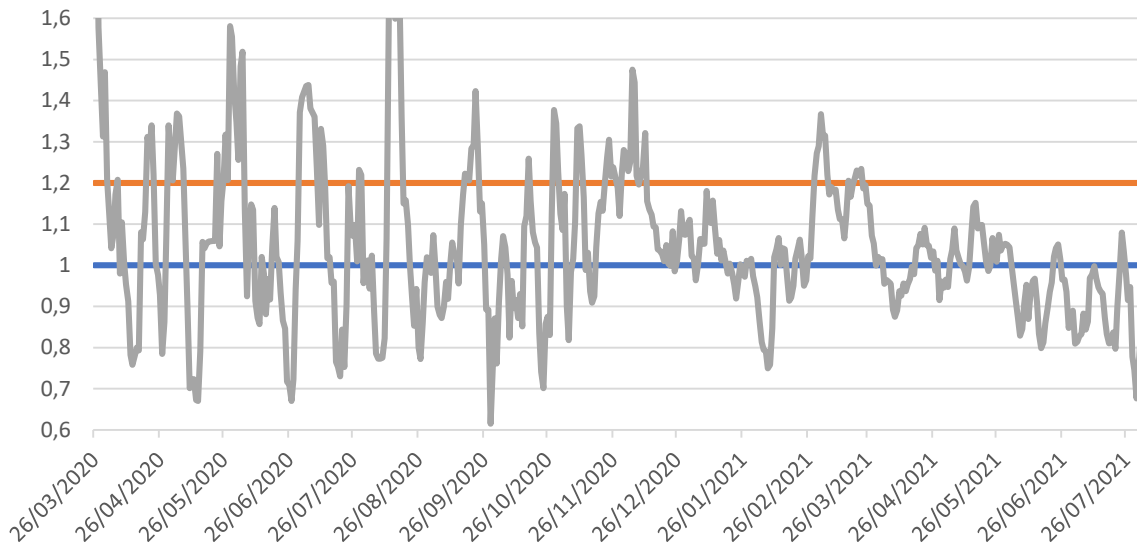

Fonte: SES-MG

5. SURTOS

5.1 Distribuição dos surtos de Síndrome Respiratória Aguda notificados e possivelmente associados ao Covid-19

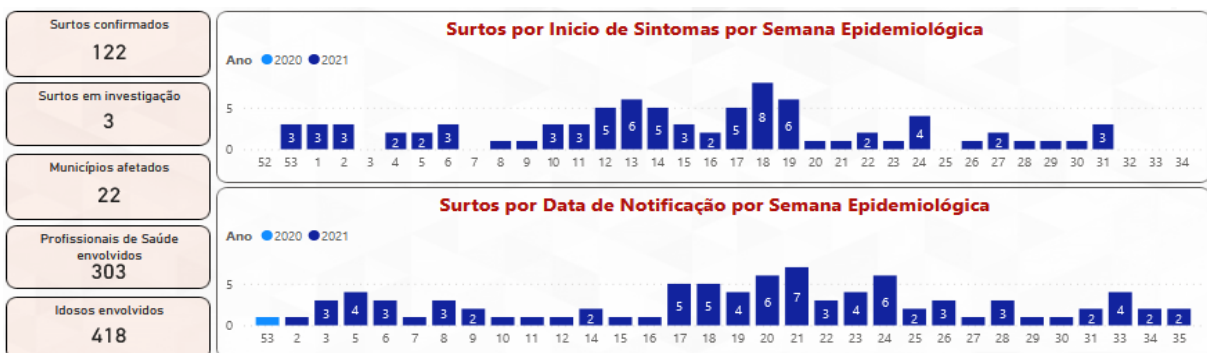

Tipo de Estabelecimento	Surtos	Casos Confirmados	Número de Expostos	SRAG	Óbitos
EMPRESA	46	541	1.616	9	4
SERVICO DE SAUDE	32	399	1.451	50	24
ILPI	16	239	734	75	32
UNIDADE PRISIONAL	7	116	345	1	1
NAO INFORMADO	5	47	79	0	0
SERVICOS PUBLICOS	5	38	183	6	0
	3	76			
COMUNIDADE RELIGIOSA	2	32			
ESCOLA	2	244	1.304	0	0
SEGURANCA PUBLICA	2	24	204	0	0
APAC	1	36	36	0	0
SERVICO DE ACOLHIMENTO	1	5	14	0	0
Total	122	1.797	5.966	141	61

Fonte: SES-MG, consulta em 24/08/2021.

6. SINDROME RESPIRATÓRIA AGUDA GRAVE - SRAG

6.1 Casos notificados de SRAG em residentes por semana epidemiológica de 2020/2021 e microrregião de notificação.

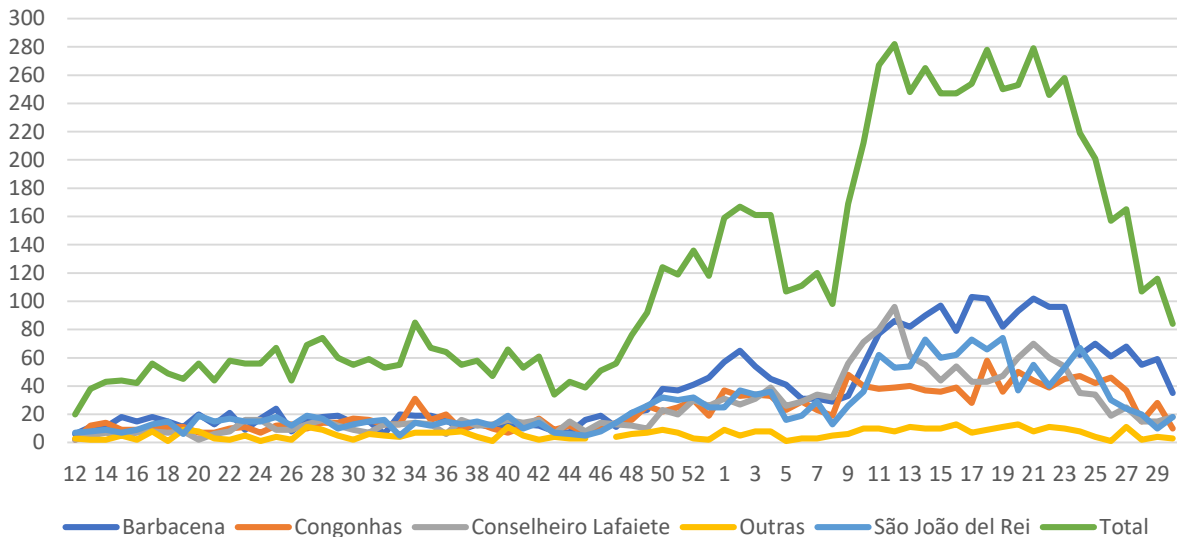

6.2 Óbitos nos casos notificados de SRAG em residentes da macrorregião Centro Sul por semana epidemiológica e microrregião de notificação, 2020/2021.

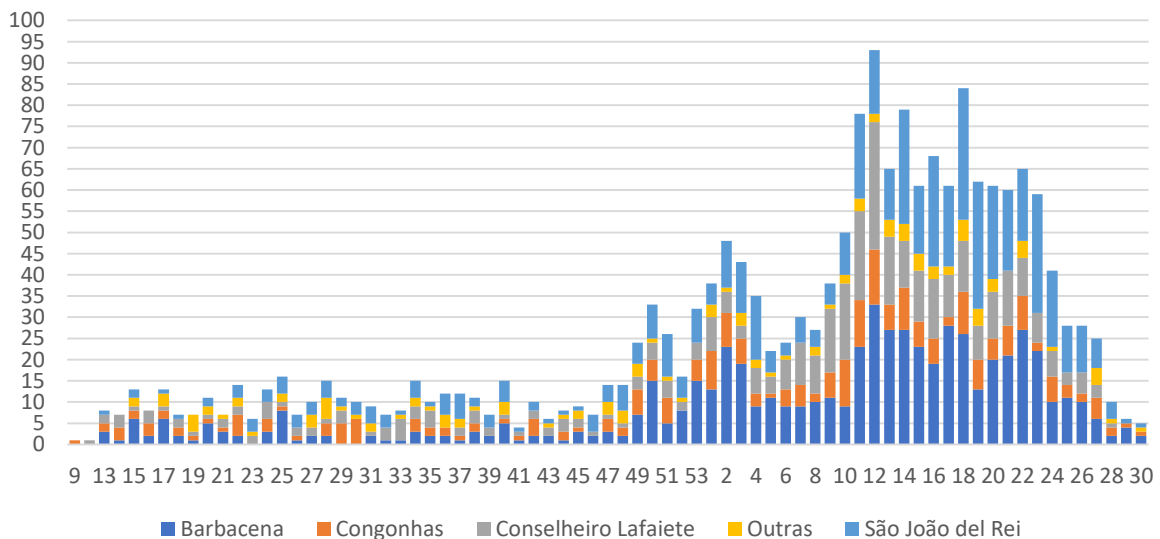

7. RESULTADOS LABORATORIAIS - RT-PCR - MACRORREG. CENTRO SUL 2020/21

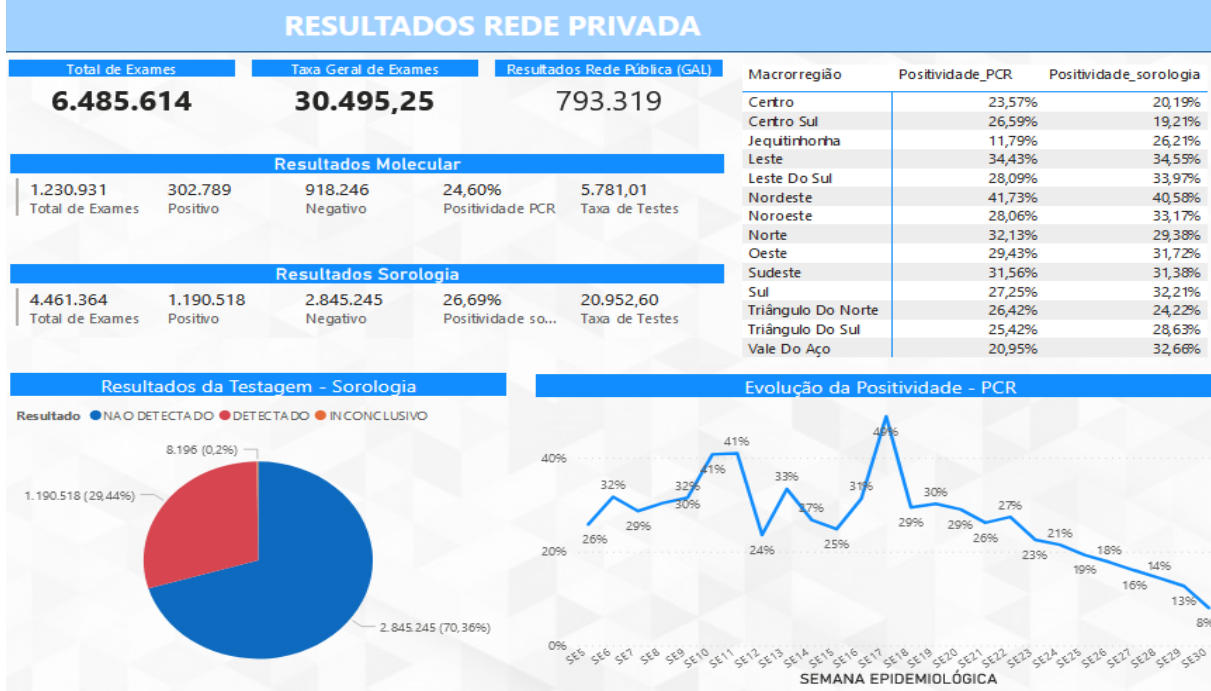
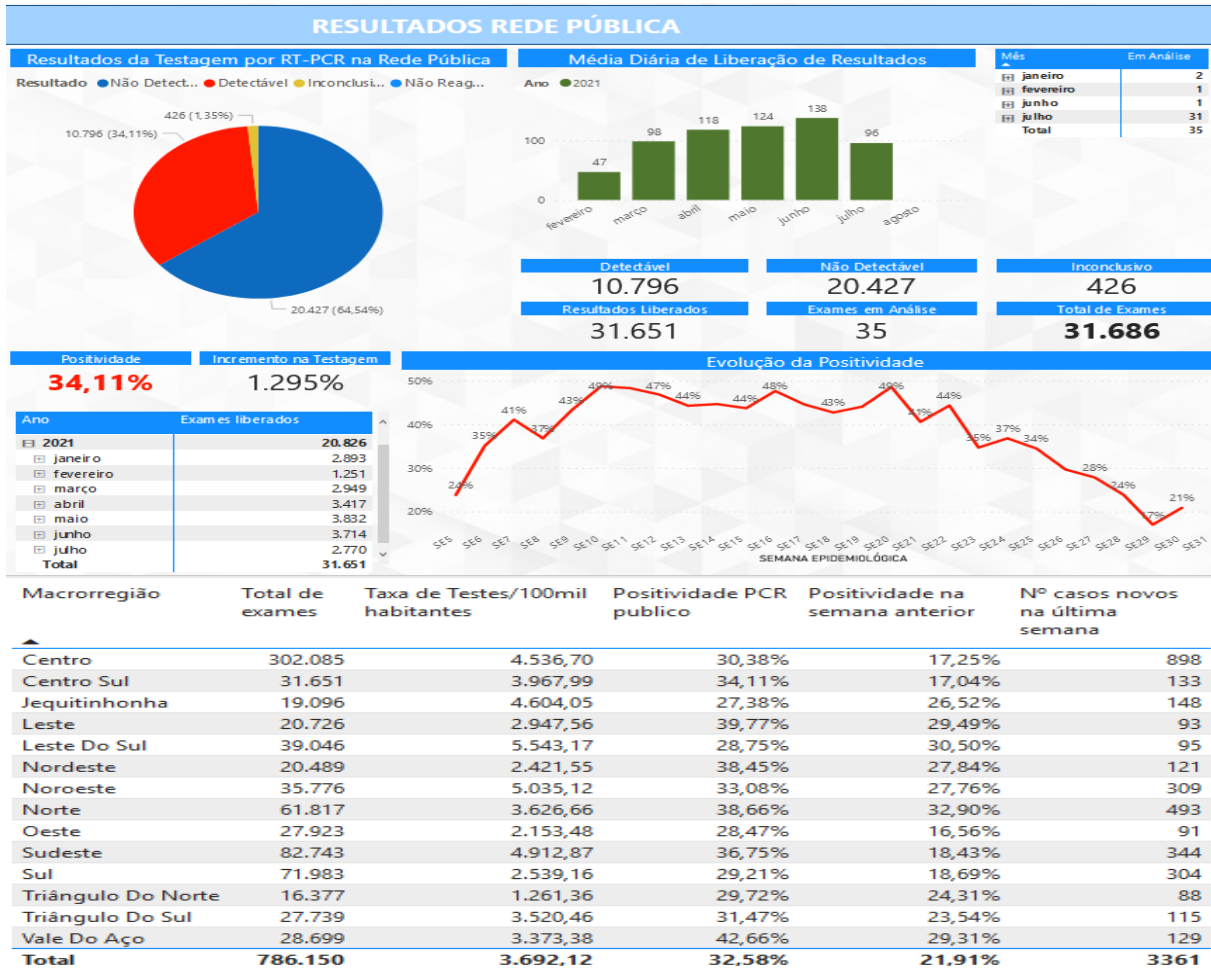

FONTE: SES MG 02/08/2021
Nota: Dados sujeitos à alteração.

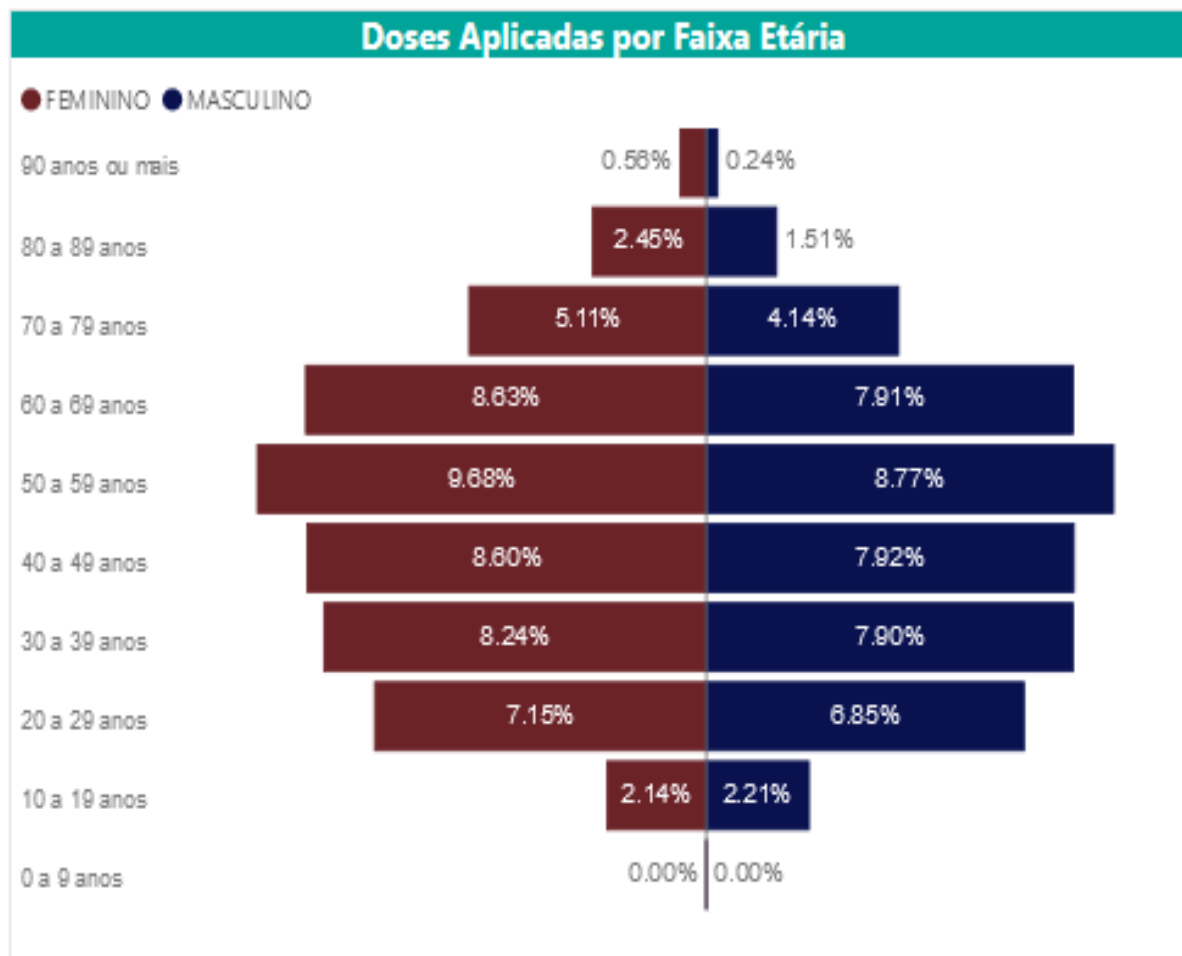
8. SITUAÇÃO VACINAL MACRORREGIÃO CENTRO SUL-MG, 2021.

FONTE: SES MG 21/10/2021
Nota: Dados sujeitos à alteração