

BOLETIM

ESPECIAL

Macrorregião

Centro Sul

SRS Barbacena

GRS São João del Rei

Número 39

Governador do Estado de Minas Gerais

Romeu Zema Neto

Secretário de Estado de Saúde de Minas Gerais

Fábio Baccheretti Vitor

Secretário de Estado Adjunto

André Luiz Moreira dos Anjos

Chefia de Gabinete**Assessora de Comunicação Social****Subsecretaria de Políticas e Ações de Saúde**

Marcilio Dias Magalhães

Subsecretaria de Regulação do Acesso a Serviços e Insumos de Saúde

Juliana Ávila Teixeira

Subsecretaria de Inovação e Logística em Saúde

André de Andrade Ranieri

Subsecretaria de Gestão Regional

Darlan Venâncio Thomaz Pereira

Subsecretaria de Vigilância em Saúde

Janaina Passos de Paula

Dirigentes da Regionais de Saúde

Hérica Vieira Santos

Edwalda Maria Carvalho de Assumpção

Equipe das Regionais de Saúde

Daniela Lucas Evangelista Siqueira, Fabíola Anklin Ribas, Angélica Atala Lombelo Campos, Márcio Heitor Stelmo da Silva, Flávio Raimundo Soares, Silvania de Roman Carvalho, Ana Cristina dos Santos, Elisiane Rodrigues dos Santos, Fernando José da Silva, Renato Soares dos Reis, Tatiana Resende Carvalho, Tatiana de Matos Corrêa Canêdo, Ângela Maria Goulart Baptista, Edna Lúcia Cardozo Martin, Jaqueline das Mercês Teixeira, Jefferson Rodrigo Silveira

Apresentação

Este boletim tem como objetivo descrever os aspectos epidemiológicos e assistenciais relacionados aos casos de COVID-19 na macrorregião de saúde Centro Sul de Minas Gerais que compreende a Superintendência Regional de Saúde de Barbacena e Gerência Regional de Saúde de São João del Rei e orientar as ações de vigilância, prevenção e controle.

1. SITUAÇÃO DA COVID-19 NO MUNDO, BRASIL E MINAS GERAIS

1.1 Situação no Mundo: Total de casos e óbitos distribuídos por semana epidemiológica.

235,673,032

confirmed cases

4,814,651

deaths

Source: World Health Organization
Data may be incomplete for the current day or week.

Americas

90,688,022

confirmed

Europe

71,084,302

confirmed

South-East Asia

43,224,293

confirmed

Eastern Mediterranean

15,895,754

confirmed

Western Pacific

8,715,936

confirmed

Africa

6,063,961

confirmed

Source: World Health Organization
Data may be incomplete for the current day or week.

Americas

2,226,762

deaths

Europe

1,350,167

deaths

South-East Asia

679,577

deaths

Eastern Mediterranean

291,879

deaths

Africa

147,386

deaths

Western Pacific

118,867

deaths

Source: World Health Organization
Data may be incomplete for the current day or week.

Fonte: <https://covid19.who.int/> consultado em 07/10/2021

1.2 Situação no Brasil: Casos confirmados, óbitos e SRAG segundo semana epidemiológica.

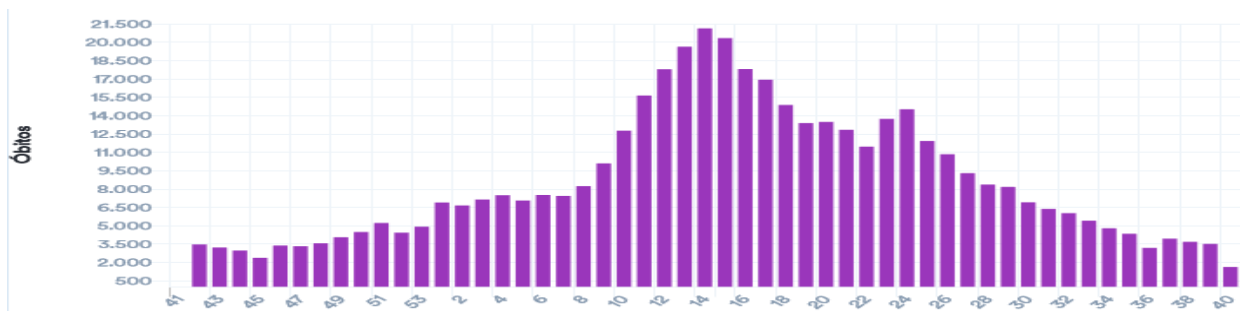
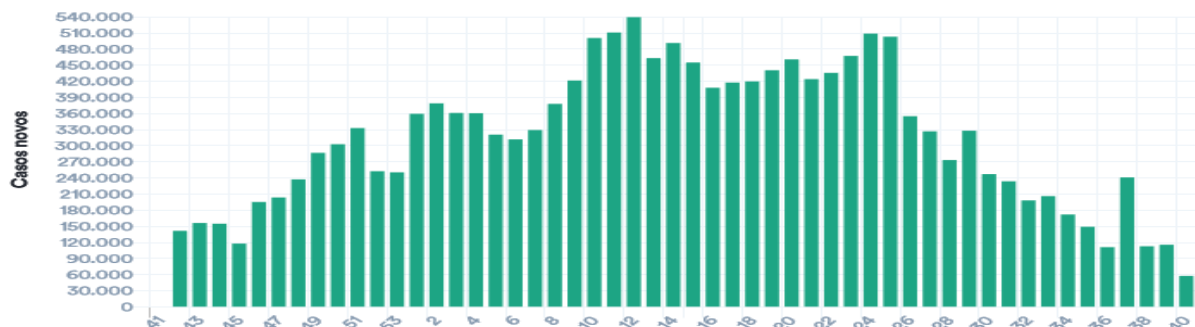

Fonte: <https://covid.saude.gov.br/atuizado em 07/10/2021> 12:00

1.3 Situação Comparada Estados Brasileiros. Casos e óbitos por dia no Brasil.

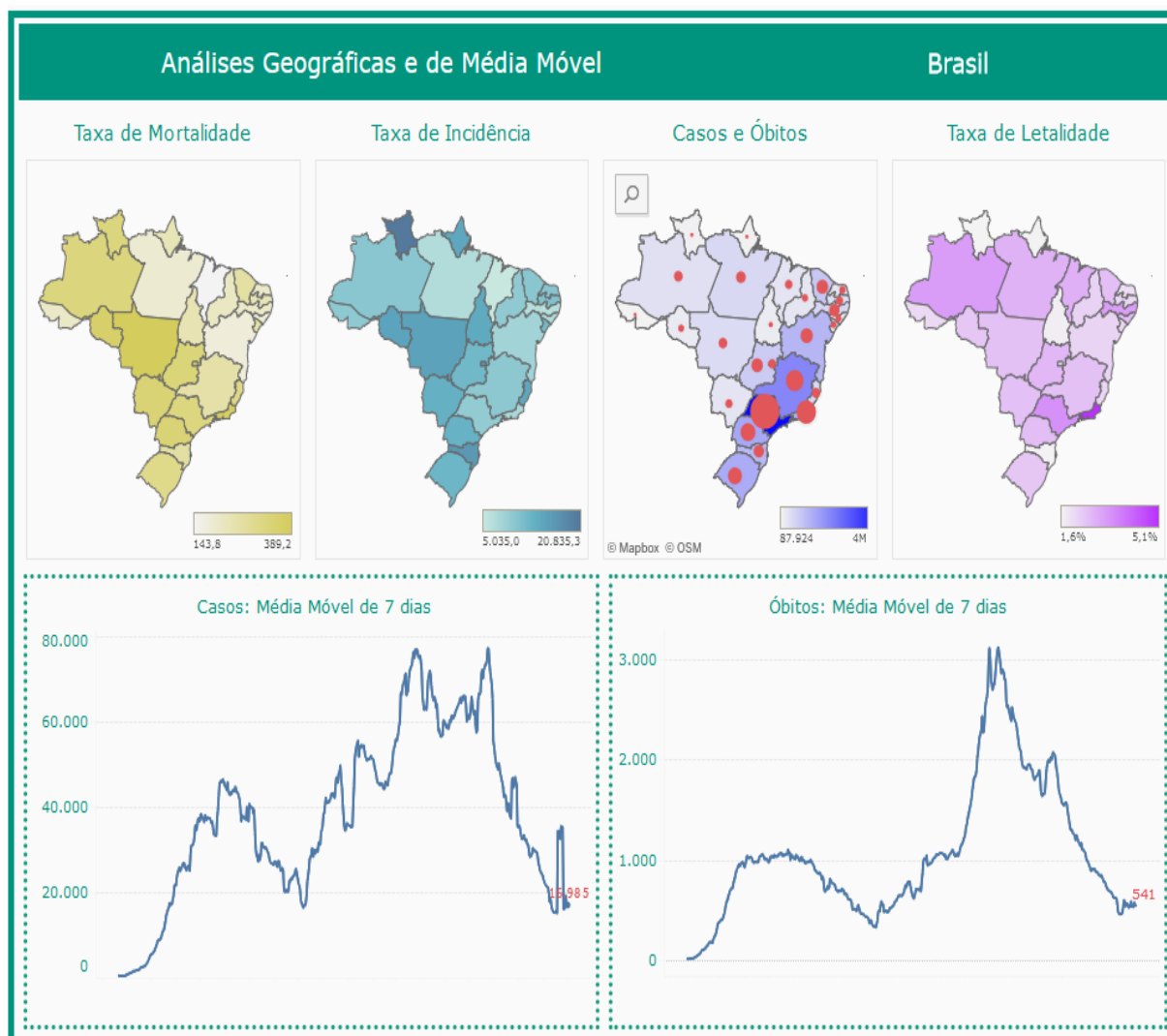

Fonte: <https://www.conass.org.br/painelconasscovid19/> atualizado em 01/10/2021 12:00

Tabela - Indicadores COVID em diversas abrangências geográficas, 2020/2021.

Local	Casos	Óbitos	Letalidade	Incidência /100mil hab.	Mortalidade /100mil hab.
Mundo	235.673.032	4.814.651	2,04%	3.022,7	61,8
Brasil	21.516.967	599.359	2,79%	10.239,0	285,2
Região Sudeste	8.414.789	284.607	3,38%	9.522,1	322,1
Minas Gerais	2.152.853	54.840	2,55%	10.169,9	259,1
M. Centro Sul	71.934	1.603	2,23%	9.094,4	202,7

Fonte: OMS, MS, SES-MG, consulta em 07/10/2021 12:00

2. CENÁRIO DA MACRORREGIÃO

2.1 Distribuição dos casos e óbitos por COVID-19 por microrregião integrante.

Distribuição de população, casos, óbitos, incidência, mortalidade e letalidade por COVID-19 na Macrorregião Centro Sul, 2020/2021.

Microrregião / município	População	Casos	Óbitos	Incidência	Mortalidade	Letalidade
Microrregião BARBACENA	238.637	16028	496	6716,5	207,8	3,09%
ALFREDO VASCONCELOS	6.907	630	15	9121,2	217,2	2,38%
ALTO RIO DOCE	11.000	575	29	5227,3	263,6	5,04%
ANTONIO CARLOS	11.445	834	17	7287,0	148,5	2,04%
BARBACENA	137.313	9411	304	6853,7	221,4	3,23%
CAPELA NOVA	4.653	205	5	4405,8	107,5	2,44%
CARANDAI	25.501	2175	52	8529,1	203,9	2,39%
CIPOTANEA	6.787	542	23	7985,9	338,9	4,24%
DESTERRO DO MELO	2.901	170	0	5860,0	0,0	0,00%
IBERTIOGA	5.021	263	13	5238,0	258,9	4,94%
PAIVA	1.529	100	3	6540,2	196,2	3,00%
RESSAQUINHA	4.808	325	11	6759,6	228,8	3,38%
SANTA BARBARA DO TUGURIO	4.430	189	3	4266,4	67,7	1,59%
SANTA RITA DE IBITIPOCA	3.425	101	2	2948,9	58,4	1,98%
SANTANA DO GARAMBEU	2.458	67	2	2725,8	81,4	2,99%
SENHORA DOS REMEDIOS	10.459	441	17	4216,5	162,5	3,85%
Microrregião CONGONHAS	125.453	15446	211	12312,2	168,2	1,37%
CONGONHAS	54.762	8462	108	15452,3	197,2	1,28%
DESTERRO DE ENTRE RIOS	7.243	401	10	5536,4	138,1	2,49%
ENTRE RIOS DE MINAS	15.298	823	22	5379,8	143,8	2,67%
JECEABA	4.912	400	8	8143,3	162,9	2,00%
OURO BRANCO	39.500	5012	57	12688,6	144,3	1,14%
SAO BRAS DO SUACUI	3.738	348	6	9309,8	160,5	1,72%
Microrregião CONSELHEIRO LAFAIETE	186.232	18417	375	9889,3	201,4	2,04%
CARANAIBA	3.183	135	4	4241,3	125,7	2,96%
CASA GRANDE	2.257	120	4	5316,8	177,2	3,33%
CATAS ALTAS DA NORUEGA	3.641	124	4	3405,7	109,9	3,23%
CONSELHEIRO LAFAIETE	128.589	15799	281	12286,4	218,5	1,78%
CRISTIANO OTONI	5.150	477	17	9262,1	330,1	3,56%
ITAVERAVA	5.419	120	3	2214,4	55,4	2,50%
LAMIM	3.391	158	3	4659,4	88,5	1,90%
PIRANGA	17.626	611	36	3466,5	204,2	5,89%
QUELUZITO	1.939	115	5	5930,9	257,9	4,35%
RIO ESPERA	5.474	352	10	6430,4	182,7	2,84%
SANTANA DOS MONTES	3.777	122	0	3230,1	0,0	0,00%
SENHORA DE OLIVEIRA	5.786	284	8	4908,4	138,3	2,82%
Microrregião SAO JOAO DEL REI	240.651	22043	521	9159,7	216,5	2,36%
BARROSO	20.810	2104	58	10110,5	278,7	2,76%
BOM SUCESSO	17.603	1282	26	7282,8	147,7	2,03%
CONCEICAO DA BARRA DE MINAS	3.954	275	5	6955,0	126,5	1,82%
CORONEL XAVIER CHAVES	3.434	322	4	9376,8	116,5	1,24%
DORES DE CAMPOS	10.153	1142	37	11247,9	364,4	3,24%
IBITURUNA	2.989	324	1	10839,7	33,5	0,31%
LAGOA DOURADA	13.009	1001	13	7694,7	99,9	1,30%
MADRE DE DEUS DE MINAS	5.098	682	11	13377,8	215,8	1,61%
NAZARENO	8.608	555	9	6447,5	104,6	1,62%
PIEDADE DO RIO GRANDE	4.497	393	10	8739,2	222,4	2,54%
PRADOS	9.031	799	19	8847,3	210,4	2,38%
RESENDE COSTA	11.500	675	22	5869,6	191,3	3,26%
RITAPOLIS	4.604	283	13	6146,8	282,4	4,59%
SANTA CRUZ DE MINAS	8.604	818	22	9507,2	255,7	2,69%
SAO JOAO DEL REI	90.082	9400	226	10434,9	250,9	2,40%
SAO TIAGO	10.941	925	17	8454,4	155,4	1,84%
SAO VICENTE DE MINAS	7.753	396	8	5107,7	103,2	2,02%
TIRADENTES	7.981	667	20	8357,3	250,6	3,00%
Macrorregião Centro sul	790.973	71934	1603	9094,4	202,7	2,23%

Fonte: SES-MG Painel, consulta em 07/10/2021.

Distribuição dos casos de COVID-19 segundo mês e município na Macrorregião Centro Sul, 2020/2021.

Microrregião /município	Jan.	Fev.	Mar.	Abr.	Mai	Jun.	Jul.	Ago.	Set.	Out.	Total
Microrregião BARBACENA	1756	857	1265	1865	2438	2267	1163	840	556	90	16028
ALFREDO VASCONCELOS	41	20	51	81	81	161	74	30	9	1	630
ALTO RIO DOCE	27	25	47	43	36	113	90	38	10	0	575
ANTONIO CARLOS	134	45	45	68	98	161	50	49	29	6	834
BARBACENA	1102	540	624	1085	1478	1212	557	380	357	50	9411
CAPELA NOVA	24	12	31	23	38	6	6	29	15	0	205
CARANDAI	224	145	256	267	367	291	183	119	53	16	2175
CIPOTANEA	34	56	140	25	86	101	34	23	5	2	542
DESTERRO DO MELO	32	2	7	23	10	28	14	18	10	1	170
IBERTIOGA	26	0	2	34	69	79	15	9	14	2	263
PAIVA	4	0	6	11	14	4	24	11	0	4	100
RESSAQUINHA	27	2	20	113	72	32	15	15	5	2	325
SANTA BARBARA DO TUGURIO	25	1	13	32	30	20	17	16	-1	0	189
SANTA RITA DE IBITIPOCA	5	0	5	4	3	7	28	24	10	0	101
SANTANA DO GARAMBEU	13	2	0	0	3	22	8	7	5	2	67
SENHORA DOS REMEDIOS	38	7	18	56	53	30	48	72	35	4	441
Microrregião CONGONHAS	2099	1112	1919	1602	1527	1726	818	544	413	32	15446
CONGONHAS	1234	512	967	890	812	816	433	215	154	17	8462
DESTERRO DE ENTRE RIOS	114	16	35	0	86	35	9	14	17	5	401
ENTRE RIOS DE MINAS	93	89	86	127	105	84	62	34	27	6	823
JECEABA	42	20	45	48	71	91	19	19	6	2	400
OURO BRANCO	583	454	724	477	387	687	286	239	204	1	5012
SAO BRAS DO SUACUI	33	21	62	60	66	13	9	23	5	1	348
Microrregião CONSELHEIRO LAFAIETE	1821	1361	3179	2258	2302	2121	986	820	606	57	18417
CARANAIBA	10	8	56	11	8	23	1	7	3	0	135
CASA GRANDE	5	7	16	8	14	13	3	2	33	1	120
CATAS ALTAS DA NORUEGA	8	5	13	20	17	18	11	8	1	1	124
CONSELHEIRO LAFAIETE	1643	1214	2656	1964	1894	1754	851	690	500	57	15799
CRISTIANO OTONI	20	44	137	82	43	57	10	10	14	0	477
ITAVERAVA	15	7	5	10	20	17	8	8	4	2	120
LAMIM	11	7	16	6	26	35	10	22	16	0	158
PIRANGA	60	16	36	63	168	77	40	23	11	0	611
QUELUZITO	13	23	20	7	12	17	0	1	8	-4	115
RIO ESPERA	7	12	92	41	62	43	38	19	14	0	352
SANTANA DOS MONTES	7	4	36	29	7	15	7	3	1	0	122
SENHORA DE OLIVEIRA	22	14	96	17	31	52	7	27	1	0	284
Microrregião SÃO JOÃO DEL REI	2033	754	1548	2979	4004	3339	1302	1078	1061	165	22043
BARROSO	130	43	104	394	543	400	125	26	25	9	2104
BOM SUCESSO	73	52	93	183	204	368	105	19	84	5	1282
CONCEICAO DA BARRA DE MINAS	34	10	2	7	26	68	43	4	13	0	275
CORONEL XAVIER CHAVES	20	12	26	6	79	67	7	0	13	0	322
DORES DE CAMPOS	177	15	48	313	146	28	26	31	26	6	1142
IBITURUNA	9	0	126	29	76	50	19	4	3	0	324
LAGOA DOURADA	124	91	155	100	127	74	25	62	130	11	1001
MADRE DE DEUS DE MINAS	72	22	8	78	192	78	24	96	21	11	682
NAZARENO	96	3	34	50	115	106	56	22	31	3	555
PIEIDADE DO RIO GRANDE	11	2	25	110	91	94	3	8	7	1	393
PRADOS	62	34	89	218	229	52	3	18	6	4	799
RESENDE COSTA	76	29	16	58	248	125	13	9	11	2	675
RITAPOLIS	66	28	15	26	64	30	17	8	7	0	283
SANTA CRUZ DE MINAS	65	28	41	170	118	128	37	28	17	2	818
SAO JOAO DEL REI	841	333	645	1142	1418	1280	643	543	460	93	9400
SAO TIAGO	66	29	44	73	157	253	91	87	61	7	925
SAO VICENTE DE MINAS	37	9	26	22	45	78	21	36	80	3	396
TIRADENTES	74	14	51	0	126	60	44	77	66	8	667
Macrorregião Centro Sul	7709	4084	7911	8704	10271	9453	4269	3282	2636	344	71934

Fonte: SES-MG Painel, consulta em 07/10/2021. Valores negativos são correções de meses anteriores. Os valores totais incluem notificações desde março/2020.

Nº 38 Semana Epidemiológica 39

Data da atualização: 07/10/2021

Distribuição dos casos de COVID-19 segundo semana epidemiológica e município na Macrorregião Centro Sul, 2021.

Microrregião /município	29	30	31	32	33	34	35	36	37	38	39
Microrregião BARBACENA	234	186	184	205	207	135	183	96	200	116	118
ALFREDO VASCONCELOS	7	5	5	6	7	11	5	1	2	2	0
ALTO RIO DOCE	17	21	0	15	8	0	17	2	0	6	0
ANTONIO CARLOS	4	7	6	9	15	17	4	11	8	2	10
BARBACENA	147	79	105	73	72	51	126	59	133	67	77
CAPELA NOVA	1	0	0	10	8	11	8	4	3	0	0
CARANDAI	26	27	19	40	41	19	6	2	24	13	20
CIPOTANEA	5	4	7	9	7	0	0	0	3	1	2
DESTERRO DO MELO	0	7	6	6	5	1	0	0	3	7	1
IBERTIOGA	3	0	3	4	1	1	0	0	2	6	7
PAIVA	2	12	3	5	2	1	0	0	0	0	1
RESSAQUINHA	7	5	6	3	4	0	3	4	0	0	0
SANTA BARBARA DO TUGURIO	0	3	1	3	8	1	6	0	-1	0	-3
SANTA RITA DE IBITIPOCA	1	2	11	6	4	1	2	4	6	0	0
SANTANA DO GARAMBEU	2	2	1	2	0	4	0	2	0	2	1
SENHORA DOS REMEDIOS	12	12	11	14	25	17	6	7	17	10	2
Microrregião CONGONHAS	160	158	139	138	101	136	118	80	114	78	68
CONGONHAS	74	90	66	45	30	68	44	28	45	29	21
DESTERRO DE ENTRE RIOS	5	1	3	9	0	2	7	2	5	2	2
ENTRE RIOS DE MINAS	15	0	5	9	6	10	6	10	9	2	5
JECEABA	3	5	4	4	6	4	1	0	2	3	2
OURO BRANCO	62	60	56	61	56	49	58	37	52	42	36
SAO BRAS DO SUACUI	1	2	5	10	3	3	2	3	1	0	2
Microrregião CONSELHEIRO LAFAIETE	174	142	187	157	239	175	199	107	173	131	78
CARANAIBA	0	0	1	0	0	2	6	1	0	0	0
CASA GRANDE	1	1	0	0	0	2	26	2	3	2	1
CATAS ALTAS DA NORUEGA	4	2	5	0	1	2	0	-2	0	2	1
CONSELHEIRO LAFAIETE	130	132	156	130	213	138	150	91	152	112	69
CRISTIANO OTONI	5	2	2	3	1	3	3	4	5	3	0
ITAVERAVA	2	0	1	5	1	1	0	0	3	1	2
LAMIM	4	2	1	3	8	7	9	6	2	2	0
PIRANGA	15	1	15	3	3	2	2	2	4	3	0
QUELUZITO	0	0	1	0	0	0	0	3	0	5	-4
RIO ESPERA	5	2	1	0	1	17	1	0	4	0	9
SANTANA DOS MONTES	4	0	0	2	0	1	0	0	0	1	0
SENHORA DE OLIVEIRA	4	0	4	11	11	0	2	0	0	0	0
Microrregião SÃO JOÃO DEL REI	217	218	188	222	252	326	327	268	197	240	178
BARROSO	16	13	9	3	6	8	4	2	7	12	2
BOM SUCESSO	19	7	10	6	3	0	20	33	16	9	7
CONCEICAO DA BARRA DE MINAS	6	21	3	0	3	2	-2	5	4	2	0
CORONEL XAVIER CHAVES	0	1	0	0	-1	2	3	2	5	2	0
DORES DE CAMPOS	5	2	13	10	1	6	3	12	2	10	6
IBITURUNA	2	0	3	1	0	0	1	0	0	0	2
LAGOA DOURADA	1	2	0	4	5	36	53	44	26	17	14
MADRE DE DEUS DE MINAS	6	5	14	23	37	17	13	8	4	0	2
NAZARENO	7	4	3	7	6	5	3	4	12	10	3
PIEDADE DO RIO GRANDE	0	0	0	0	0	3	6	6	0	0	1
PRADOS	0	3	1	12	0	2	4	4	1	0	4
RESENDE COSTA	4	1	0	3	3	2	5	2	0	4	1
RITAPOLIS	1	1	2	1	0	4	7	1	0	0	0
SANTA CRUZ DE MINAS	3	5	3	8	12	5	0	6	4	5	2
SAO JOAO DEL REI	103	123	95	96	111	188	140	96	90	122	94
SAO TIAGO	35	19	19	12	37	19	21	11	10	9	12
SAO VICENTE DE MINAS	0	4	2	8	8	13	31	24	0	22	11
TIRADENTES	9	7	11	28	21	14	15	8	16	16	17
Macrorregião Centro Sul	785	704	698	722	799	772	827	551	684	565	442

Fonte: SES-MG Painel, consulta em 07/10/2021 Nota: Valores negativos são correções de semanas anteriores.

Nº 38 Semana Epidemiológica 39

Data da atualização: 07/10/2021

Incidência dos casos de COVID-19 segundo semana epidemiológica e município na Macrorregião Centro Sul, 2021.											
Microrregião /município	29	30	31	32	33	34	35	36	37	38	39
Microrregião BARBACENA	98,1	77,9	77,1	85,9	86,7	56,6	76,7	40,2	83,8	48,6	49,4
ALFREDO VASCONCELOS	101,3	72,4	72,4	86,9	101,3	159,3	72,4	14,5	29,0	29,0	0,0
ALTO RIO DOCE	154,5	190,9	0,0	136,4	72,7	0,0	154,5	18,2	0,0	54,5	0,0
ANTONIO CARLOS	34,9	61,2	52,4	78,6	131,1	148,5	34,9	96,1	69,9	17,5	87,4
BARBACENA	107,1	57,5	76,5	53,2	52,4	37,1	91,8	43,0	96,9	48,8	56,1
CAPELA NOVA	21,5	0,0	0,0	214,9	171,9	236,4	171,9	86,0	64,5	0,0	0,0
CARANDAI	102,0	105,9	74,5	156,9	160,8	74,5	23,5	7,8	94,1	51,0	78,4
CIPOANEIA	73,7	58,9	103,1	132,6	103,1	0,0	0,0	0,0	44,2	14,7	29,5
DESTERRO DO MELO	0,0	241,3	206,8	206,8	172,4	34,5	0,0	0,0	103,4	241,3	34,5
IBERTIOGA	59,7	0,0	59,7	79,7	19,9	19,9	0,0	0,0	39,8	119,5	139,4
PAIVA	130,8	784,8	196,2	327,0	130,8	65,4	0,0	0,0	0,0	0,0	65,4
RESSAQUINHA	145,6	104,0	124,8	62,4	83,2	0,0	62,4	83,2	0,0	0,0	0,0
SANTA BARBARA DO TUGURIO	0,0	67,7	22,6	67,7	180,6	22,6	135,4	0,0	-22,6	0,0	-67,7
SANTA RITA DE IBITIOCA	29,2	58,4	321,2	175,2	116,8	29,2	58,4	116,8	175,2	0,0	0,0
SANTANA DO GARAMBEU	81,4	81,4	40,7	81,4	0,0	162,7	0,0	81,4	0,0	81,4	40,7
SENHORA DOS REMEDIOS	114,7	114,7	105,2	133,9	239,0	162,5	57,4	66,9	162,5	95,6	19,1
Microrregião CONGONHAS	127,5	125,9	110,8	110,0	80,5	108,4	94,1	63,8	90,9	62,2	54,2
CONGONHAS	135,1	164,3	120,5	82,2	54,8	124,2	80,3	51,1	82,2	53,0	38,3
DESTERRO DE ENTRE RIOS	69,0	13,8	41,4	124,3	0,0	27,6	96,6	27,6	69,0	27,6	27,6
ENTRE RIOS DE MINAS	98,1	0,0	32,7	58,8	39,2	65,4	39,2	65,4	58,8	13,1	32,7
JECEABA	61,1	101,8	81,4	81,4	122,1	81,4	20,4	0,0	40,7	61,1	40,7
OURO BRANCO	157,0	151,9	141,8	154,4	141,8	124,1	146,8	93,7	131,6	106,3	91,1
SAO BRAS DO SUACUI	26,8	53,5	133,8	267,5	80,3	80,3	53,5	80,3	26,8	0,0	53,5
Microrregião CONSELHEIRO LAFAIETE	93,4	76,2	100,4	84,3	128,3	94,0	106,9	57,5	92,9	70,3	41,9
CARANAIBA	0,0	0,0	31,4	0,0	0,0	62,8	188,5	31,4	0,0	0,0	0,0
CASA GRANDE	44,3	44,3	0,0	0,0	0,0	88,6	1152,0	88,6	132,9	88,6	44,3
CATAS ALTAS DA NORUEGA	109,9	54,9	137,3	0,0	27,5	54,9	0,0	-54,9	0,0	54,9	27,5
CONSELHEIRO LAFAIETE	101,1	102,7	121,3	101,1	165,6	107,3	116,7	70,8	118,2	87,1	53,7
CRISTIANO OTONI	97,1	38,8	38,8	58,3	19,4	58,3	58,3	77,7	97,1	58,3	0,0
ITAVERAVA	36,9	0,0	18,5	92,3	18,5	18,5	0,0	0,0	55,4	18,5	36,9
LAMIM	118,0	59,0	29,5	88,5	235,9	206,4	265,4	176,9	59,0	59,0	0,0
PIRANGA	85,1	5,7	85,1	17,0	17,0	11,3	11,3	11,3	22,7	17,0	0,0
QUELUZITO	0,0	0,0	51,6	0,0	0,0	0,0	0,0	154,7	0,0	257,9	-206,3
RIO ESPERA	91,3	36,5	18,3	0,0	18,3	310,6	18,3	0,0	73,1	0,0	164,4
SANTANA DOS MONTES	105,9	0,0	0,0	53,0	0,0	26,5	0,0	0,0	0,0	26,5	0,0
SENHORA DE OLIVEIRA	69,1	0,0	69,1	190,1	190,1	0,0	34,6	0,0	0,0	0,0	0,0
Microrregião SÃO JOÃO DEL REI	90,2	90,6	78,1	92,2	104,7	135,5	135,9	111,4	81,9	99,7	74,0
BARROSO	76,9	62,5	43,2	14,4	28,8	38,4	19,2	9,6	33,6	57,7	9,6
BOM SUCESSO	107,9	39,8	56,8	34,1	17,0	0,0	113,6	187,5	90,9	51,1	39,8
CONCEICAO DA BARRA DE MINAS	151,7	531,1	75,9	0,0	75,9	50,6	-50,6	126,5	101,2	50,6	0,0
CORONEL XAVIER CHAVES	0,0	29,1	0,0	0,0	-29,1	58,2	87,4	58,2	145,6	58,2	0,0
DORES DE CAMPOS	49,2	19,7	128,0	98,5	9,8	59,1	29,5	118,2	19,7	98,5	59,1
IBITURUNA	66,9	0,0	100,4	33,5	0,0	0,0	33,5	0,0	0,0	0,0	66,9
LAGOA DOURADA	7,7	15,4	0,0	30,7	38,4	276,7	407,4	338,2	199,9	130,7	107,6
MADRE DE DEUS DE MINAS	117,7	98,1	274,6	451,2	725,8	333,5	255,0	156,9	78,5	0,0	39,2
NAZARENO	81,3	46,5	34,9	81,3	69,7	58,1	34,9	46,5	139,4	116,2	34,9
PIEDADE DO RIO GRANDE	0,0	0,0	0,0	0,0	0,0	66,7	133,4	133,4	0,0	0,0	22,2
PRADOS	0,0	33,2	11,1	132,9	0,0	22,1	44,3	44,3	11,1	0,0	44,3
RESENDE COSTA	34,8	8,7	0,0	26,1	26,1	17,4	43,5	17,4	0,0	34,8	8,7
RITAPOLIS	21,7	21,7	43,4	21,7	0,0	86,9	152,0	21,7	0,0	0,0	0,0
SANTA CRUZ DE MINAS	34,9	58,1	34,9	93,0	139,5	58,1	0,0	69,7	46,5	58,1	23,2
SAO JOAO DEL REI	114,3	136,5	105,5	106,6	123,2	208,7	155,4	106,6	99,9	135,4	104,3
SAO TIAGO	319,9	173,7	173,7	109,7	338,2	173,7	191,9	100,5	91,4	82,3	109,7
SAO VICENTE DE MINAS	0,0	51,6	25,8	103,2	103,2	167,7	399,8	309,6	0,0	283,8	141,9
TIRADENTES	112,8	87,7	137,8	350,8	263,1	175,4	187,9	100,2	200,5	200,5	213,0
Macrorregião Centro Sul	99,2	89,0	88,2	91,3	101,0	97,6	104,6	69,7	86,5	71,4	55,9

Fonte: SES-MG Painel, consulta em 07/10/2021. Nota: Valores negativos são correções de semanas anteriores.

Distribuição dos óbitos por COVID-19 segundo mês e município na Macrorregião Centro Sul, 2020/2021.

Microrregião /município	Jan.	Fev.	Mar.	Abr.	Mai	Jun.	Jul.	Ago.	Set.	Out.	Total
Microrregião BARBACENA	55	34	42	99	81	68	34	16	13	3	496
ALFREDO VASCONCELOS	2	1	0	5	2	0	1	0	2	0	15
ALTO RIO DOCE	5	3	5	3	0	4	1	2	-1	0	29
ANTONIO CARLOS	2	2	0	2	4	4	0	0	1	0	17
BARBACENA	33	20	23	65	53	35	25	10	7	2	304
CAPELA NOVA	1	0	0	1	1	1	0	0	0	0	5
CARANDAI	2	3	8	11	8	12	3	0	1	0	52
CIPOTANEA	3	5	4	2	1	5	0	0	2	0	23
DESTERRO DO MELO	0	0	0	1	-1	0	0	0	0	0	0
IBERTIOGA	1	0	0	1	4	3	1	2	0	1	13
PAIVA	2	0	0	0	0	1	0	0	0	0	3
RESSAQUINHA	0	0	1	3	5	1	1	0	0	0	11
SANTA BARBARA DO TUGURIO	0	0	0	0	0	2	1	0	0	0	3
SANTA RITA DE IBITIPOCA	0	0	0	1	1	0	0	0	0	0	2
SANTANA DO GARAMBEU	2	0	0	0	0	0	0	0	0	0	2
SENHORA DOS REMEDIOS	2	0	1	4	3	0	1	2	1	0	17
Microrregião CONGONHAS	23	12	18	38	30	29	12	10	6	2	211
CONGONHAS	10	4	11	23	16	10	6	6	1	1	108
DESTERRO DE ENTRE RIOS	3	1	0	2	1	1	1	0	0	0	10
ENTRE RIOS DE MINAS	3	0	1	6	3	4	0	1	2	0	22
JECEABA	0	0	1	1	2	1	1	0	0	0	8
OURO BRANCO	7	6	5	3	7	13	4	3	2	1	57
SAO BRAS DO SUACUI	0	1	0	3	1	0	0	0	1	0	6
Microrregião CONSELHEIRO LAFAIETE	20	25	65	86	52	43	19	12	5	2	375
CARANAIBA	1	0	2	0	0	0	0	0	0	0	4
CASA GRANDE	0	0	0	2	1	0	0	0	0	0	4
CATAS ALTAS DA NORUEGA	1	1	0	1	1	0	0	0	0	0	4
CONSELHEIRO LAFAIETE	12	19	53	69	41	34	14	7	5	1	281
CRISTIANO OTONI	1	1	2	6	2	2	0	1	0	1	17
ITAVERAVA	2	0	1	0	0	0	0	0	0	0	3
LAMIM	0	0	1	1	1	0	0	0	0	0	3
PIRANGA	2	2	3	2	6	4	3	2	1	0	36
QUELUZITO	0	0	0	0	0	0	0	1	0	0	5
RIO ESPERA	0	0	2	4	0	2	0	1	-1	0	10
SANTANA DOS MONTES	0	0	0	0	0	0	0	0	0	0	0
SENHORA DE OLIVEIRA	1	2	1	1	0	1	2	0	0	0	8
Microrregião SÃO JOÃO DEL REI	39	39	37	83	102	92	38	25	19	-1	521
BARROSO	4	2	3	6	24	8	6	2	1	0	58
BOM SUCESSO	0	3	0	1	0	12	5	3	1	0	26
CONCEICAO DA BARRA DE MINAS	0	2	0	0	0	1	0	1	1	0	5
CORONEL XAVIER CHAVES	0	1	2	1	0	0	0	0	0	0	4
DORES DE CAMPOS	4	3	2	6	15	2	2	0	1	0	37
IBITURUNA	0	0	0	1	0	0	0	0	0	0	1
LAGOA DOURADA	0	2	4	2	1	2	1	0	-1	0	13
MADRE DE DEUS DE MINAS	1	0	1	0	5	3	0	0	0	0	11
NAZARENO	1	1	0	2	2	1	0	1	0	0	9
PIEIDADE DO RIO GRANDE	2	1	0	3	0	2	0	0	0	0	10
PRADOS	1	4	1	4	3	1	2	1	0	0	19
RESENDE COSTA	0	3	0	0	5	6	0	5	3	0	22
RITAPOLIS	1	3	0	1	3	1	1	0	1	0	13
SANTA CRUZ DE MINAS	2	0	1	6	2	7	1	0	0	-1	22
SAO JOAO DEL REI	18	12	20	42	36	40	19	8	7	0	226
SAO TIAGO	2	1	0	1	2	2	1	4	0	0	17
SAO VICENTE DE MINAS	1	1	1	1	1	1	0	0	2	0	8
TIRADENTES	2	0	2	6	3	3	0	0	3	0	20
Macrorregião Centro Sul	137	110	162	306	265	232	103	63	43	6	1603

Fonte: SES-MG Paineis, consulta em 07/10/2021. Valores negativos são correções de meses anteriores. Os valores totais incluem notificações desde março/2020.

Mortalidade COVID-19 - óbitos por 100.000 habitantes segundo mês e município na Macrorregião Centro Sul, 2020/2021

Microrregião /município	Jan.	Fev.	Mar.	Abr.	Mai	Jun.	Jul.	Ago.	Set.	Out.	Total
Microrregião BARBACENA	23,0	14,2	17,6	41,5	33,9	28,5	14,2	6,7	5,4	1,3	207,8
ALFREDO VASCONCELOS	29,0	14,5	0,0	72,4	29,0	0,0	14,5	0,0	29,0	0,0	217,2
ALTO RIO DOCE	45,5	27,3	45,5	27,3	0,0	36,4	9,1	18,2	-9,1	0,0	263,6
ANTONIO CARLOS	17,5	17,5	0,0	17,5	34,9	34,9	0,0	0,0	8,7	0,0	148,5
BARBACENA	24,0	14,6	16,8	47,3	38,6	25,5	18,2	7,3	5,1	1,5	221,4
CAPELA NOVA	21,5	0,0	0,0	21,5	21,5	21,5	0,0	0,0	0,0	0,0	107,5
CARANDAI	7,8	11,8	31,4	43,1	31,4	47,1	11,8	0,0	3,9	0,0	203,9
CIPOTANEA	44,2	73,7	58,9	29,5	14,7	73,7	0,0	0,0	29,5	0,0	338,9
DESTERRO DO MELO	0,0	0,0	0,0	34,5	-34,5	0,0	0,0	0,0	0,0	0,0	0,0
IBERTIOGA	19,9	0,0	0,0	19,9	79,7	59,7	19,9	39,8	0,0	19,9	258,9
PAIVA	130,8	0,0	0,0	0,0	0,0	65,4	0,0	0,0	0,0	0,0	196,2
RESSAQUINHA	0,0	0,0	20,8	62,4	104,0	20,8	20,8	0,0	0,0	0,0	228,8
SANTA BARBARA DO TUGURIO	0,0	0,0	0,0	0,0	0,0	45,1	22,6	0,0	0,0	0,0	67,7
SANTA RITA DE IBITIPOCA	0,0	0,0	0,0	29,2	29,2	0,0	0,0	0,0	0,0	0,0	58,4
SANTANA DO GARAMBEU	81,4	0,0	0,0	0,0	0,0	0,0	0,0	0,0	0,0	0,0	81,4
SENHORA DOS REMEDIOS	19,1	0,0	9,6	38,2	28,7	0,0	9,6	19,1	9,6	0,0	162,5
Microrregião CONGONHAS	18,3	9,6	14,3	30,3	23,9	23,1	9,6	8,0	4,8	1,6	168,2
CONGONHAS	18,3	7,3	20,1	42,0	29,2	18,3	11,0	11,0	1,8	1,8	197,2
DESTERRO DE ENTRE RIOS	41,4	13,8	0,0	27,6	13,8	13,8	13,8	0,0	0,0	0,0	138,1
ENTRE RIOS DE MINAS	19,6	0,0	6,5	39,2	19,6	26,1	0,0	6,5	13,1	0,0	143,8
JECEABA	0,0	0,0	20,4	20,4	40,7	20,4	20,4	0,0	0,0	0,0	162,9
OURO BRANCO	17,7	15,2	12,7	7,6	17,7	32,9	10,1	7,6	5,1	2,5	144,3
SAO BRAS DO SUACUI	0,0	26,8	0,0	80,3	26,8	0,0	0,0	0,0	26,8	0,0	160,5
Microrregião CONSELHEIRO LAFAIETE	10,7	13,4	34,9	46,2	27,9	23,1	10,2	6,4	2,7	1,1	201,4
CARANAIBA	31,4	0,0	62,8	0,0	0,0	0,0	0,0	0,0	0,0	0,0	125,7
CASA GRANDE	0,0	0,0	0,0	88,6	44,3	0,0	0,0	0,0	0,0	0,0	177,2
CATAS ALTAS DA NORUEGA	27,5	27,5	0,0	27,5	27,5	0,0	0,0	0,0	0,0	0,0	109,9
CONSELHEIRO LAFAIETE	9,3	14,8	41,2	53,7	31,9	26,4	10,9	5,4	3,9	0,8	218,5
CRISTIANO OTONI	19,4	19,4	38,8	116,5	38,8	38,8	0,0	19,4	0,0	19,4	330,1
ITAVERAVA	36,9	0,0	18,5	0,0	0,0	0,0	0,0	0,0	0,0	0,0	55,4
LAMIM	0,0	0,0	29,5	29,5	29,5	0,0	0,0	0,0	0,0	0,0	88,5
PIRANGA	11,3	11,3	17,0	11,3	34,0	22,7	17,0	11,3	5,7	0,0	204,2
QUELUZITO	0,0	0,0	0,0	0,0	0,0	0,0	0,0	51,6	0,0	0,0	257,9
RIO ESPERA	0,0	0,0	36,5	73,1	0,0	36,5	0,0	18,3	-18,3	0,0	182,7
SANTANA DOS MONTES	0,0	0,0	0,0	0,0	0,0	0,0	0,0	0,0	0,0	0,0	0,0
SENHORA DE OLIVEIRA	17,3	34,6	17,3	17,3	0,0	17,3	34,6	0,0	0,0	0,0	138,3
Microrregião SÃO JOÃO DEL REI	16,2	16,2	15,4	34,5	42,4	38,2	15,8	10,4	7,9	-0,4	216,5
BARROSO	19,2	9,6	14,4	28,8	115,3	38,4	28,8	9,6	4,8	0,0	278,7
BOM SUCESSO	0,0	17,0	0,0	5,7	0,0	68,2	28,4	17,0	5,7	0,0	147,7
CONCEICAO DA BARRA DE MINAS	0,0	50,6	0,0	0,0	0,0	25,3	0,0	25,3	25,3	0,0	126,5
CORONEL XAVIER CHAVES	0,0	29,1	58,2	29,1	0,0	0,0	0,0	0,0	0,0	0,0	116,5
DORES DE CAMPOS	39,4	29,5	19,7	59,1	147,7	19,7	19,7	0,0	9,8	0,0	364,4
IBITURUNA	0,0	0,0	0,0	33,5	0,0	0,0	0,0	0,0	0,0	0,0	33,5
LAGOA DOURADA	0,0	15,4	30,7	15,4	7,7	15,4	7,7	0,0	-7,7	0,0	99,9
MADRE DE DEUS DE MINAS	19,6	0,0	19,6	0,0	98,1	58,8	0,0	0,0	0,0	0,0	215,8
NAZARENO	11,6	11,6	0,0	23,2	23,2	11,6	0,0	11,6	0,0	0,0	104,6
PIEDADE DO RIO GRANDE	44,5	22,2	0,0	66,7	0,0	44,5	0,0	0,0	0,0	0,0	222,4
PRADOS	11,1	44,3	11,1	44,3	33,2	11,1	22,1	11,1	0,0	0,0	210,4
RESENDE COSTA	0,0	26,1	0,0	0,0	43,5	52,2	0,0	43,5	26,1	0,0	191,3
RITAPOLIS	21,7	65,2	0,0	21,7	65,2	21,7	21,7	0,0	21,7	0,0	282,4
SANTA CRUZ DE MINAS	23,2	0,0	11,6	69,7	23,2	81,4	11,6	0,0	0,0	-11,6	255,7
SAO JOAO DEL REI	20,0	13,3	22,2	46,6	40,0	44,4	21,1	8,9	7,8	0,0	250,9
SAO TIAGO	18,3	9,1	0,0	9,1	18,3	18,3	9,1	36,6	0,0	0,0	155,4
SAO VICENTE DE MINAS	12,9	12,9	12,9	12,9	12,9	12,9	0,0	0,0	25,8	0,0	103,2
TIRADENTES	25,1	0,0	25,1	75,2	37,6	37,6	0,0	0,0	37,6	0,0	250,6
Macrorregião Centro Sul	17,3	13,9	20,5	38,7	33,5	29,3	13,0	8,0	5,4	0,8	202,7

Fonte: SES-MG Painel, consulta em 07/10/2021. Valores negativos são correções de meses anteriores. Os valores totais incluem notificações desde março/2020.

2.2 Evolução do número casos confirmados e de notificados

Casos notificados no ESUS VE com presença de ao menos um dos sintomas dentre febre, dor de garganta, tosse, dispneia, coriza, alteração gustativa ou alteração olfativa segundo semana de notificação; Macrorregião Centro Sul - MG. 2020/2021.

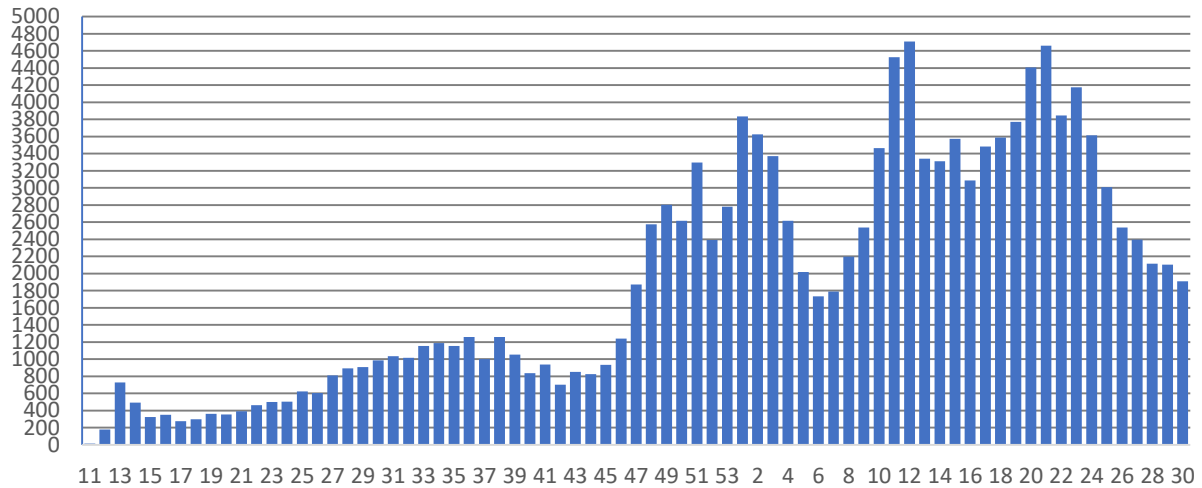

Fonte: ESUS-VE, consulta em 05/08/2021.

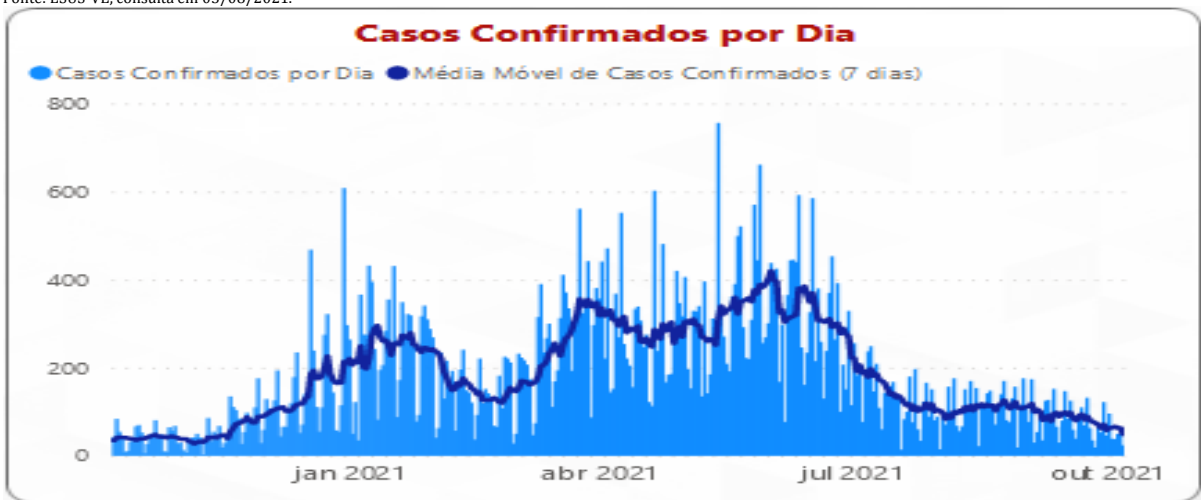

Fonte: SES-MG Painel, consulta em 01/10/2021. Óbitos e casos confirmados por dia. Valores negativos são correções de datas anteriores.

3. SITUAÇÃO ASSISTENCIAL

3.1 Distribuição de leitos COVID adulto SUS segundo microrregião.

Microrregião	Enfermaria	UTI	Suporte Ventilatório
Barbacena	26	30	-
Congonhas	30	10	-
Conselheiro Lafaiete	39	17	-
São João del Rei	40	50	9
Total	135	107	9

FONTE: SRS BRB, em 02/09/2021

3.2 Proporção de leitos ocupados em UTI

MACRORREGIÃO	% LEITOS UTI OCUPADOS	% LEITOS UTI COVID OCUPADOS	% OCUPADA POR COVID
☒ VALE DO AÇO	25,50%	5,78%	4,36%
☒ CENTRO SUL	44,20%	13,68%	8,84%
☒ CONSELHEIRO LAFAIETE	34,62%	0,00%	0,00%
☒ SÃO JOÃO DEL REI	35,71%	12,00%	8,57%
☒ CONGONHAS	20,00%	10,00%	10,00%
☒ BARBACENA	58,67%	22,50%	12,00%
☒ NORTE	39,42%	16,50%	10,90%
☒ JEQUITINHONHA	43,33%	11,67%	11,67%
☒ SUL	48,31%	17,91%	12,88%
☒ LESTE DO SUL	48,34%	25,00%	15,23%
☒ LESTE	39,58%	20,27%	15,63%
☒ SUDESTE	56,83%	28,47%	15,66%
☒ CENTRO	60,93%	35,18%	16,06%
☒ NORDESTE	44,34%	22,22%	16,98%
☒ OESTE	52,84%	27,68%	17,38%
☒ NOROESTE	32,28%	28,75%	18,11%
☒ TRIÂNGULO DO SUL	58,40%	33,33%	19,20%
☒ TRIÂNGULO DO NORTE	56,73%	30,62%	20,51%
Total	51,13%	24,21%	14,62%

Fonte: Painel BI SES-MG, consulta em 22/09/2021. Macrorregião Centro Sul

3.3 Proporção de leitos ocupados de Enfermaria

MACRORREGIÃO	PROPORÇÃO OCUPADA LEITOS ENFERMARIA	PROPORÇÃO OCUPADA POR COVID
CENTRO	103,19%	11,29%
CENTRO SUL	54,91%	4,02%
JEQUITINHONHA	62,95%	3,79%
LESTE	119,76%	6,07%
LESTE DO SUL	59,44%	4,23%
NORDESTE	63,40%	1,32%
NOROESTE	57,97%	7,10%
NORTE	74,32%	3,39%
OESTE	67,88%	8,50%
SUDESTE	53,10%	3,54%
SUL	49,55%	2,90%
TRIÂNGULO DO NORTE	115,91%	19,41%
TRIÂNGULO DO SUL	73,03%	4,34%
VALE DO AÇO	94,41%	8,38%
Total	78,99%	7,27%

Fonte: Painel BI SES-MG, consulta em 21/09/2021. Macrorregião Centro Sul

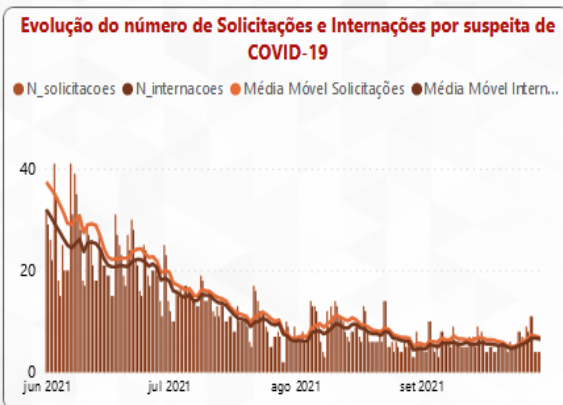
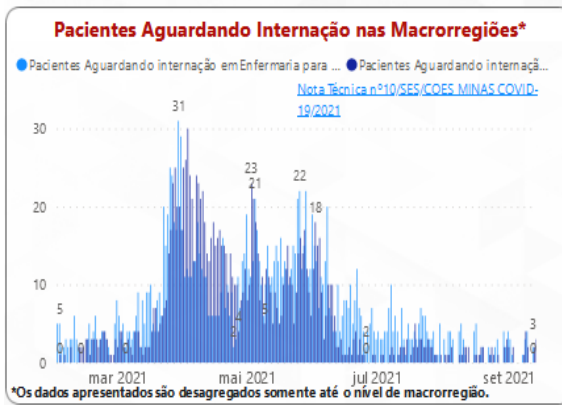
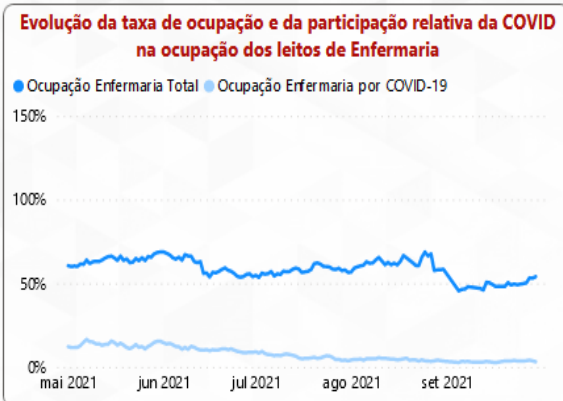
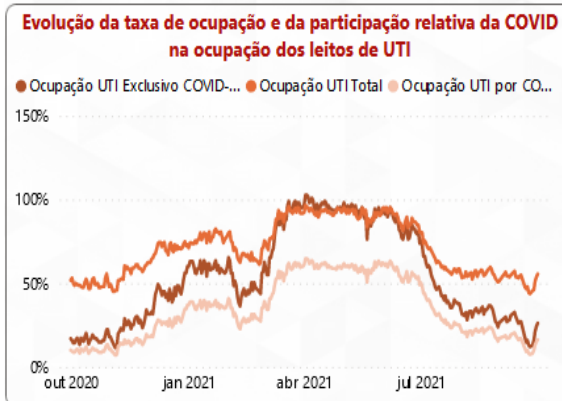

Fonte: Painel BI SES-MG, consulta em 01/10/2021. Macrorregião Centro Sul

4. PERFIL EPIDEMIOLÓGICO DOS CASOS CONFIRMADOS E ÓBITOS COVID-19

4.1 Casos confirmados por COVID-19 por sexo, idade, fator de risco e internação

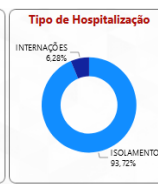
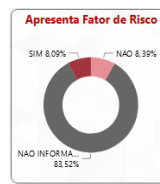
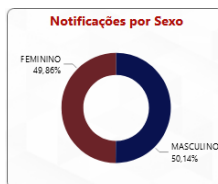
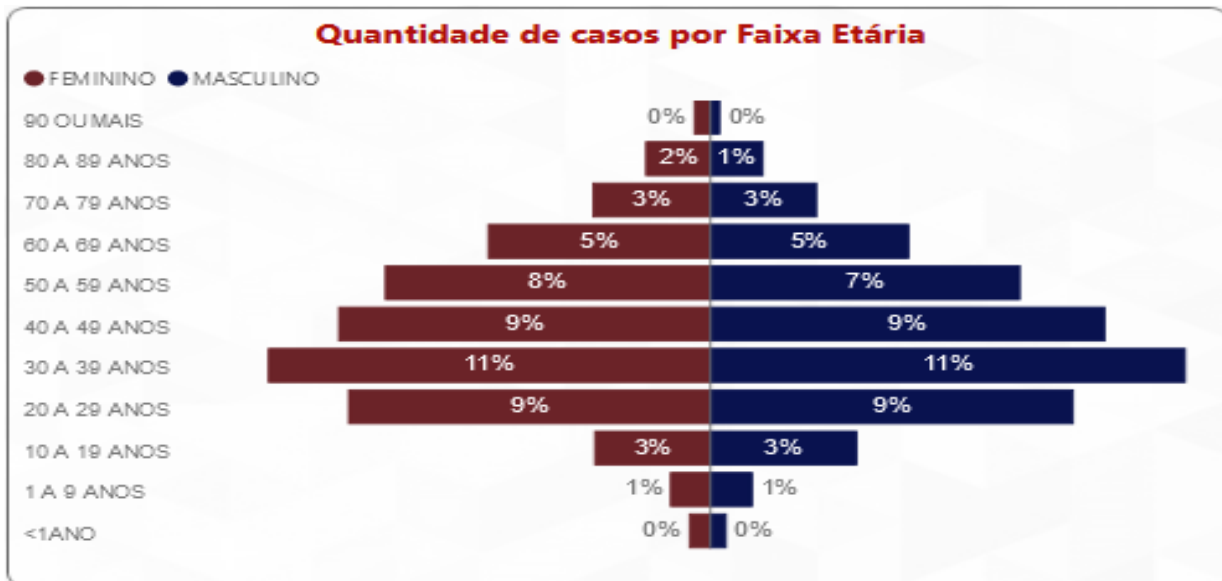

Fonte: Painel BI SES-MG, consulta em 04/08/2021.

4.2 Distribuição de e óbitos confirmados por COVID-19 por sexo, idade e fator de risco

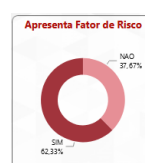
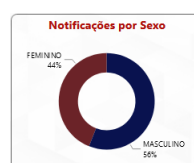
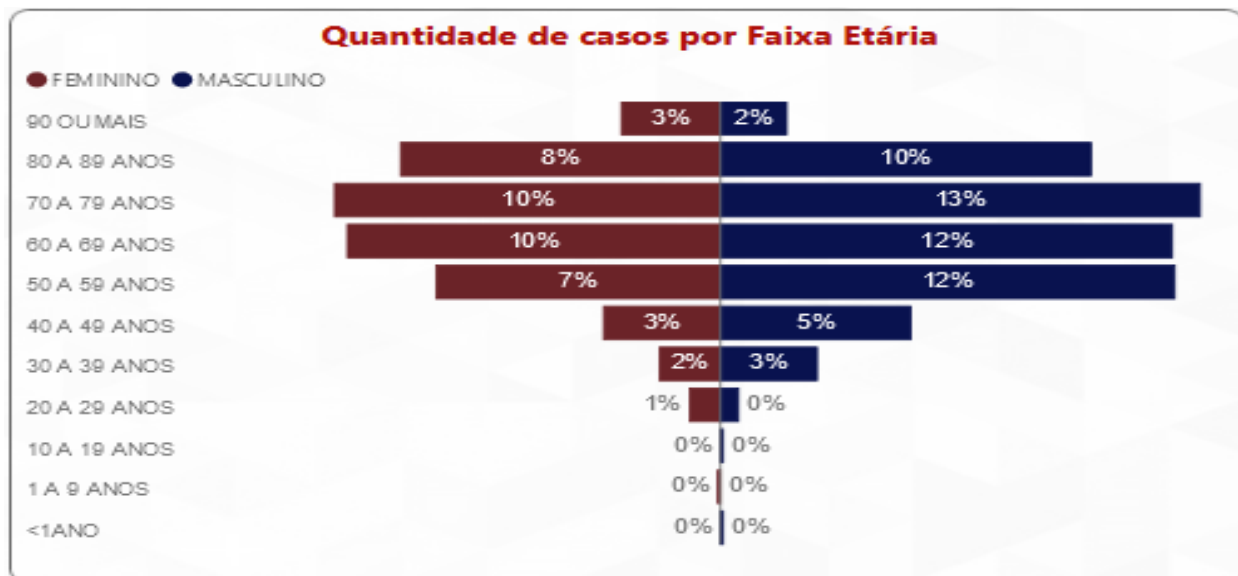

Fonte: Painel BI SES-MG, consulta em 04/08/2021

4.2 Distribuição de e óbitos confirmados por COVID-19 por sexo e idade

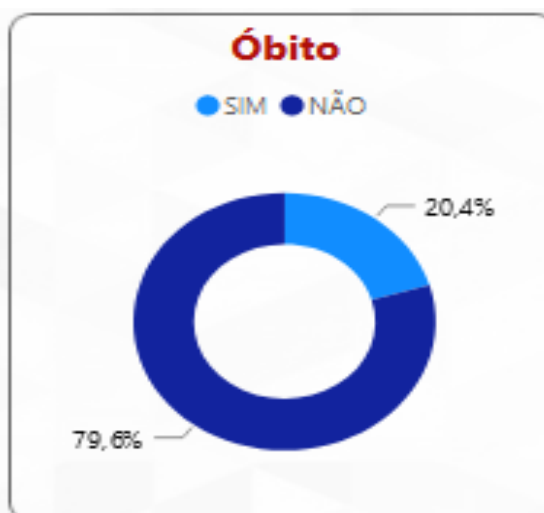
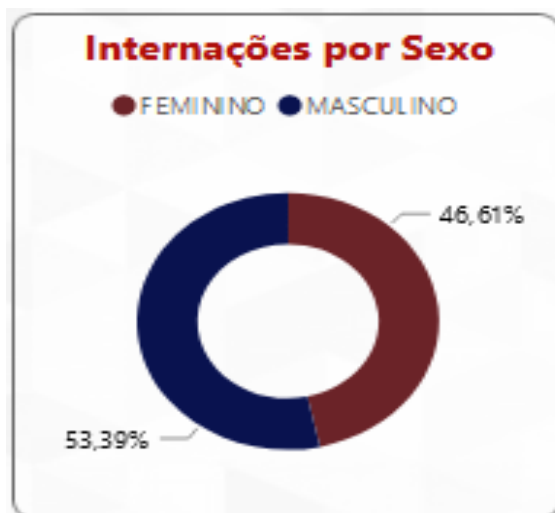
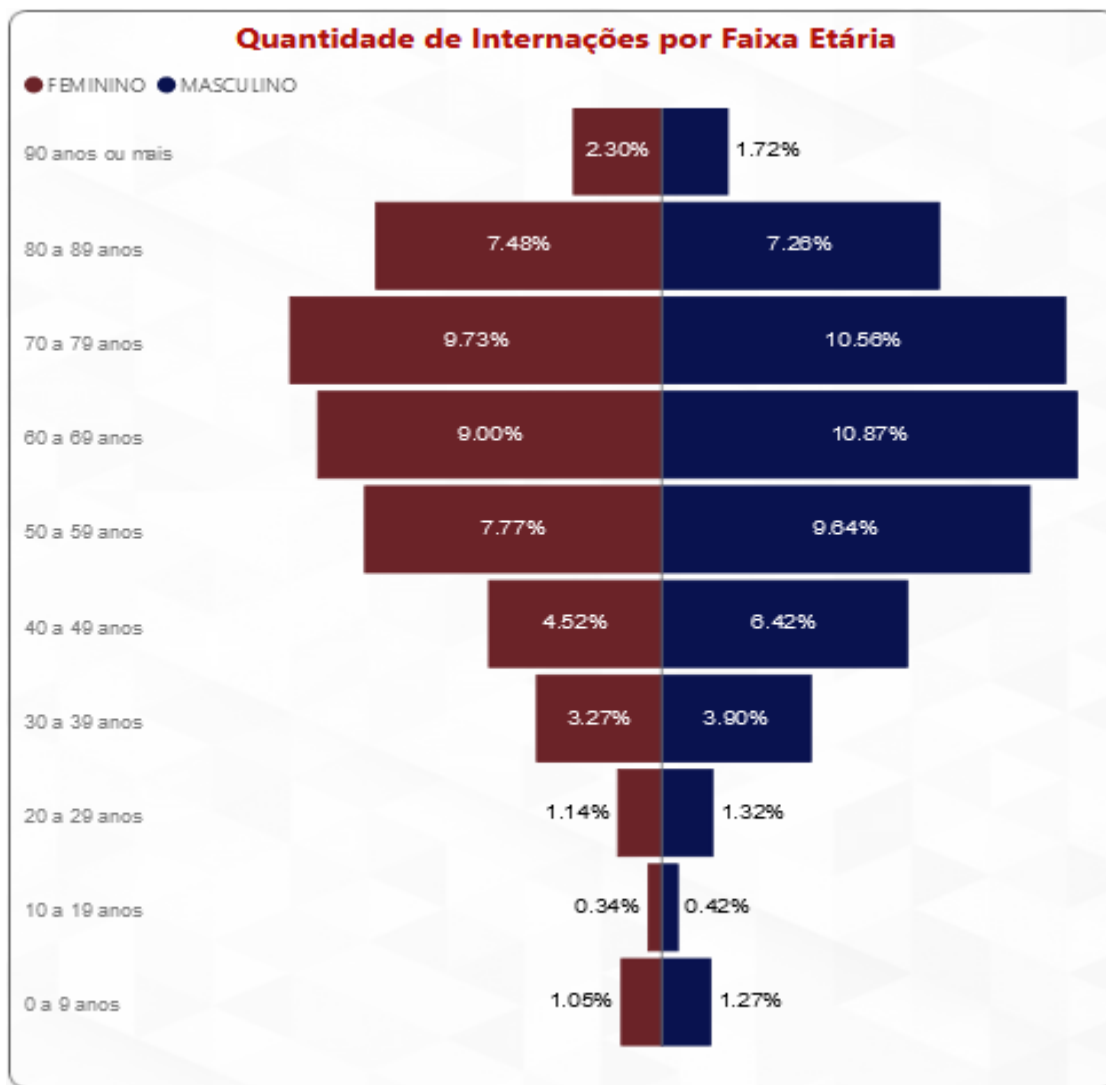

Fonte: Painel BI SES-MG, consulta em 04/08/2021

4.3 Evolução do Rt das solicitações de internação COVID na Macrorregião Centro Sul 26/3/2020 a 02/08/2021.

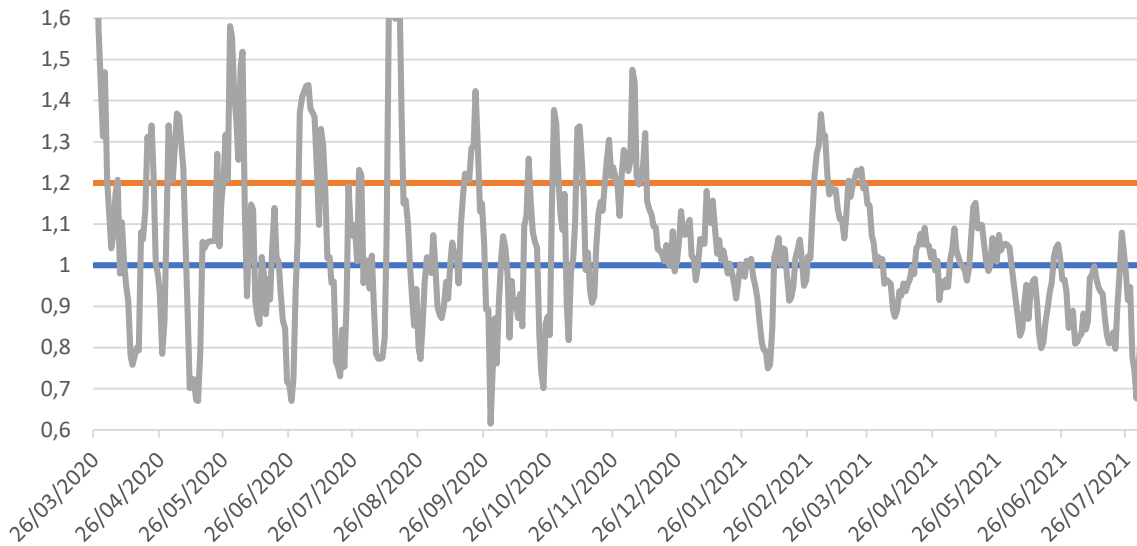

Fonte: SES-MG

5. SURTOS

5.1 Distribuição dos surtos de Síndrome Respiratória Aguda notificados e possivelmente associados ao Covid-19

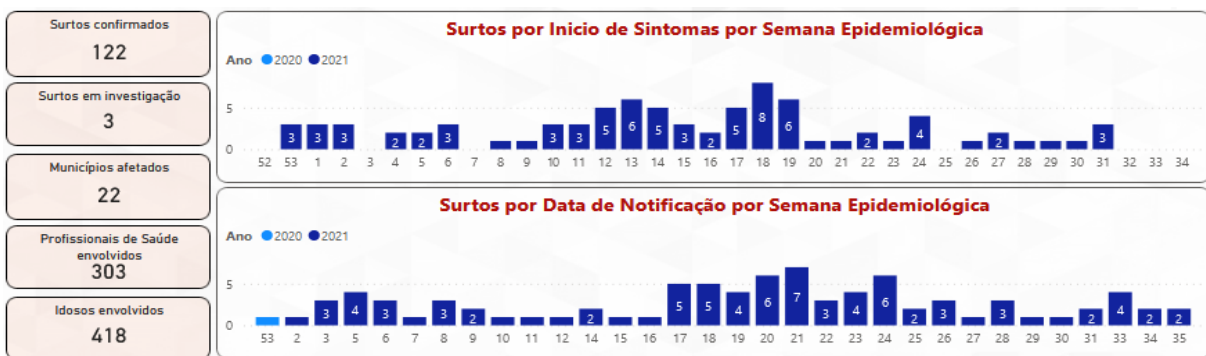

Tipo de Estabelecimento	Surtos	Casos Confirmados	Número de Expostos	SRAG	Óbitos
EMPRESA	46	541	1.616	9	4
SERVICO DE SAUDE	32	399	1.451	50	24
ILPI	16	239	734	75	32
UNIDADE PRISIONAL	7	116	345	1	1
NAO INFORMADO	5	47	79	0	0
SERVICOS PUBLICOS	5	38	183	6	0
	3	76			
COMUNIDADE RELIGIOSA	2	32			
ESCOLA	2	244	1.304	0	0
SEGURANCA PUBLICA	2	24	204	0	0
APAC	1	36	36	0	0
SERVICO DE ACOLHIMENTO	1	5	14	0	0
Total	122	1.797	5.966	141	61

Fonte: SES-MG, consulta em 24/08/2021.

6. SINDROME RESPIRATÓRIA AGUDA GRAVE - SRAG

6.1 Casos notificados de SRAG em residentes por semana epidemiológica de 2020/2021 e microrregião de notificação.

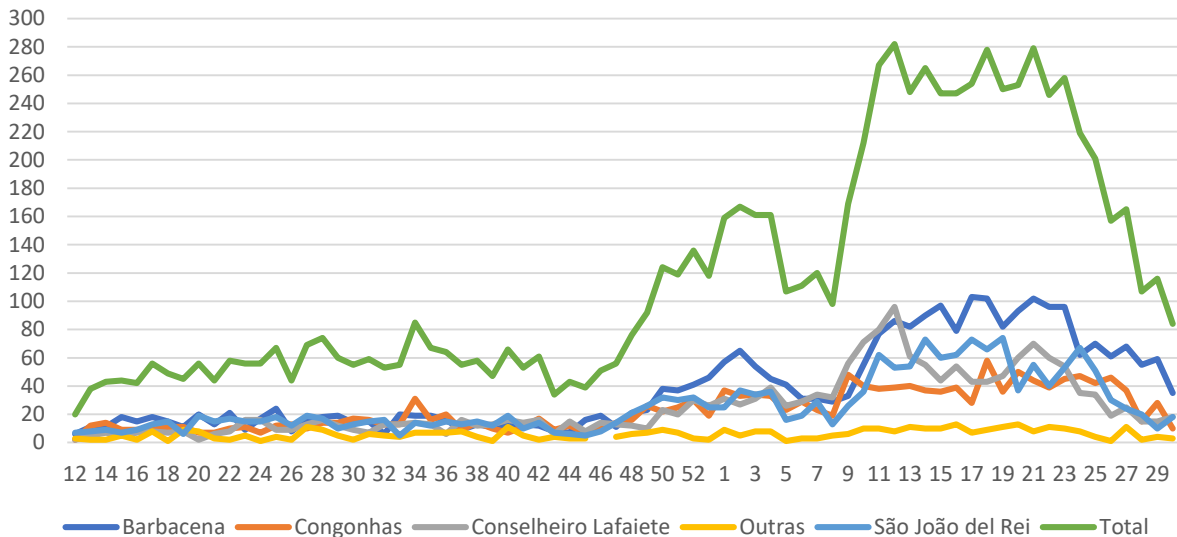

6.2 Óbitos nos casos notificados de SRAG em residentes da macrorregião Centro Sul por semana epidemiológica e microrregião de notificação, 2020/2021.

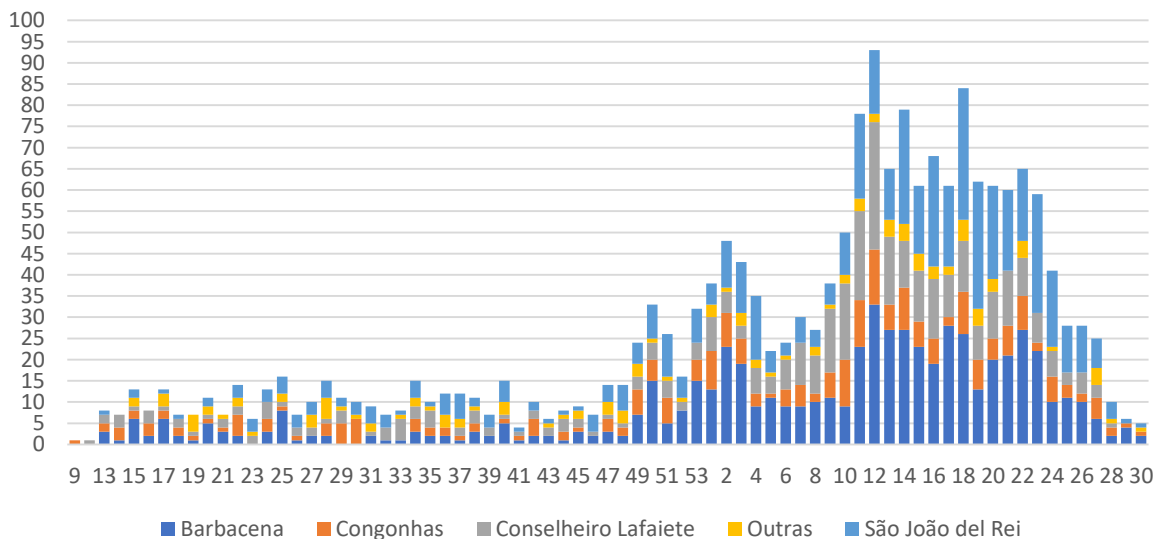

7. RESULTADOS LABORATORIAIS - RT-PCR - MACRORREG. CENTRO SUL 2020/21

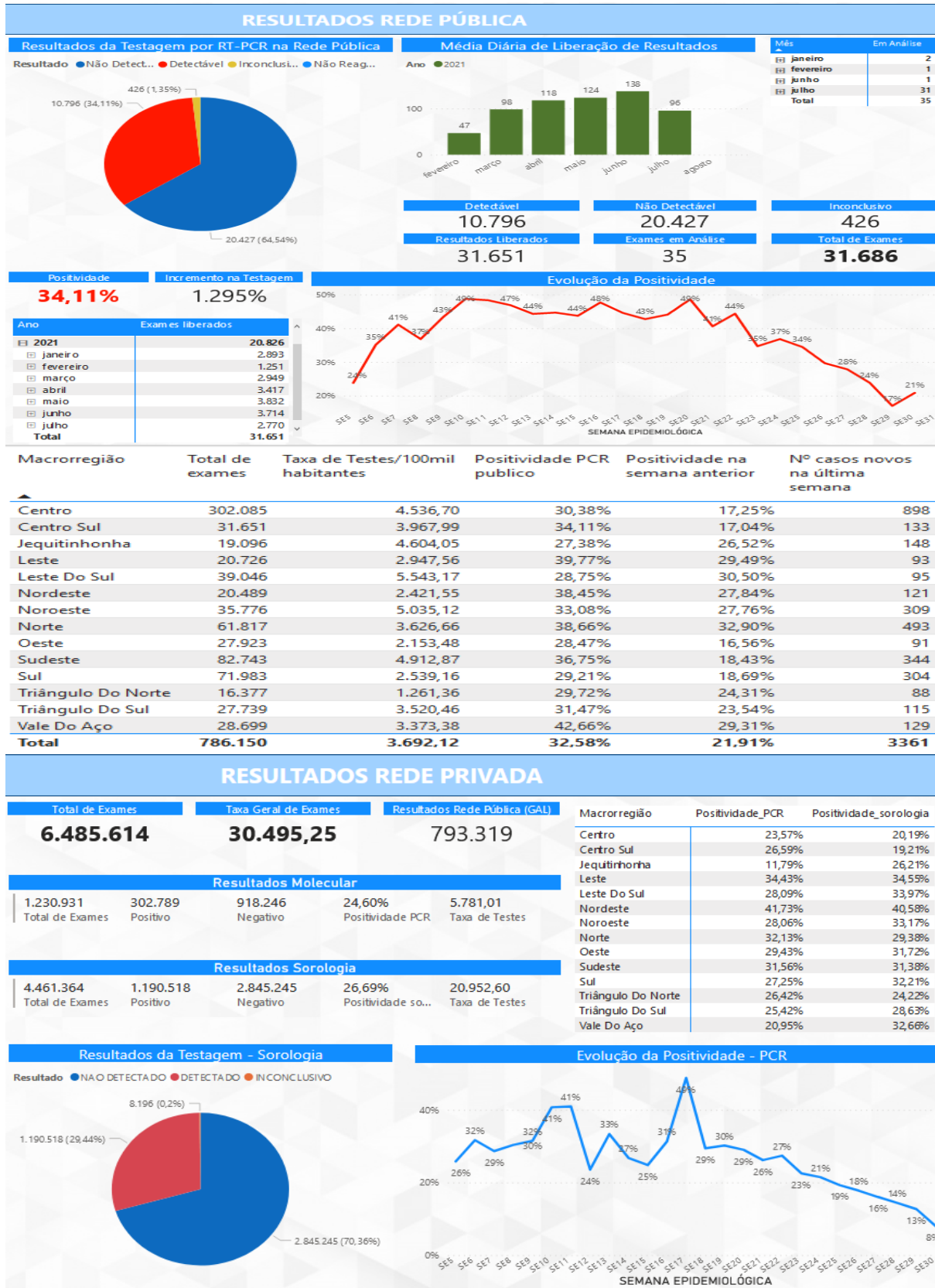

Total de Exames

6.485.614

Taxa Geral de Exames

30.495,25

Resultados Rede Pública (GAL)

793.319

Resultados Molecular				
1.230.931	302.789	918.246	24,60%	5.781,01
Total de Exames	Positivo	Negativo	Positividade PCR	Taxa de Testes

Resultados Sorologia				
4.461.364	1.190.518	2.845.245	26,69%	20.952,60
Total de Exames	Positivo	Negativo	Positividade so...	Taxa de Testes

Macrorregião	Positividade_PCR	Positividade_sorologia
Centro	23,57%	20,19%
Centro Sul	26,59%	19,21%
Jequitinhonha	11,79%	26,21%
Leste	34,43%	34,55%
Leste Do Sul	28,09%	33,97%
Nordeste	41,73%	40,58%
Noroeste	28,06%	33,17%
Norte	32,13%	29,38%
Oeste	29,43%	31,72%
Sudeste	31,56%	31,38%
Sul	27,25%	32,21%
Triângulo Do Norte	26,42%	24,22%
Triângulo Do Sul	25,42%	28,63%
Vale Do Aço	20,95%	32,66%

Resultados da Testagem - Sorologia

Resultado: NAO DETECTADO DETECTADO INCONCLUSIVO

Evolução da Positividade - PCR

FONTE: SES MG 02/08/2021

Nota: Dados sujeitos à alteração.

8. SITUAÇÃO VACINAL MACRORREGIÃO CENTRO SUL-MG, 2021.

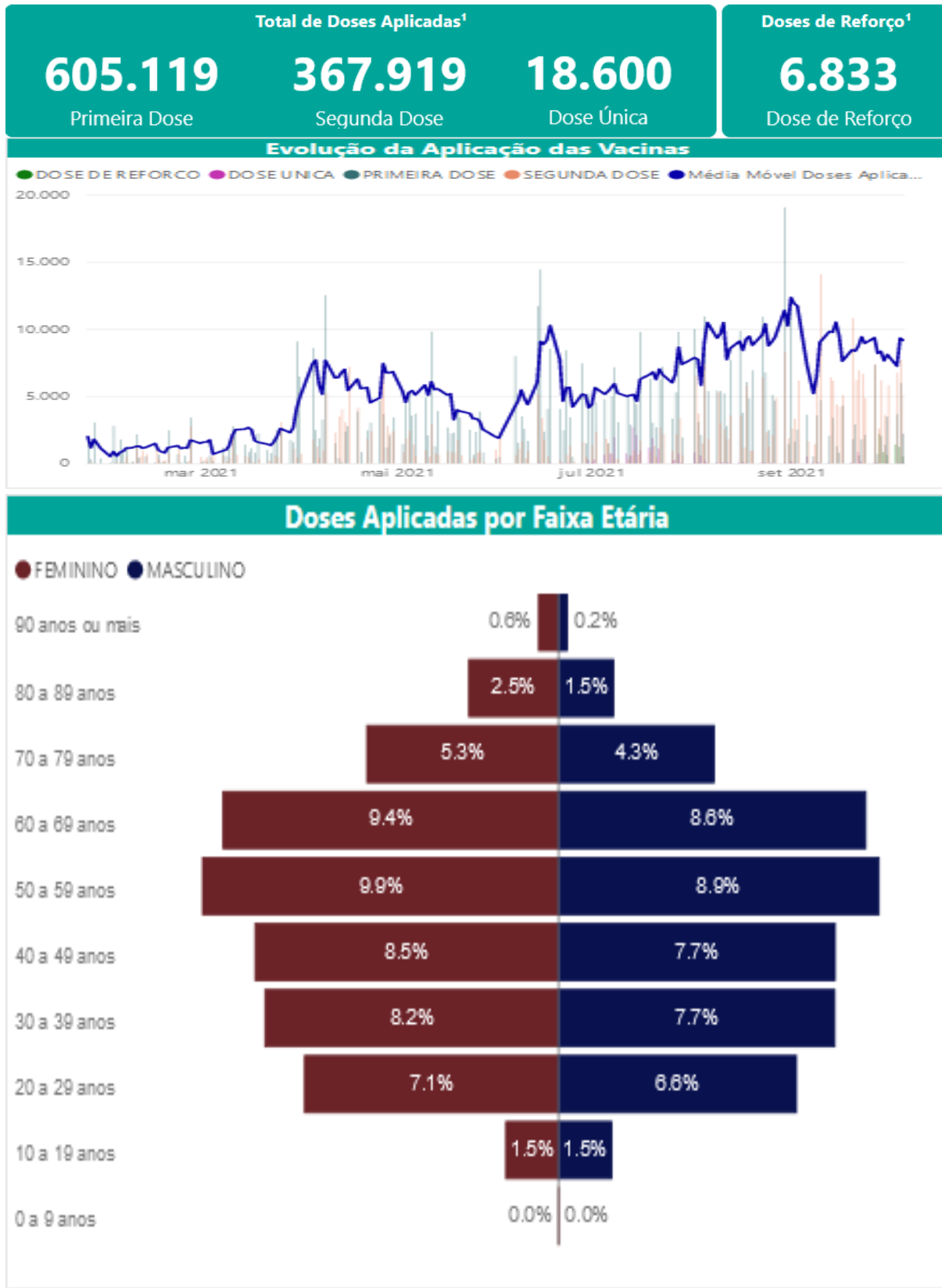

FONTE: SES MG 07/10/2021
Nota: Dados sujeitos à alteração