

BOLETIM

ESPECIAL

Macrorregião

Centro Sul

SRS Barbacena

GRS São João del Rei

Número 38

Governador do Estado de Minas Gerais

Romeu Zema Neto

Secretário de Estado de Saúde de Minas Gerais

Fábio Baccheretti Vitor

Secretário de Estado Adjunto

André Luiz Moreira dos Anjos

Chefia de Gabinete**Assessora de Comunicação Social****Subsecretaria de Políticas e Ações de Saúde**

Marcilio Dias Magalhães

Subsecretaria de Regulação do Acesso a Serviços e Insumos de Saúde

Juliana Ávila Teixeira

Subsecretaria de Inovação e Logística em Saúde

André de Andrade Ranieri

Subsecretaria de Gestão Regional

Darlan Venâncio Thomaz Pereira

Subsecretaria de Vigilância em Saúde

Janaina Passos de Paula

Dirigentes da Regionais de Saúde

Hérica Vieira Santos

Edwalda Maria Carvalho de Assumpção

Equipe das Regionais de Saúde

Daniela Lucas Evangelista Siqueira, Fabíola Anklin Ribas, Angélica Atala Lombelo Campos, Márcio Heitor Stelmo da Silva, Flávio Raimundo Soares, Silvania de Roman Carvalho, Ana Cristina dos Santos, Elisiane Rodrigues dos Santos, Fernando José da Silva, Renato Soares dos Reis, Tatiana Resende Carvalho, Tatiana de Matos Corrêa Canêdo, Ângela Maria Goulart Baptista, Edna Lúcia Cardozo Martin, Jaqueline das Mercês Teixeira, Jefferson Rodrigo Silveira



Apresentação

Este boletim tem como objetivo descrever os aspectos epidemiológicos e assistenciais relacionados aos casos de COVID-19 na macrorregião de saúde Centro Sul de Minas Gerais que compreende a Superintendência Regional de Saúde de Barbacena e Gerência Regional de Saúde de São João del Rei e orientar as ações de vigilância, prevenção e controle.

1. SITUAÇÃO DA COVID-19 NO MUNDO, BRASIL E MINAS GERAIS

1.1 Situação no Mundo: Total de casos e óbitos distribuídos por semana epidemiológica.

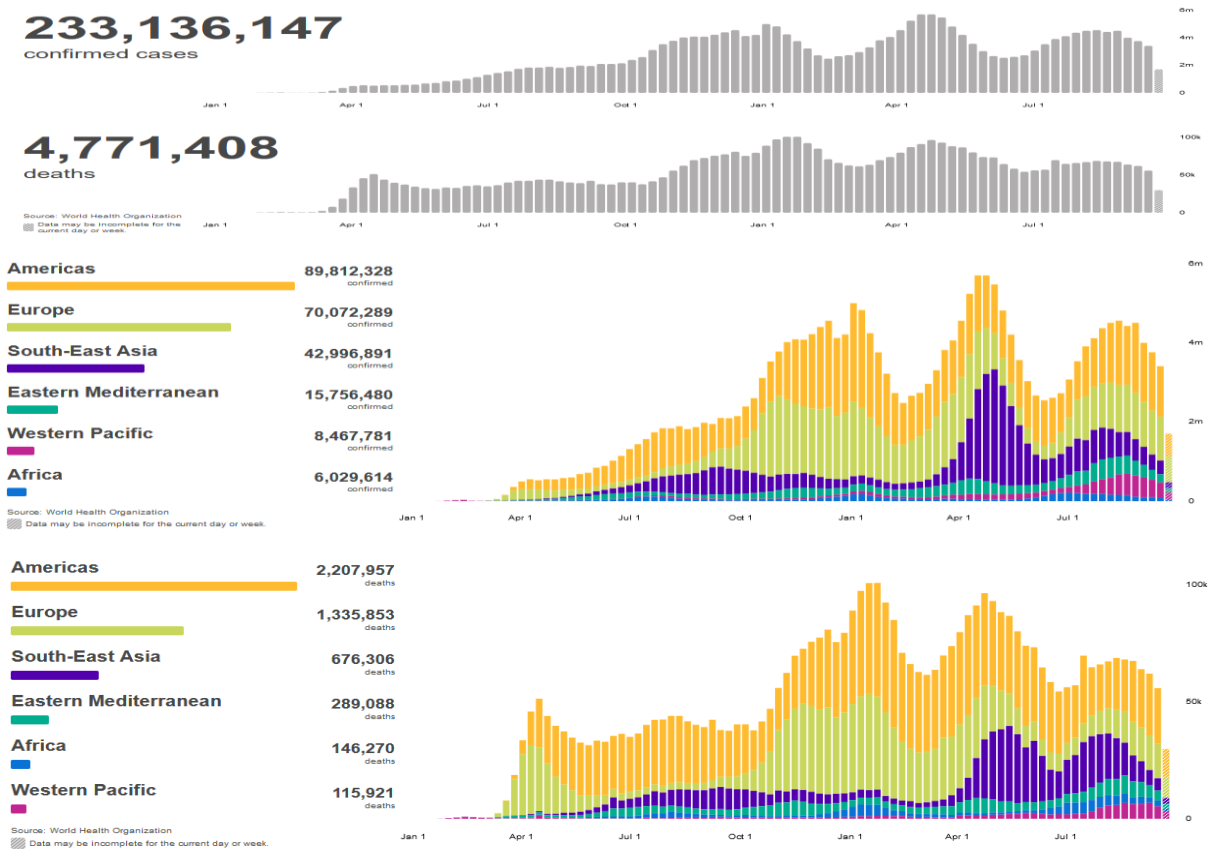

Fonte: <https://covid19.who.int/> consultado em 01/10/2021

1.2 Situação no Brasil: Casos confirmados, óbitos e SRAG segundo semana epidemiológica.

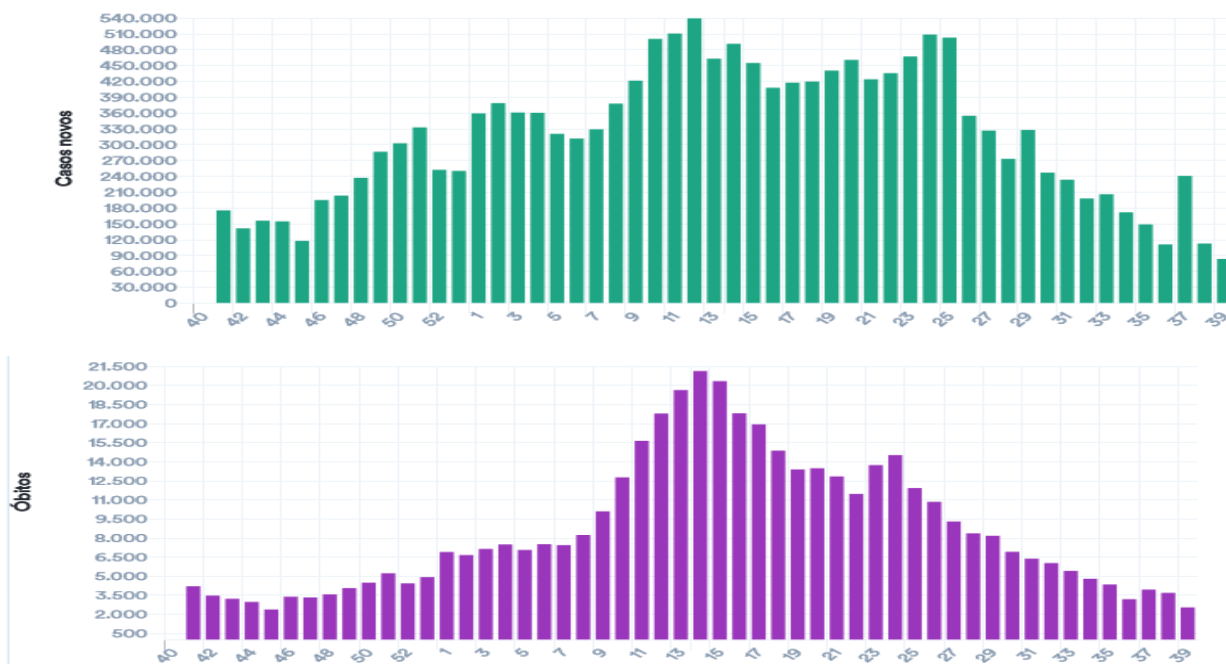

Fonte: <https://covid.saude.gov.br/atualizado em 01/10/2021 12:00>

1.3 Situação Comparada Estados Brasileiros. Casos e óbitos por dia no Brasil.

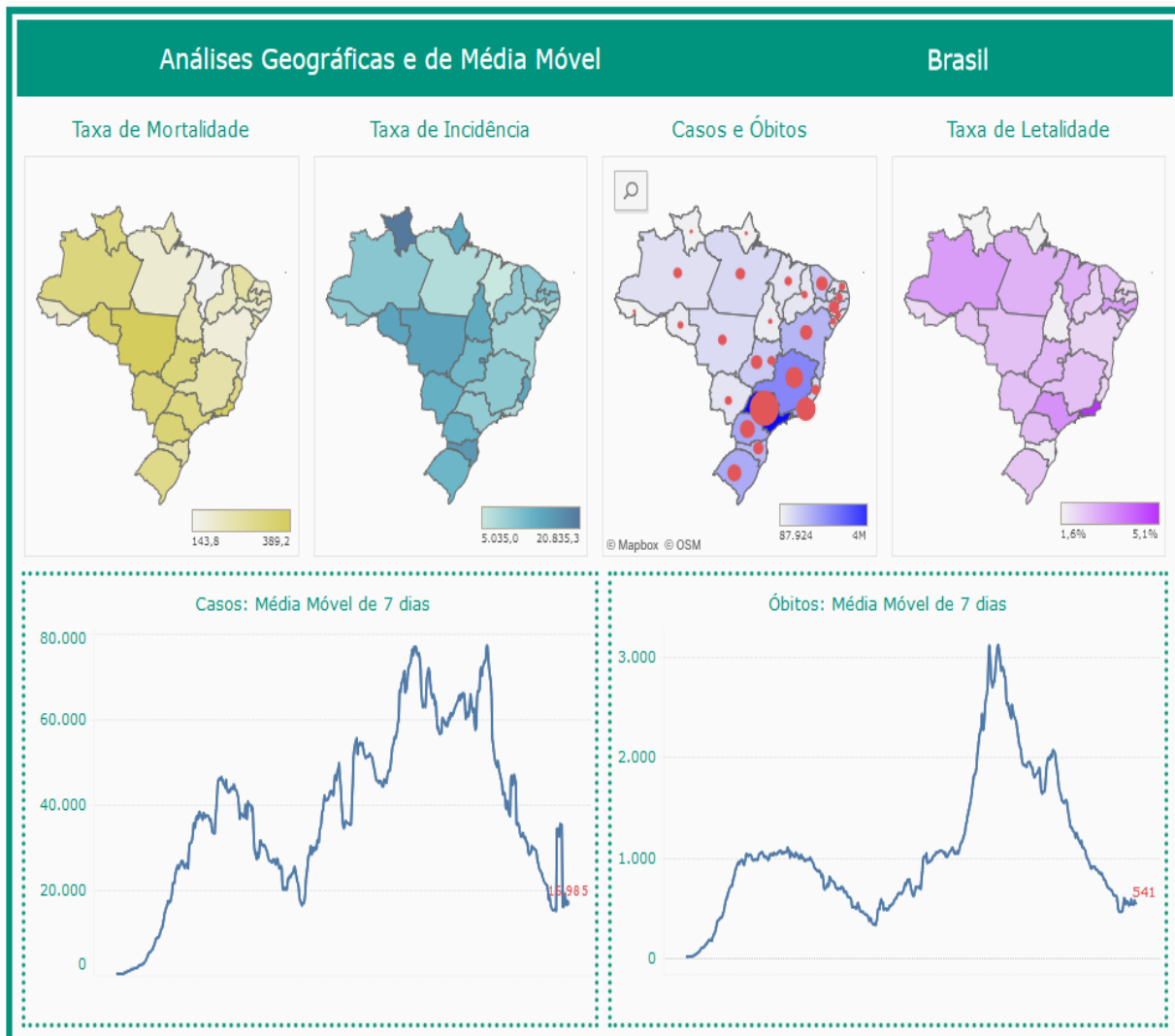

Fonte: [https://www.conass.org.br/painelconasscovid19/atualizado em 01/10/2021](https://www.conass.org.br/painelconasscovid19/atualizado-em-01/10/2021) 12:00

Tabela - Indicadores COVID em diversas abrangências geográficas, 2020/2021.

Local	Casos	Óbitos	Letalidade	Incidência /100mil hab.	Mortalidade /100mil hab.
Mundo	233.136.147	4.771.408	2,05%	2.990,2	61,2
Brasil	21.427.073	596.749	2,79%	10.196,2	284,0
Região Sudeste	8.378.280	283.049	3,38%	9.480,8	320,3
Minas Gerais	2.140.378	54.547	2,55%	10.111,0	257,7
M. Centro Sul	71.636	1.597	2,23%	9.056,7	201,9

Fonte: OMS, MS, SES-MG, consulta em 01/10/2021 12:00

2. CENÁRIO DA MACRORREGIÃO

2.1 Distribuição dos casos e óbitos por COVID-19 por microrregião integrante.

Distribuição de população, casos, óbitos, incidência, mortalidade e letalidade por COVID-19 na Macrorregião Centro Sul, 2020/2021.

Microrregião / município	População	Casos	Óbitos	Incidência	Mortalidade	Letalidade
Microrregião BARBACENA	238.637	15939	493	6679,2	206,6	3,09%
ALFREDO VASCONCELOS	6.907	629	15	9106,7	217,2	2,38%
ALTO RIO DOCE	11.000	575	29	5227,3	263,6	5,04%
ANTONIO CARLOS	11.445	828	17	7234,6	148,5	2,05%
BARBACENA	137.313	9361	302	6817,3	219,9	3,23%
CAPELA NOVA	4.653	205	5	4405,8	107,5	2,44%
CARANDAI	25.501	2159	52	8466,3	203,9	2,41%
CIPOTANEA	6.787	540	23	7956,4	338,9	4,26%
DESTERRO DO MELO	2.901	170	0	5860,0	0,0	0,00%
IBERTIOGA	5.021	261	12	5198,2	239,0	4,60%
PAIVA	1.529	96	3	6278,6	196,2	3,13%
RESSAQUINHA	4.808	323	11	6718,0	228,8	3,41%
SANTA BARBARA DO TUGURIO	4.430	189	3	4266,4	67,7	1,59%
SANTA RITA DE IBITIPOCA	3.425	101	2	2948,9	58,4	1,98%
SANTANA DO GARAMBEU	2.458	65	2	2644,4	81,4	3,08%
SENHORA DOS REMEDIOS	10.459	437	17	4178,2	162,5	3,89%
Microrregião CONGONHAS	125.453	15418	209	12289,9	166,6	1,36%
CONGONHAS	54.762	8448	107	15426,8	195,4	1,27%
DESTERRO DE ENTRE RIOS	7.243	396	10	5467,3	138,1	2,53%
ENTRE RIOS DE MINAS	15.298	818	22	5347,1	143,8	2,69%
JECEABA	4.912	398	8	8102,6	162,9	2,01%
OURO BRANCO	39.500	5011	56	12686,1	141,8	1,12%
SAO BRAS DO SUACUI	3.738	347	6	9283,0	160,5	1,73%
Microrregião CONSELHEIRO LAFAIETE	186.232	18372	373	9865,1	200,3	2,03%
CARANAIBA	3.183	135	4	4241,3	125,7	2,96%
CASA GRANDE	2.257	119	4	5272,5	177,2	3,36%
CATAS ALTAS DA NORUEGA	3.641	123	4	3378,2	109,9	3,25%
CONSELHEIRO LAFAIETE	128.589	15754	280	12251,4	217,7	1,78%
CRISTIANO OTONI	5.150	477	16	9262,1	310,7	3,35%
ITAVERAVA	5.419	118	3	2177,5	55,4	2,54%
LAMIM	3.391	158	3	4659,4	88,5	1,90%
PIRANGA	17.626	611	36	3466,5	204,2	5,89%
QUELUZITO	1.939	119	5	6137,2	257,9	4,20%
RIO ESPERA	5.474	352	10	6430,4	182,7	2,84%
SANTANA DOS MONTES	3.777	122	0	3230,1	0,0	0,00%
SENHORA DE OLIVEIRA	5.786	284	8	4908,4	138,3	2,82%
Microrregião SAO JOAO DEL REI	240.651	21907	522	9103,2	216,9	2,38%
BARROSO	20.810	2095	58	10067,3	278,7	2,77%
BOM SUCESSO	17.603	1277	26	7254,4	147,7	2,04%
CONCEICAO DA BARRA DE MINAS	3.954	275	5	6955,0	126,5	1,82%
CORONEL XAVIER CHAVES	3.434	322	4	9376,8	116,5	1,24%
DORES DE CAMPOS	10.153	1139	37	11218,4	364,4	3,25%
IBITURUNA	2.989	324	1	10839,7	33,5	0,31%
LAGOA DOURADA	13.009	994	13	7640,9	99,9	1,31%
MADRE DE DEUS DE MINAS	5.098	672	11	13181,6	215,8	1,64%
NAZARENO	8.608	552	9	6412,6	104,6	1,63%
PIEDADE DO RIO GRANDE	4.497	393	10	8739,2	222,4	2,54%
PRADOS	9.031	799	19	8847,3	210,4	2,38%
RESENDE COSTA	11.500	673	22	5852,2	191,3	3,27%
RITAPOLIS	4.604	283	13	6146,8	282,4	4,59%
SANTA CRUZ DE MINAS	8.604	816	23	9484,0	267,3	2,82%
SAO JOAO DEL REI	90.082	9319	226	10345,0	250,9	2,43%
SAO TIAGO	10.941	918	17	8390,5	155,4	1,85%
SAO VICENTE DE MINAS	7.753	396	8	5107,7	103,2	2,02%
TIRADENTES	7.981	660	20	8269,6	250,6	3,03%
Macrorregião Centro sul	790.973	71636	1597	9056,7	201,9	2,23%

Fonte: SES-MG Painel, consulta em 01/10/2021.

Distribuição dos casos de COVID-19 segundo mês e município na Macrorregião Centro Sul, 2020/2021.

Microrregião /município	Jan.	Fev.	Mar.	Abr.	Mai	Jun.	Jul.	Ago.	Set.	Out.	Total
Microrregião BARBACENA	1756	857	1265	1865	2438	2267	1163	840	556	1	15939
ALFREDO VASCONCELOS	41	20	51	81	81	161	74	30	9	0	629
ALTO RIO DOCE	27	25	47	43	36	113	90	38	10	0	575
ANTONIO CARLOS	134	45	45	68	98	161	50	49	29	0	828
BARBACENA	1102	540	624	1085	1478	1212	557	380	357	0	9361
CAPELA NOVA	24	12	31	23	38	6	6	29	15	0	205
CARANDAI	224	145	256	267	367	291	183	119	53	0	2159
CIPOTANEA	34	56	140	25	86	101	34	23	5	0	540
DESTERRO DO MELO	32	2	7	23	10	28	14	18	10	1	170
IBERTIOGA	26	0	2	34	69	79	15	9	14	0	261
PAIVA	4	0	6	11	14	4	24	11	0	0	96
RESSAQUINHA	27	2	20	113	72	32	15	15	5	0	323
SANTA BARBARA DO TUGURIO	25	1	13	32	30	20	17	16	-1	0	189
SANTA RITA DE IBITIPOCA	5	0	5	4	3	7	28	24	10	0	101
SANTANA DO GARAMBEU	13	2	0	0	3	22	8	7	5	0	65
SENHORA DOS REMEDIOS	38	7	18	56	53	30	48	72	35	0	437
Microrregião CONGONHAS	2099	1112	1919	1602	1527	1726	818	544	413	4	15418
CONGONHAS	1234	512	967	890	812	816	433	215	154	3	8448
DESTERRO DE ENTRE RIOS	114	16	35	0	86	35	9	14	17	0	396
ENTRE RIOS DE MINAS	93	89	86	127	105	84	62	34	27	1	818
JECEABA	42	20	45	48	71	91	19	19	6	0	398
OURO BRANCO	583	454	724	477	387	687	286	239	204	0	5011
SAO BRAS DO SUACUI	33	21	62	60	66	13	9	23	5	0	347
Microrregião CONSELHEIRO LAFAIETE	1821	1361	3179	2258	2302	2121	986	820	606	12	18372
CARANAIBA	10	8	56	11	8	23	1	7	3	0	135
CASA GRANDE	5	7	16	8	14	13	3	2	33	0	119
CATAS ALTAS DA NORUEGA	8	5	13	20	17	18	11	8	1	0	123
CONSELHEIRO LAFAIETE	1643	1214	2656	1964	1894	1754	851	690	500	12	15754
CRISTIANO OTONI	20	44	137	82	43	57	10	10	14	0	477
ITAVERAVA	15	7	5	10	20	17	8	8	4	0	118
LAMIM	11	7	16	6	26	35	10	22	16	0	158
PIRANGA	60	16	36	63	168	77	40	23	11	0	611
QUELUZITO	13	23	20	7	12	17	0	1	8	0	119
RIO ESPERA	7	12	92	41	62	43	38	19	14	0	352
SANTANA DOS MONTES	7	4	36	29	7	15	7	3	1	0	122
SENHORA DE OLIVEIRA	22	14	96	17	31	52	7	27	1	0	284
Microrregião SÃO JOÃO DEL REI	2033	754	1548	2979	4004	3339	1302	1078	1061	29	21907
BARROSO	130	43	104	394	543	400	125	26	25	0	2095
BOM SUCESSO	73	52	93	183	204	368	105	19	84	0	1277
CONCEICAO DA BARRA DE MINAS	34	10	2	7	26	68	43	4	13	0	275
CORONEL XAVIER CHAVES	20	12	26	6	79	67	7	0	13	0	322
DORES DE CAMPOS	177	15	48	313	146	28	26	31	26	3	1139
IBITURUNA	9	0	126	29	76	50	19	4	3	0	324
LAGOA DOURADA	124	91	155	100	127	74	25	62	130	4	994
MADRE DE DEUS DE MINAS	72	22	8	78	192	78	24	96	21	1	672
NAZARENO	96	3	34	50	115	106	56	22	31	0	552
PIEIDADE DO RIO GRANDE	11	2	25	110	91	94	3	8	7	1	393
PRADOS	62	34	89	218	229	52	3	18	6	4	799
RESENDE COSTA	76	29	16	58	248	125	13	9	11	0	673
RITAPOLIS	66	28	15	26	64	30	17	8	7	0	283
SANTA CRUZ DE MINAS	65	28	41	170	118	128	37	28	17	0	816
SAO JOAO DEL REI	841	333	645	1142	1418	1280	643	543	460	12	9319
SAO TIAGO	66	29	44	73	157	253	91	87	61	0	918
SAO VICENTE DE MINAS	37	9	26	22	45	78	21	36	80	3	396
TIRADENTES	74	14	51	0	126	60	44	77	66	1	660
Macrorregião Centro Sul	7709	4084	7911	8704	10271	9453	4269	3282	2636	46	71636

Fonte: SES-MG Painel, consulta em 01/10/2021. Valores negativos são correções de meses anteriores. Os valores totais incluem notificações desde março/2020.

Incidência de casos de COVID-19 por 100.000 habitantes segundo mês e município na Macrorregião Centro Sul, 2020/2021

Microrregião /município	Jan.	Fev.	Mar.	Abr.	Mai	Jun.	Jul.	Ago.	Set.	Out.	Total
Microrregião BARBACENA	735,8	359,1	530,1	781,5	1021,6	950,0	487,4	352,0	233,0	0,4	6679,2
ALFREDO VASCONCELOS	593,6	289,6	738,4	1172,7	1172,7	2331,0	1071,4	434,3	130,3	0,0	9106,7
ALTO RIO DOCE	245,5	227,3	427,3	390,9	327,3	1027,3	818,2	345,5	90,9	0,0	5227,3
ANTONIO CARLOS	1170,8	393,2	393,2	594,1	856,3	1406,7	436,9	428,1	253,4	0,0	7234,6
BARBACENA	802,5	393,3	454,4	790,2	1076,4	882,7	405,6	276,7	260,0	0,0	6817,3
CAPELA NOVA	515,8	257,9	666,2	494,3	816,7	128,9	128,9	623,3	322,4	0,0	4405,8
CARANDAI	878,4	568,6	1003,9	1047,0	1439,2	1141,1	717,6	466,6	207,8	0,0	8466,3
CIPOTANEA	501,0	825,1	2062,8	368,4	1267,1	1488,1	501,0	338,9	73,7	0,0	7956,4
DESTERRO DO MELO	1103,1	68,9	241,3	792,8	344,7	965,2	482,6	620,5	344,7	34,5	5860,0
IBERTIOGA	517,8	0,0	39,8	677,2	1374,2	1573,4	298,7	179,2	278,8	0,0	5198,2
PAIVA	261,6	0,0	392,4	719,4	915,6	261,6	1569,7	719,4	0,0	0,0	6278,6
RESSAQUINHA	561,6	41,6	416,0	2350,2	1497,5	665,6	312,0	312,0	104,0	0,0	6718,0
SANTA BARBARA DO TUGURIO	564,3	22,6	293,5	722,3	677,2	451,5	383,7	361,2	-22,6	0,0	4266,4
SANTA RITA DE IBITIOCA	146,0	0,0	146,0	116,8	87,6	204,4	817,5	700,7	292,0	0,0	2948,9
SANTANA DO GARAMBEU	528,9	81,4	0,0	0,0	122,1	895,0	325,5	284,8	203,4	0,0	2644,4
SENHORA DOS REMEDIOS	363,3	66,9	172,1	535,4	506,7	286,8	458,9	688,4	334,6	0,0	4178,2
Microrregião CONGONHAS	1673,1	886,4	1529,7	1277,0	1217,2	1375,8	652,0	433,6	329,2	3,2	12289,9
CONGONHAS	2253,4	935,0	1765,8	1625,2	1482,8	1490,1	790,7	392,6	281,2	5,5	15426,8
DESTERRO DE ENTRE RIOS	1573,9	220,9	483,2	0,0	1187,4	483,2	124,3	193,3	234,7	0,0	5467,3
ENTRE RIOS DE MINAS	607,9	581,8	562,2	830,2	686,4	549,1	405,3	222,3	176,5	6,5	5347,1
JECEABA	855,0	407,2	916,1	977,2	1445,4	1852,6	386,8	386,8	122,1	0,0	8102,6
OURO BRANCO	1475,9	1149,4	1832,9	1207,6	979,7	1739,2	724,1	605,1	516,5	0,0	12686,1
SAO BRAS DO SUACUI	882,8	561,8	1658,6	1605,1	1765,7	347,8	240,8	615,3	133,8	0,0	9283,0
Microrregião CONSELHEIRO LAFAIETE	977,8	730,8	1707,0	1212,5	1236,1	1138,9	529,4	440,3	325,4	6,4	9865,1
CARANAIBA	314,2	251,3	1759,3	345,6	251,3	722,6	31,4	219,9	94,3	0,0	4241,3
CASA GRANDE	221,5	310,1	708,9	354,5	620,3	576,0	132,9	88,6	1462,1	0,0	5272,5
CATAS ALTAS DA NORUEGA	219,7	137,3	357,0	549,3	466,9	494,4	302,1	219,7	27,5	0,0	3378,2
CONSELHEIRO LAFAIETE	1277,7	944,1	2065,5	1527,3	1472,9	1364,0	661,8	536,6	388,8	9,3	12251,4
CRISTIANO OTONI	388,3	854,4	2660,2	1592,2	835,0	1106,8	194,2	194,2	271,8	0,0	9262,1
ITAVERAVA	276,8	129,2	92,3	184,5	369,1	313,7	147,6	147,6	73,8	0,0	2177,5
LAMIM	324,4	206,4	471,8	176,9	766,7	1032,1	294,9	648,8	471,8	0,0	4659,4
PIRANGA	340,4	90,8	204,2	357,4	953,1	436,9	226,9	130,5	62,4	0,0	3466,5
QUELUZITO	670,4	1186,2	1031,5	361,0	618,9	876,7	0,0	51,6	412,6	0,0	6137,2
RIO ESPERA	127,9	219,2	1680,7	749,0	1132,6	785,5	694,2	347,1	255,8	0,0	6430,4
SANTANA DOS MONTES	185,3	105,9	953,1	767,8	185,3	397,1	185,3	79,4	26,5	0,0	3230,1
SENHORA DE OLIVEIRA	380,2	242,0	1659,2	293,8	535,8	898,7	121,0	466,6	17,3	0,0	4908,4
Microrregião SÃO JOÃO DEL REI	844,8	313,3	643,3	1237,9	1663,8	1387,5	541,0	448,0	440,9	12,1	9103,2
BARROSO	624,7	206,6	499,8	1893,3	2609,3	1922,2	600,7	124,9	120,1	0,0	10067,3
BOM SUCESSO	414,7	295,4	528,3	1039,6	1158,9	2090,6	596,5	107,9	477,2	0,0	7254,4
CONCEICAO DA BARRA DE MINAS	859,9	252,9	50,6	177,0	657,6	1719,8	1087,5	101,2	328,8	0,0	6955,0
CORONEL XAVIER CHAVES	582,4	349,4	757,1	174,7	2300,5	1951,1	203,8	0,0	378,6	0,0	9376,8
DORES DE CAMPOS	1743,3	147,7	472,8	3082,8	1438,0	275,8	256,1	305,3	256,1	29,5	11218,4
IBITURUNA	301,1	0,0	4215,5	970,2	2542,7	1672,8	635,7	133,8	100,4	0,0	10839,7
LAGOA DOURADA	953,2	699,5	1191,5	768,7	976,2	568,8	192,2	476,6	999,3	30,7	7640,9
MADRE DE DEUS DE MINAS	1412,3	431,5	156,9	1530,0	3766,2	1530,0	470,8	1883,1	411,9	19,6	13181,6
NAZARENO	1115,2	34,9	395,0	580,9	1336,0	1231,4	650,6	255,6	360,1	0,0	6412,6
PIEDADE DO RIO GRANDE	244,6	44,5	555,9	2446,1	2023,6	2090,3	66,7	177,9	155,7	22,2	8739,2
PRADOS	686,5	376,5	985,5	2413,9	2535,7	575,8	33,2	199,3	66,4	44,3	8847,3
RESENDE COSTA	660,9	252,2	139,1	504,3	2156,5	1087,0	113,0	78,3	95,7	0,0	5852,2
RITAPOLIS	1433,5	608,2	325,8	564,7	1390,1	651,6	369,2	173,8	152,0	0,0	6146,8
SANTA CRUZ DE MINAS	755,5	325,4	476,5	1975,8	1371,5	1487,7	430,0	325,4	197,6	0,0	9484,0
SAO JOAO DEL REI	933,6	369,7	716,0	1267,7	1574,1	1420,9	713,8	602,8	510,6	13,3	10345,0
SAO TIAGO	603,2	265,1	402,2	667,2	1435,0	2312,4	831,7	795,2	557,5	0,0	8390,5
SAO VICENTE DE MINAS	477,2	116,1	335,4	283,8	580,4	1006,1	270,9	464,3	1031,9	38,7	5107,7
TIRADENTES	927,2	175,4	639,0	0,0	1578,7	751,8	551,3	964,8	827,0	12,5	8269,6
Macrorregião Centro Sul	974,6	516,3	1000,2	1100,4	1298,5	1195,1	539,7	414,9	333,3	5,8	9056,7

Fonte: SES-MG Painel, consulta em 01/10/2021. Valores negativos são correções de meses anteriores. Os valores totais incluem notificações desde março/2020.

Nº 38 Semana Epidemiológica 38

Data da atualização: 01/10/2021

Distribuição dos casos de COVID-19 segundo semana epidemiológica e município na Macrorregião Centro Sul, 2021.

Microrregião /município	28	29	30	31	32	33	34	35	36	37	38
Microrregião BARBACENA	248	234	186	184	205	207	135	183	96	200	116
ALFREDO VASCONCELOS	27	7	5	5	6	7	11	5	1	2	2
ALTO RIO DOCE	14	17	21	0	15	8	0	17	2	0	6
ANTONIO CARLOS	20	4	7	6	9	15	17	4	11	8	2
BARBACENA	86	147	79	105	73	72	51	126	59	133	67
CAPELA NOVA	0	1	0	0	10	8	11	8	4	3	0
CARANDAI	47	26	27	19	40	41	19	6	2	24	13
CIPOTANEA	7	5	4	7	9	7	0	0	0	3	1
DESTERRO DO MELO	4	0	7	6	6	5	1	0	0	3	7
IBERTIOGA	0	3	0	3	4	1	1	0	0	2	6
PAIVA	10	2	12	3	5	2	1	0	0	0	0
RESSAQUINHA	1	7	5	6	3	4	0	3	4	0	0
SANTA BARBARA DO TUGURIO	9	0	3	1	3	8	1	6	0	-1	0
SANTA RITA DE IBITIPOCA	10	1	2	11	6	4	1	2	4	6	0
SANTANA DO GARAMBEU	1	2	2	1	2	0	4	0	2	0	2
SENHORA DOS REMEDIOS	12	12	12	11	14	25	17	6	7	17	10
Microrregião CONGONHAS	188	160	158	139	138	101	136	118	80	114	78
CONGONHAS	90	74	90	66	45	30	68	44	28	45	29
DESTERRO DE ENTRE RIOS	3	5	1	3	9	0	2	7	2	5	2
ENTRE RIOS DE MINAS	16	15	0	5	9	6	10	6	10	9	2
JECEABA	4	3	5	4	4	6	4	1	0	2	3
OURO BRANCO	74	62	60	56	61	56	49	58	37	52	42
SAO BRAS DO SUACUI	1	1	2	5	10	3	3	2	3	1	0
Microrregião CONSELHEIRO LAFAIETE	207	174	142	187	157	239	175	199	107	173	131
CARANAIBA	1	0	0	1	0	0	2	6	1	0	0
CASA GRANDE	1	1	1	0	0	0	2	26	2	3	2
CATAS ALTAS DA NORUEGA	2	4	2	5	0	1	2	0	-2	0	2
CONSELHEIRO LAFAIETE	175	130	132	156	130	213	138	150	91	152	112
CRISTIANO OTONI	0	5	2	2	3	1	3	3	4	5	3
ITAVERAVA	5	2	0	1	5	1	1	0	0	3	1
LAMIM	0	4	2	1	3	8	7	9	6	2	2
PIRANGA	11	15	1	15	3	3	2	2	2	4	3
QUELUZITO	0	0	0	1	0	0	0	0	3	0	5
RIO ESPERA	7	5	2	1	0	1	17	1	0	4	0
SANTANA DOS MONTES	3	4	0	0	2	0	1	0	0	0	1
SENHORA DE OLIVEIRA	2	4	0	4	11	11	0	2	0	0	0
Microrregião SÃO JOÃO DEL REI	284	217	218	188	222	252	326	327	268	197	240
BARROSO	24	16	13	9	3	6	8	4	2	7	12
BOM SUCESSO	35	19	7	10	6	3	0	20	33	16	9
CONCEICAO DA BARRA DE MINAS	9	6	21	3	0	3	2	-2	5	4	2
CORONEL XAVIER CHAVES	1	0	1	0	0	-1	2	3	2	5	2
DORES DE CAMPOS	8	5	2	13	10	1	6	3	12	2	10
IBITURUNA	1	2	0	3	1	0	0	1	0	0	0
LAGOA DOURADA	1	1	2	0	4	5	36	53	44	26	17
MADRE DE DEUS DE MINAS	7	6	5	14	23	37	17	13	8	4	0
NAZARENO	15	7	4	3	7	6	5	3	4	12	10
PIEDADE DO RIO GRANDE	0	0	0	0	0	0	3	6	6	0	0
PRADOS	0	0	3	1	12	0	2	4	4	1	0
RESENDE COSTA	2	4	1	0	3	3	2	5	2	0	4
RITAPOLIS	5	1	1	2	1	0	4	7	1	0	0
SANTA CRUZ DE MINAS	19	3	5	3	8	12	5	0	6	4	5
SAO JOAO DEL REI	131	103	123	95	96	111	188	140	96	90	122
SAO TIAGO	20	35	19	19	12	37	19	21	11	10	9
SAO VICENTE DE MINAS	1	0	4	2	8	8	13	31	24	0	22
TIRADENTES	5	9	7	11	28	21	14	15	8	16	16
Macrorregião Centro Sul	927	785	704	698	722	799	772	827	551	684	565

Fonte: SES-MG Painel, consulta em 01/10/2021 Nota: Valores negativos são correções de semanas anteriores.

Nº 38 Semana Epidemiológica 38

Data da atualização: 01/10/2021

Incidência dos casos de COVID-19 segundo semana epidemiológica e município na Macrorregião Centro Sul, 2021.											
Microrregião /município	28	29	30	31	32	33	34	35	36	37	38
Microrregião BARBACENA	103,9	98,1	77,9	77,1	85,9	86,7	56,6	76,7	40,2	83,8	48,6
ALFREDO VASCONCELOS	390,9	101,3	72,4	72,4	86,9	101,3	159,3	72,4	14,5	29,0	29,0
ALTO RIO DOCE	127,3	154,5	190,9	0,0	136,4	72,7	0,0	154,5	18,2	0,0	54,5
ANTONIO CARLOS	174,7	34,9	61,2	52,4	78,6	131,1	148,5	34,9	96,1	69,9	17,5
BARBACENA	62,6	107,1	57,5	76,5	53,2	52,4	37,1	91,8	43,0	96,9	48,8
CAPELA NOVA	0,0	21,5	0,0	0,0	214,9	171,9	236,4	171,9	86,0	64,5	0,0
CARANDAI	184,3	102,0	105,9	74,5	156,9	160,8	74,5	23,5	7,8	94,1	51,0
CIPOTANEA	103,1	73,7	58,9	103,1	132,6	103,1	0,0	0,0	0,0	44,2	14,7
DESTERRO DO MELO	137,9	0,0	241,3	206,8	206,8	172,4	34,5	0,0	0,0	103,4	241,3
IBERTIOGA	0,0	59,7	0,0	59,7	79,7	19,9	19,9	0,0	0,0	39,8	119,5
PAIVA	654,0	130,8	784,8	196,2	327,0	130,8	65,4	0,0	0,0	0,0	0,0
RESSAQUINHA	20,8	145,6	104,0	124,8	62,4	83,2	0,0	62,4	83,2	0,0	0,0
SANTA BARBARA DO TUGURIO	203,2	0,0	67,7	22,6	67,7	180,6	22,6	135,4	0,0	-22,6	0,0
SANTA RITA DE IBITIPOCA	292,0	29,2	58,4	321,2	175,2	116,8	29,2	58,4	116,8	175,2	0,0
SANTANA DO GARAMBEU	40,7	81,4	81,4	40,7	81,4	0,0	162,7	0,0	81,4	0,0	81,4
SENHORA DOS REMEDIOS	114,7	114,7	114,7	105,2	133,9	239,0	162,5	57,4	66,9	162,5	95,6
Microrregião CONGONHAS	149,9	127,5	125,9	110,8	110,0	80,5	108,4	94,1	63,8	90,9	62,2
CONGONHAS	164,3	135,1	164,3	120,5	82,2	54,8	124,2	80,3	51,1	82,2	53,0
DESTERRO DE ENTRE RIOS	41,4	69,0	13,8	41,4	124,3	0,0	27,6	96,6	27,6	69,0	27,6
ENTRE RIOS DE MINAS	104,6	98,1	0,0	32,7	58,8	39,2	65,4	39,2	65,4	58,8	13,1
JECEABA	81,4	61,1	101,8	81,4	81,4	122,1	81,4	20,4	0,0	40,7	61,1
OURO BRANCO	187,3	157,0	151,9	141,8	154,4	141,8	124,1	146,8	93,7	131,6	106,3
SAO BRAS DO SUACUI	26,8	26,8	53,5	133,8	267,5	80,3	80,3	53,5	80,3	26,8	0,0
Microrregião CONSELHEIRO LAFAIETE	111,2	93,4	76,2	100,4	84,3	128,3	94,0	106,9	57,5	92,9	70,3
CARANAIBA	31,4	0,0	0,0	31,4	0,0	0,0	62,8	188,5	31,4	0,0	0,0
CASA GRANDE	44,3	44,3	44,3	0,0	0,0	0,0	88,6	1152,0	88,6	132,9	88,6
CATAS ALTAS DA NORUEGA	54,9	109,9	54,9	137,3	0,0	27,5	54,9	0,0	-54,9	0,0	54,9
CONSELHEIRO LAFAIETE	136,1	101,1	102,7	121,3	101,1	165,6	107,3	116,7	70,8	118,2	87,1
CRISTIANO OTONI	0,0	97,1	38,8	38,8	58,3	19,4	58,3	58,3	77,7	97,1	58,3
ITAVERAVA	92,3	36,9	0,0	18,5	92,3	18,5	18,5	0,0	0,0	55,4	18,5
LAMIM	0,0	118,0	59,0	29,5	88,5	235,9	206,4	265,4	176,9	59,0	59,0
PIRANGA	62,4	85,1	5,7	85,1	17,0	17,0	11,3	11,3	11,3	22,7	17,0
QUELUZITO	0,0	0,0	0,0	51,6	0,0	0,0	0,0	0,0	154,7	0,0	257,9
RIO ESPERA	127,9	91,3	36,5	18,3	0,0	18,3	310,6	18,3	0,0	73,1	0,0
SANTANA DOS MONTES	79,4	105,9	0,0	0,0	53,0	0,0	26,5	0,0	0,0	0,0	26,5
SENHORA DE OLIVEIRA	34,6	69,1	0,0	69,1	190,1	190,1	0,0	34,6	0,0	0,0	0,0
Microrregião SÃO JOÃO DEL REI	118,0	90,2	90,6	78,1	92,2	104,7	135,5	135,9	111,4	81,9	99,7
BARROSO	115,3	76,9	62,5	43,2	14,4	28,8	38,4	19,2	9,6	33,6	57,7
BOM SUCESSO	198,8	107,9	39,8	56,8	34,1	17,0	0,0	113,6	187,5	90,9	51,1
CONCEICAO DA BARRA DE MINAS	227,6	151,7	531,1	75,9	0,0	75,9	50,6	-50,6	126,5	101,2	50,6
CORONEL XAVIER CHAVES	29,1	0,0	29,1	0,0	0,0	-29,1	58,2	87,4	58,2	145,6	58,2
DORES DE CAMPOS	78,8	49,2	19,7	128,0	98,5	9,8	59,1	29,5	118,2	19,7	98,5
IBITURUNA	33,5	66,9	0,0	100,4	33,5	0,0	0,0	33,5	0,0	0,0	0,0
LAGOA DOURADA	7,7	7,7	15,4	0,0	30,7	38,4	276,7	407,4	338,2	199,9	130,7
MADRE DE DEUS DE MINAS	137,3	117,7	98,1	274,6	451,2	725,8	333,5	255,0	156,9	78,5	0,0
NAZARENO	174,3	81,3	46,5	34,9	81,3	69,7	58,1	34,9	46,5	139,4	116,2
PIEDADE DO RIO GRANDE	0,0	0,0	0,0	0,0	0,0	0,0	66,7	133,4	133,4	0,0	0,0
PRADOS	0,0	0,0	33,2	11,1	132,9	0,0	22,1	44,3	44,3	11,1	0,0
RESENDE COSTA	17,4	34,8	8,7	0,0	26,1	26,1	17,4	43,5	17,4	0,0	34,8
RITAPOLIS	108,6	21,7	21,7	43,4	21,7	0,0	86,9	152,0	21,7	0,0	0,0
SANTA CRUZ DE MINAS	220,8	34,9	58,1	34,9	93,0	139,5	58,1	0,0	69,7	46,5	58,1
SAO JOAO DEL REI	145,4	114,3	136,5	105,5	106,6	123,2	208,7	155,4	106,6	99,9	135,4
SAO TIAGO	182,8	319,9	173,7	173,7	109,7	338,2	173,7	191,9	100,5	91,4	82,3
SAO VICENTE DE MINAS	12,9	0,0	51,6	25,8	103,2	103,2	167,7	399,8	309,6	0,0	283,8
TIRADENTES	62,6	112,8	87,7	137,8	350,8	263,1	175,4	187,9	100,2	200,5	200,5
Macrorregião Centro Sul	117,2	99,2	89,0	88,2	91,3	101,0	97,6	104,6	69,7	86,5	71,4

Fonte: SES-MG Painel, consulta em 01/10/2021. Nota: Valores negativos são correções de semanas anteriores.

Distribuição dos óbitos por COVID-19 segundo mês e município na Macrorregião Centro Sul, 2020/2021.

Microrregião /município	Jan.	Fev.	Mar.	Abr.	Mai	Jun.	Jul.	Ago.	Set.	Out.	Total
Microrregião BARBACENA	55	34	42	99	81	68	34	16	13	0	493
ALFREDO VASCONCELOS	2	1	0	5	2	0	1	0	2	0	15
ALTO RIO DOCE	5	3	5	3	0	4	1	2	-1	0	29
ANTONIO CARLOS	2	2	0	2	4	4	0	0	1	0	17
BARBACENA	33	20	23	65	53	35	25	10	7	0	302
CAPELA NOVA	1	0	0	1	1	1	0	0	0	0	5
CARANDAI	2	3	8	11	8	12	3	0	1	0	52
CIPOTANEA	3	5	4	2	1	5	0	0	2	0	23
DESTERRO DO MELO	0	0	0	1	-1	0	0	0	0	0	0
IBERTIOGA	1	0	0	1	4	3	1	2	0	0	12
PAIVA	2	0	0	0	0	1	0	0	0	0	3
RESSAQUINHA	0	0	1	3	5	1	1	0	0	0	11
SANTA BARBARA DO TUGURIO	0	0	0	0	0	2	1	0	0	0	3
SANTA RITA DE IBITIPOCA	0	0	0	1	1	0	0	0	0	0	2
SANTANA DO GARAMBEU	2	0	0	0	0	0	0	0	0	0	2
SENHORA DOS REMEDIOS	2	0	1	4	3	0	1	2	1	0	17
Microrregião CONGONHAS	23	12	18	38	30	29	12	10	6	0	209
CONGONHAS	10	4	11	23	16	10	6	6	1	0	107
DESTERRO DE ENTRE RIOS	3	1	0	2	1	1	1	0	0	0	10
ENTRE RIOS DE MINAS	3	0	1	6	3	4	0	1	2	0	22
JECEABA	0	0	1	1	2	1	1	0	0	0	8
OURO BRANCO	7	6	5	3	7	13	4	3	2	0	56
SAO BRAS DO SUACUI	0	1	0	3	1	0	0	0	1	0	6
Microrregião CONSELHEIRO LAFAIETE	20	25	65	86	52	43	19	12	5	0	373
CARANAIBA	1	0	2	0	0	0	0	0	0	0	4
CASA GRANDE	0	0	0	2	1	0	0	0	0	0	4
CATAS ALTAS DA NORUEGA	1	1	0	1	1	0	0	0	0	0	4
CONSELHEIRO LAFAIETE	12	19	53	69	41	34	14	7	5	0	280
CRISTIANO OTONI	1	1	2	6	2	2	0	1	0	0	16
ITAVERAVA	2	0	1	0	0	0	0	0	0	0	3
LAMIM	0	0	1	1	1	0	0	0	0	0	3
PIRANGA	2	2	3	2	6	4	3	2	1	0	36
QUELUZITO	0	0	0	0	0	0	0	1	0	0	5
RIO ESPERA	0	0	2	4	0	2	0	1	-1	0	10
SANTANA DOS MONTES	0	0	0	0	0	0	0	0	0	0	0
SENHORA DE OLIVEIRA	1	2	1	1	0	1	2	0	0	0	8
Microrregião SÃO JOÃO DEL REI	39	39	37	83	102	92	38	25	19	0	522
BARROSO	4	2	3	6	24	8	6	2	1	0	58
BOM SUCESSO	0	3	0	1	0	12	5	3	1	0	26
CONCEICAO DA BARRA DE MINAS	0	2	0	0	0	1	0	1	1	0	5
CORONEL XAVIER CHAVES	0	1	2	1	0	0	0	0	0	0	4
DORES DE CAMPOS	4	3	2	6	15	2	2	0	1	0	37
IBITURUNA	0	0	0	1	0	0	0	0	0	0	1
LAGOA DOURADA	0	2	4	2	1	2	1	0	-1	0	13
MADRE DE DEUS DE MINAS	1	0	1	0	5	3	0	0	0	0	11
NAZARENO	1	1	0	2	2	1	0	1	0	0	9
PIEIDADE DO RIO GRANDE	2	1	0	3	0	2	0	0	0	0	10
PRADOS	1	4	1	4	3	1	2	1	0	0	19
RESENDE COSTA	0	3	0	0	5	6	0	5	3	0	22
RITAPOLIS	1	3	0	1	3	1	1	0	1	0	13
SANTA CRUZ DE MINAS	2	0	1	6	2	7	1	0	0	0	23
SAO JOAO DEL REI	18	12	20	42	36	40	19	8	7	0	226
SAO TIAGO	2	1	0	1	2	2	1	4	0	0	17
SAO VICENTE DE MINAS	1	1	1	1	1	1	0	0	2	0	8
TIRADENTES	2	0	2	6	3	3	0	0	3	0	20
Macrorregião Centro Sul	137	110	162	306	265	232	103	63	43	0	1597

Fonte: SES-MG Paineis, consulta em 01/10/2021. Valores negativos são correções de meses anteriores. Os valores totais incluem notificações desde março/2020.

Mortalidade COVID-19 - óbitos por 100.000 habitantes segundo mês e município na Macrorregião Centro Sul, 2020/2021

Microrregião /município	Jan.	Fev.	Mar.	Abr.	Mai	Jun.	Jul.	Ago.	Set.	Out.	Total
Microrregião BARBACENA	7,1	23,0	14,2	17,6	41,5	33,9	28,5	14,2	6,7	4,2	205,3
ALFREDO VASCONCELOS	14,5	29,0	14,5	0,0	72,4	29,0	0,0	14,5	0,0	29,0	217,2
ALTO RIO DOCE	45,5	45,5	27,3	45,5	27,3	0,0	36,4	9,1	18,2	-9,1	263,6
ANTONIO CARLOS	0,0	17,5	17,5	0,0	17,5	34,9	34,9	0,0	0,0	8,7	148,5
BARBACENA	5,8	24,0	14,6	16,8	47,3	38,6	25,5	18,2	7,3	3,6	218,5
CAPELA NOVA	0,0	21,5	0,0	0,0	21,5	21,5	21,5	0,0	0,0	0,0	107,5
CARANDAI	3,9	7,8	11,8	31,4	43,1	31,4	47,1	11,8	0,0	0,0	200,0
CIPOTANEA	0,0	44,2	73,7	58,9	29,5	14,7	73,7	0,0	0,0	29,5	338,9
DESTERRO DO MELO	0,0	0,0	0,0	0,0	34,5	-34,5	0,0	0,0	0,0	0,0	0,0
IBERTIOGA	0,0	19,9	0,0	0,0	19,9	79,7	59,7	19,9	39,8	0,0	239,0
PAIVA	0,0	130,8	0,0	0,0	0,0	0,0	65,4	0,0	0,0	0,0	196,2
RESSAQUINHA	0,0	0,0	0,0	20,8	62,4	104,0	20,8	20,8	0,0	0,0	228,8
SANTA BARBARA DO TUGURIO	0,0	0,0	0,0	0,0	0,0	0,0	45,1	22,6	0,0	0,0	67,7
SANTA RITA DE IBITIPOCA	0,0	0,0	0,0	0,0	29,2	29,2	0,0	0,0	0,0	0,0	58,4
SANTANA DO GARAMBEU	0,0	81,4	0,0	0,0	0,0	0,0	0,0	0,0	0,0	0,0	81,4
SENHORA DOS REMEDIOS	19,1	19,1	0,0	9,6	38,2	28,7	0,0	9,6	19,1	9,6	162,5
Microrregião CONGONHAS	3,2	18,3	9,6	14,3	30,3	23,9	23,1	9,6	8,0	4,0	165,8
CONGONHAS	5,5	18,3	7,3	20,1	42,0	29,2	18,3	11,0	11,0	1,8	195,4
DESTERRO DE ENTRE RIOS	0,0	41,4	13,8	0,0	27,6	13,8	13,8	13,8	0,0	0,0	138,1
ENTRE RIOS DE MINAS	0,0	19,6	0,0	6,5	39,2	19,6	26,1	0,0	6,5	13,1	143,8
JECEABA	0,0	0,0	0,0	20,4	20,4	40,7	20,4	20,4	0,0	0,0	162,9
OURO BRANCO	2,5	17,7	15,2	12,7	7,6	17,7	32,9	10,1	7,6	5,1	141,8
SAO BRAS DO SUACUI	0,0	0,0	26,8	0,0	80,3	26,8	0,0	0,0	0,0	0,0	133,8
Microrregião CONSELHEIRO LAFAIETE	4,8	10,7	13,4	34,9	46,2	27,9	23,1	10,2	6,4	2,1	199,8
CARANAIBA	0,0	31,4	0,0	62,8	0,0	0,0	0,0	0,0	0,0	0,0	125,7
CASA GRANDE	0,0	0,0	0,0	0,0	88,6	44,3	0,0	0,0	0,0	0,0	177,2
CATAS ALTAS DA NORUEGA	0,0	27,5	27,5	0,0	27,5	27,5	0,0	0,0	0,0	0,0	109,9
CONSELHEIRO LAFAIETE	4,7	9,3	14,8	41,2	53,7	31,9	26,4	10,9	5,4	3,1	217,0
CRISTIANO OTONI	0,0	19,4	19,4	38,8	116,5	38,8	38,8	0,0	19,4	19,4	330,1
ITAVERAVA	0,0	36,9	0,0	18,5	0,0	0,0	0,0	0,0	0,0	0,0	55,4
LAMIM	0,0	0,0	0,0	29,5	29,5	29,5	0,0	0,0	0,0	0,0	88,5
PIRANGA	5,7	11,3	11,3	17,0	11,3	34,0	22,7	17,0	11,3	0,0	198,6
QUELUZITO	103,1	0,0	0,0	0,0	0,0	0,0	0,0	0,0	51,6	0,0	257,9
RIO ESPERA	0,0	0,0	0,0	36,5	73,1	0,0	36,5	0,0	18,3	-18,3	182,7
SANTANA DOS MONTES	0,0	0,0	0,0	0,0	0,0	0,0	0,0	0,0	0,0	0,0	0,0
SENHORA DE OLIVEIRA	0,0	17,3	34,6	17,3	17,3	0,0	17,3	34,6	0,0	0,0	138,3
Microrregião SÃO JOÃO DEL REI	2,1	16,2	16,2	15,4	34,5	42,4	38,2	15,8	10,4	7,5	216,5
BARROSO	0,0	19,2	9,6	14,4	28,8	115,3	38,4	28,8	9,6	4,8	278,7
BOM SUCESSO	0,0	0,0	17,0	0,0	5,7	0,0	68,2	28,4	17,0	0,0	142,0
CONCEICAO DA BARRA DE MINAS	0,0	0,0	50,6	0,0	0,0	0,0	25,3	0,0	25,3	25,3	126,5
CORONEL XAVIER CHAVES	0,0	0,0	29,1	58,2	29,1	0,0	0,0	0,0	0,0	0,0	116,5
DORES DE CAMPOS	0,0	39,4	29,5	19,7	59,1	147,7	19,7	19,7	0,0	9,8	364,4
IBITURUNA	0,0	0,0	0,0	0,0	33,5	0,0	0,0	0,0	0,0	0,0	33,5
LAGOA DOURADA	0,0	0,0	15,4	30,7	15,4	7,7	15,4	7,7	0,0	0,0	107,6
MADRE DE DEUS DE MINAS	0,0	19,6	0,0	19,6	0,0	98,1	58,8	0,0	0,0	0,0	215,8
NAZARENO	0,0	11,6	11,6	0,0	23,2	23,2	11,6	0,0	11,6	0,0	104,6
PIEDADE DO RIO GRANDE	0,0	44,5	22,2	0,0	66,7	0,0	44,5	0,0	0,0	0,0	222,4
PRADOS	0,0	11,1	44,3	11,1	44,3	33,2	11,1	22,1	11,1	0,0	210,4
RESENDE COSTA	0,0	0,0	26,1	0,0	0,0	43,5	52,2	0,0	43,5	26,1	191,3
RITAPOLIS	43,4	21,7	65,2	0,0	21,7	65,2	21,7	21,7	0,0	21,7	282,4
SANTA CRUZ DE MINAS	0,0	23,2	0,0	11,6	69,7	23,2	81,4	11,6	0,0	0,0	267,3
SAO JOAO DEL REI	3,3	20,0	13,3	22,2	46,6	40,0	44,4	21,1	8,9	7,8	250,9
SAO TIAGO	0,0	18,3	9,1	0,0	9,1	18,3	18,3	9,1	36,6	0,0	155,4
SAO VICENTE DE MINAS	0,0	12,9	12,9	12,9	12,9	12,9	12,9	0,0	0,0	25,8	103,2
TIRADENTES	0,0	25,1	0,0	25,1	75,2	37,6	37,6	0,0	0,0	25,1	238,1
Macrorregião Centro Sul	4,4	17,3	13,9	20,5	38,7	33,5	29,3	13,0	8,0	4,7	201,1

Fonte: SES-MG Painel, consulta em 01/10/2021. Valores negativos são correções de meses anteriores. Os valores totais incluem notificações desde março/2020.

2.2 Evolução do número casos confirmados e de notificados

Casos notificados no ESUS VE com presença de ao menos um dos sintomas dentre febre, dor de garganta, tosse, dispneia, coriza, alteração gustativa ou alteração olfativa segundo semana de notificação; Macrorregião Centro Sul - MG. 2020/2021.

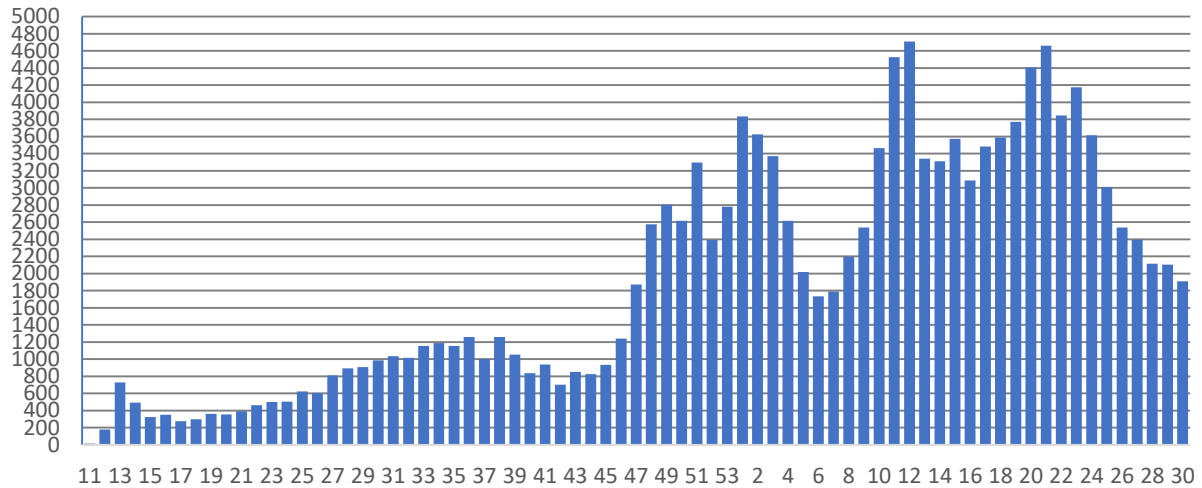

Fonte: ESUS-VE, consulta em 05/08/2021.

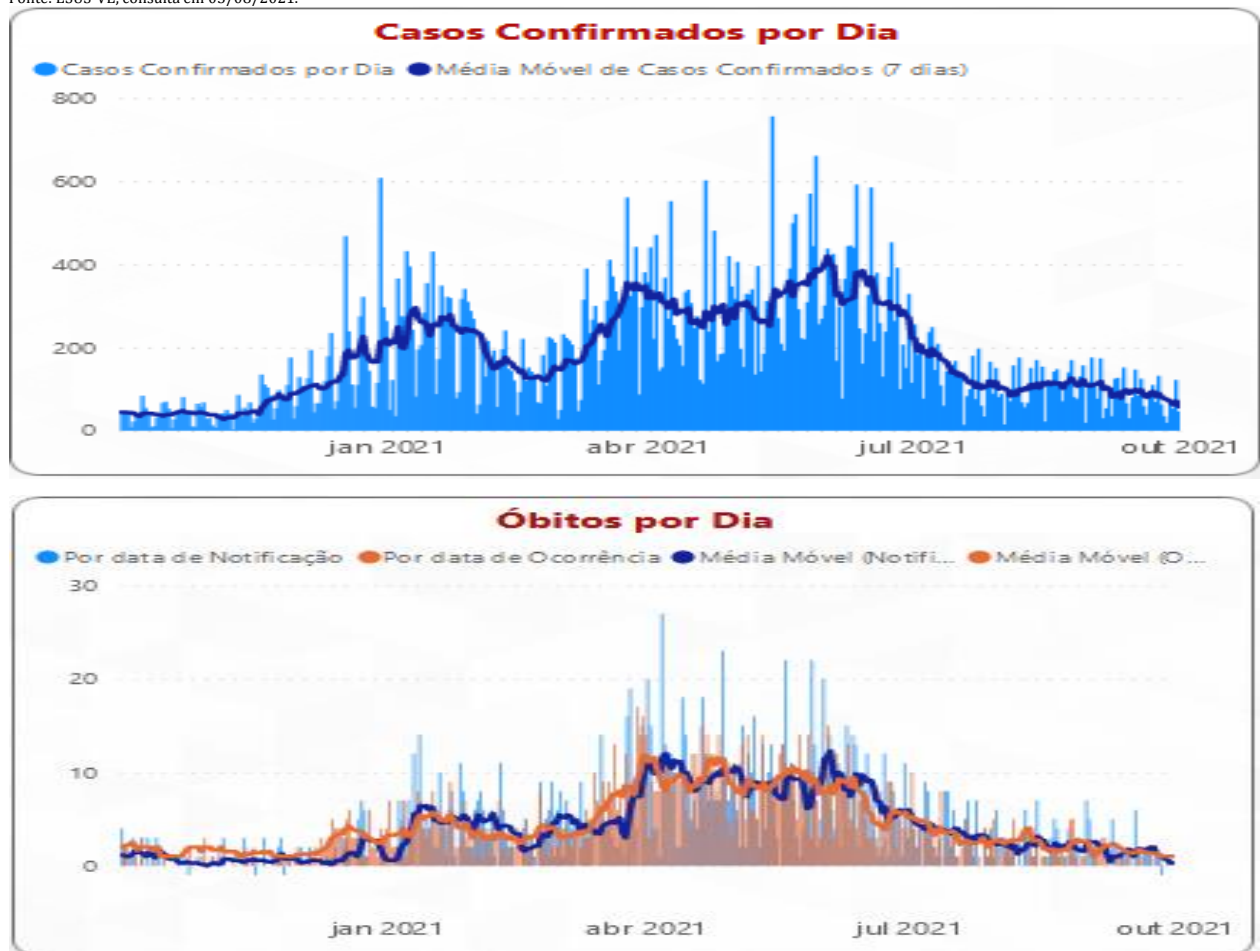

Fonte: SES-MG Painel, consulta em 01/10/2021. Óbitos e casos confirmados por dia. Valores negativos são correções de datas anteriores.

3. SITUAÇÃO ASSISTENCIAL

3.1 Distribuição de leitos COVID adulto SUS segundo microrregião.

Microrregião	Enfermaria	UTI	Suporte Ventilatório
Barbacena	26	30	-
Congonhas	30	10	-
Conselheiro Lafaiete	39	17	-
São João del Rei	40	50	9
Total	135	107	9

FONTE: SRS BRB, em 02/09/2021

3.2 Proporção de leitos ocupados em UTI

MACRORREGIÃO	% LEITOS UTI OCUPADOS	% LEITOS UTI COVID OCUPADOS	% OCUPADA POR COVID
☒ VALE DO AÇO	25,50%	5,78%	4,36%
☒ CENTRO SUL	44,20%	13,68%	8,84%
☒ CONSELHEIRO LAFAIETE	34,62%	0,00%	0,00%
☒ SÃO JOÃO DEL REI	35,71%	12,00%	8,57%
☒ CONGONHAS	20,00%	10,00%	10,00%
☒ BARBACENA	58,67%	22,50%	12,00%
☒ NORTE	39,42%	16,50%	10,90%
☒ JEQUITINHONHA	43,33%	11,67%	11,67%
☒ SUL	48,31%	17,91%	12,88%
☒ LESTE DO SUL	48,34%	25,00%	15,23%
☒ LESTE	39,58%	20,27%	15,63%
☒ SUDESTE	56,83%	28,47%	15,66%
☒ CENTRO	60,93%	35,18%	16,06%
☒ NORDESTE	44,34%	22,22%	16,98%
☒ OESTE	52,84%	27,68%	17,38%
☒ NOROESTE	32,28%	28,75%	18,11%
☒ TRIÂNGULO DO SUL	58,40%	33,33%	19,20%
☒ TRIÂNGULO DO NORTE	56,73%	30,62%	20,51%
Total	51,13%	24,21%	14,62%

Fonte: Painel BI SES-MG, consulta em 22/09/2021. Macrorregião Centro Sul

3.3 Proporção de leitos ocupados de Enfermaria

MACRORREGIÃO	PROPORÇÃO OCUPADA LEITOS ENFERMARIA	PROPORÇÃO OCUPADA POR COVID
CENTRO	103,19%	11,29%
CENTRO SUL	54,91%	4,02%
JEQUITINHONHA	62,95%	3,79%
LESTE	119,76%	6,07%
LESTE DO SUL	59,44%	4,23%
NORDESTE	63,40%	1,32%
NOROESTE	57,97%	7,10%
NORTE	74,32%	3,39%
OESTE	67,88%	8,50%
SUDESTE	53,10%	3,54%
SUL	49,55%	2,90%
TRIÂNGULO DO NORTE	115,91%	19,41%
TRIÂNGULO DO SUL	73,03%	4,34%
VALE DO AÇO	94,41%	8,38%
Total	78,99%	7,27%

Fonte: Painel BI SES-MG, consulta em 21/09/2021. Macrorregião Centro Sul

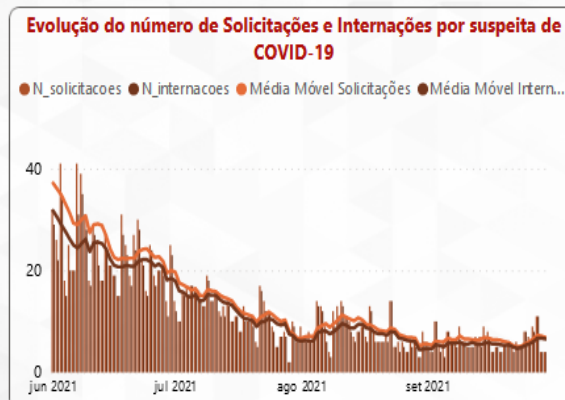
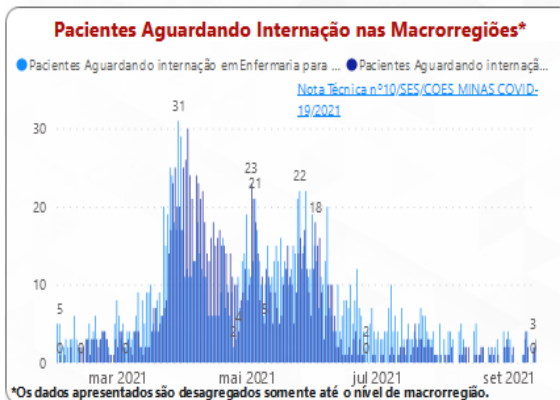
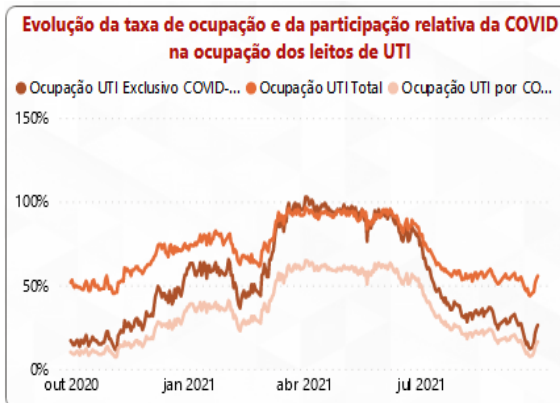

Fonte: Painel BI SES-MG, consulta em 01/10/2021. Macrorregião Centro Sul

4. PERFIL EPIDEMIOLÓGICO DOS CASOS CONFIRMADOS E ÓBITOS COVID-19

4.1 Casos confirmados por COVID-19 por sexo, idade, fator de risco e internação

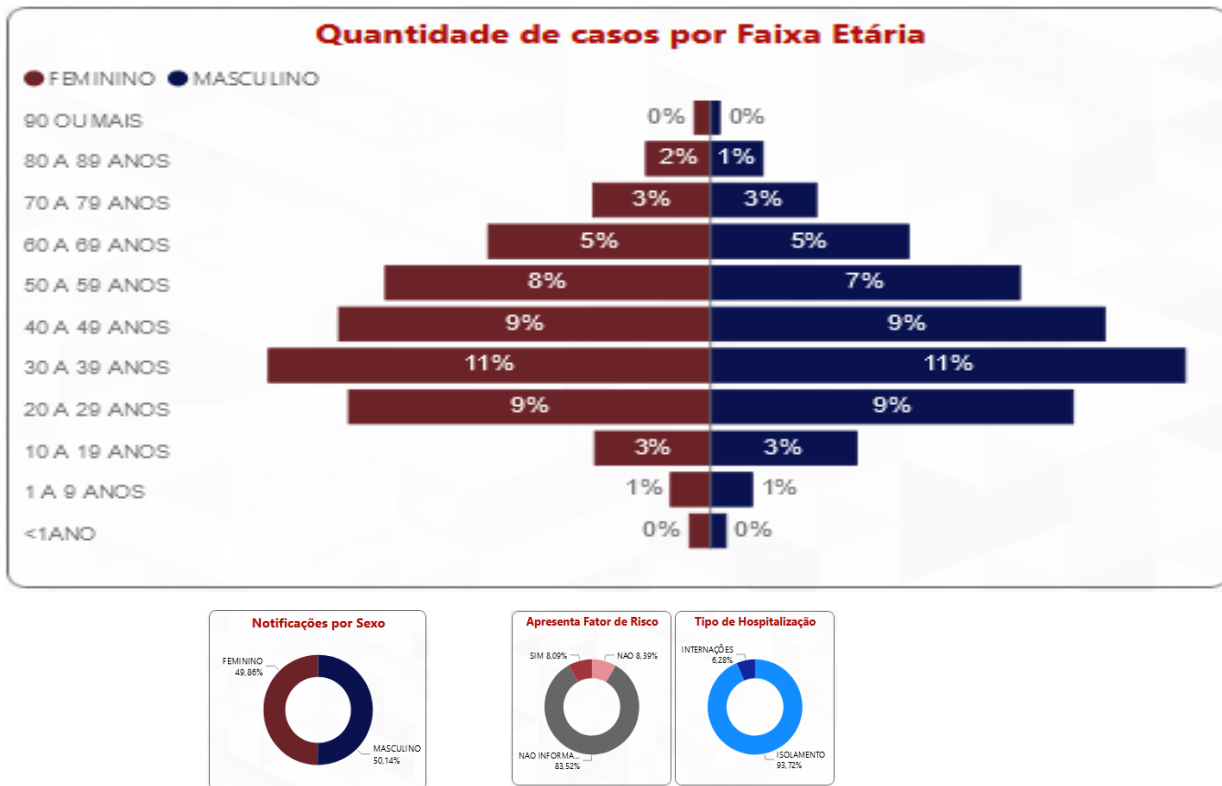

Fonte: Painel BI SES-MG, consulta em 04/08/2021.

4.2 Distribuição de e óbitos confirmados por COVID-19 por sexo, idade e fator de risco

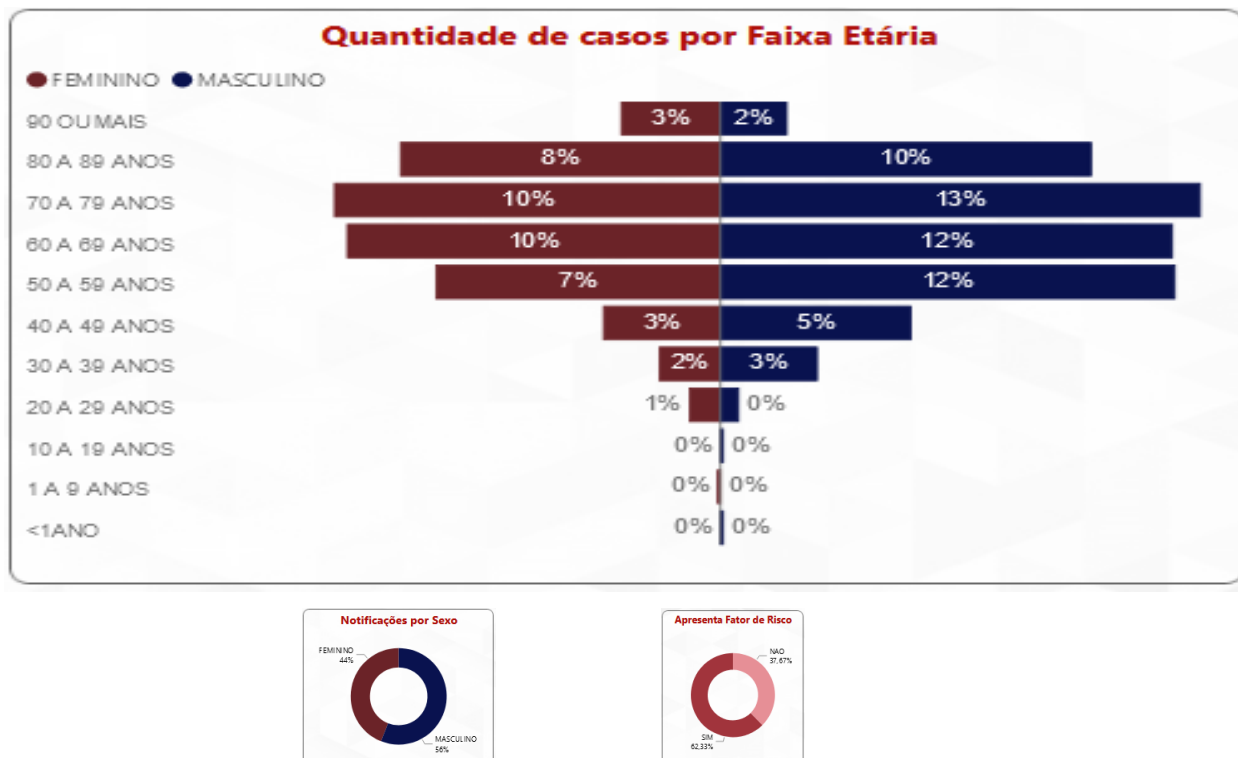

Fonte: Painel BI SES-MG, consulta em 04/08/2021

4.2 Distribuição de e óbitos confirmados por COVID-19 por sexo e idade

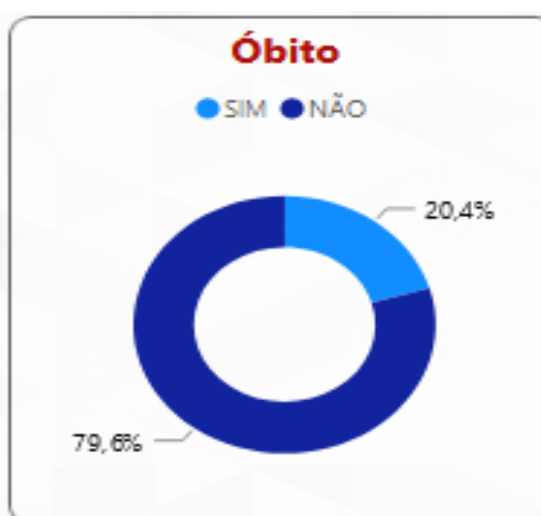
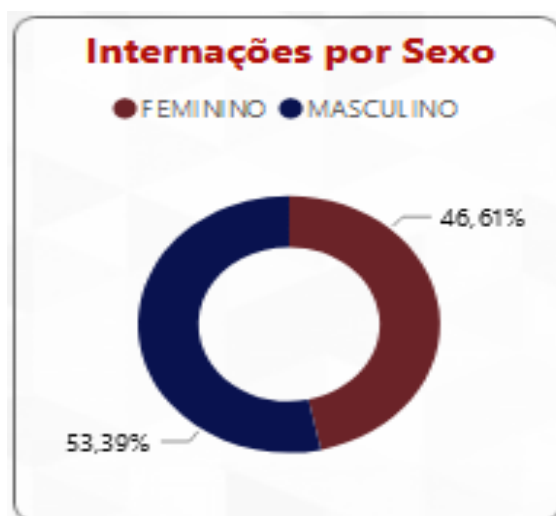
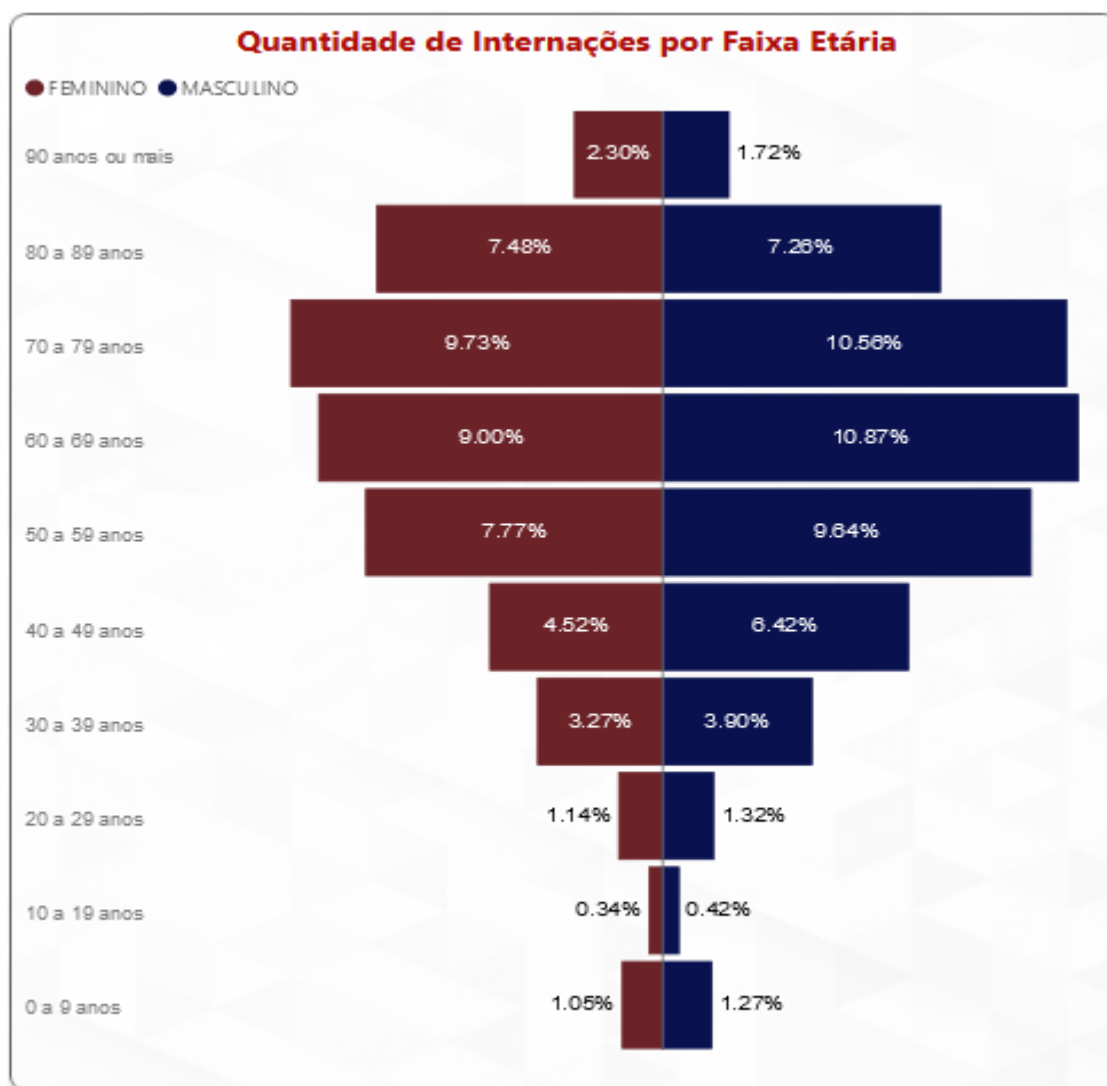

Fonte: Painel BI SES-MG, consulta em 04/08/2021

4.3 Evolução do Rt das solicitações de internação COVID na Macrorregião Centro Sul 26/3/2020 a 02/08/2021.

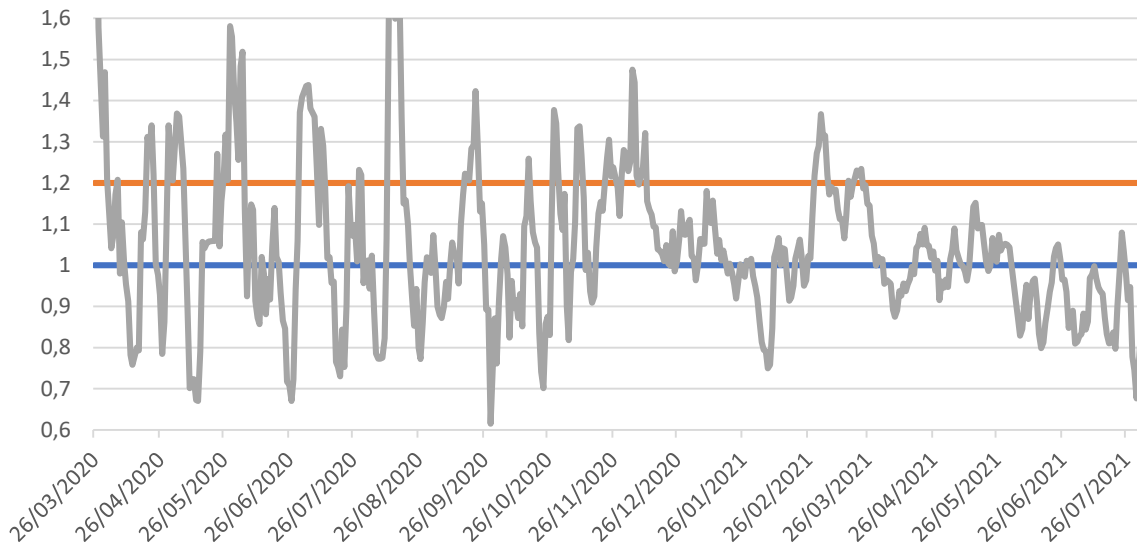

Fonte: SES-MG

5. SURTOS

5.1 Distribuição dos surtos de Síndrome Respiratória Aguda notificados e possivelmente associados ao Covid-19

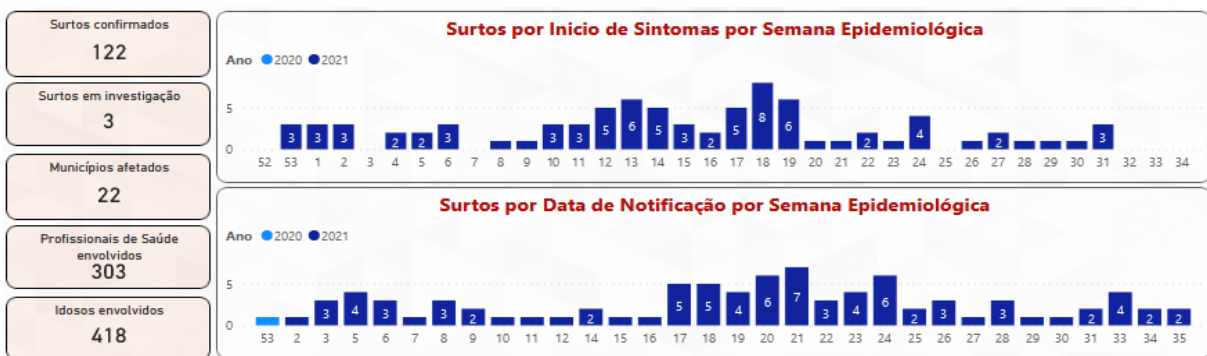

Tipo de Estabelecimento	Surtos	Casos Confirmados	Número de Expostos	SRAG	Óbitos
EMPRESA	46	541	1.616	9	4
SERVICO DE SAUDE	32	399	1.451	50	24
ILPI	16	239	734	75	32
UNIDADE PRISIONAL	7	116	345	1	1
NAO INFORMADO	5	47	79	0	0
SERVICOS PUBLICOS	5	38	183	6	0
	3	76			
COMUNIDADE RELIGIOSA	2	32			
ESCOLA	2	244	1.304	0	0
SEGURANCA PUBLICA	2	24	204	0	0
APAC	1	36	36	0	0
SERVICO DE ACOLHIMENTO	1	5	14	0	0
Total	122	1.797	5.966	141	61

Fonte: SES-MG, consulta em 24/08/2021.

6. SINDROME RESPIRATÓRIA AGUDA GRAVE - SRAG

6.1 Casos notificados de SRAG em residentes por semana epidemiológica de 2020/2021 e microrregião de notificação.

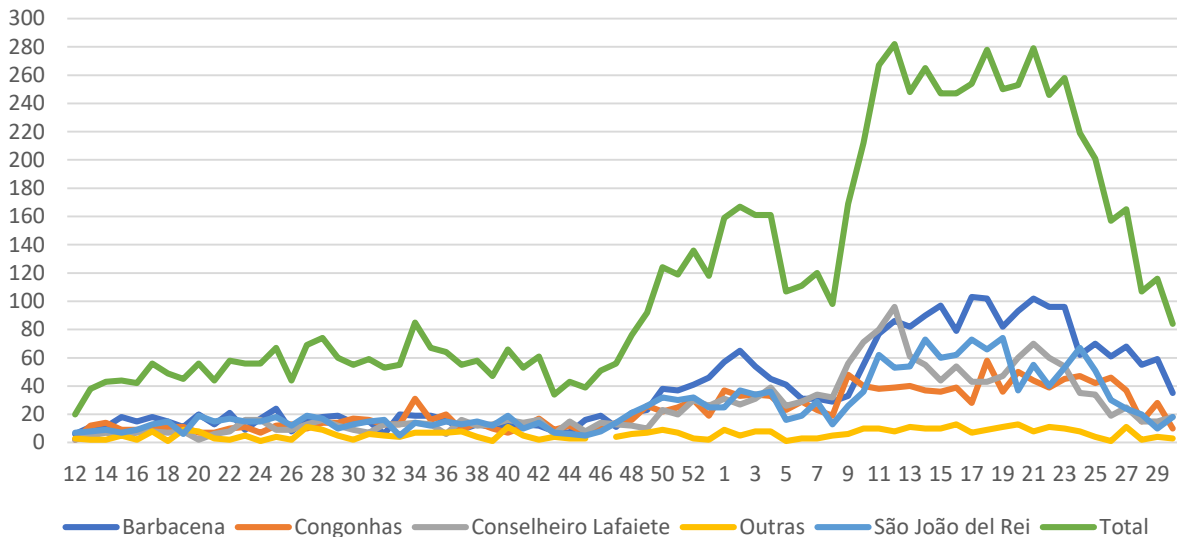

6.2 Óbitos nos casos notificados de SRAG em residentes da macrorregião Centro Sul por semana epidemiológica e microrregião de notificação, 2020/2021.

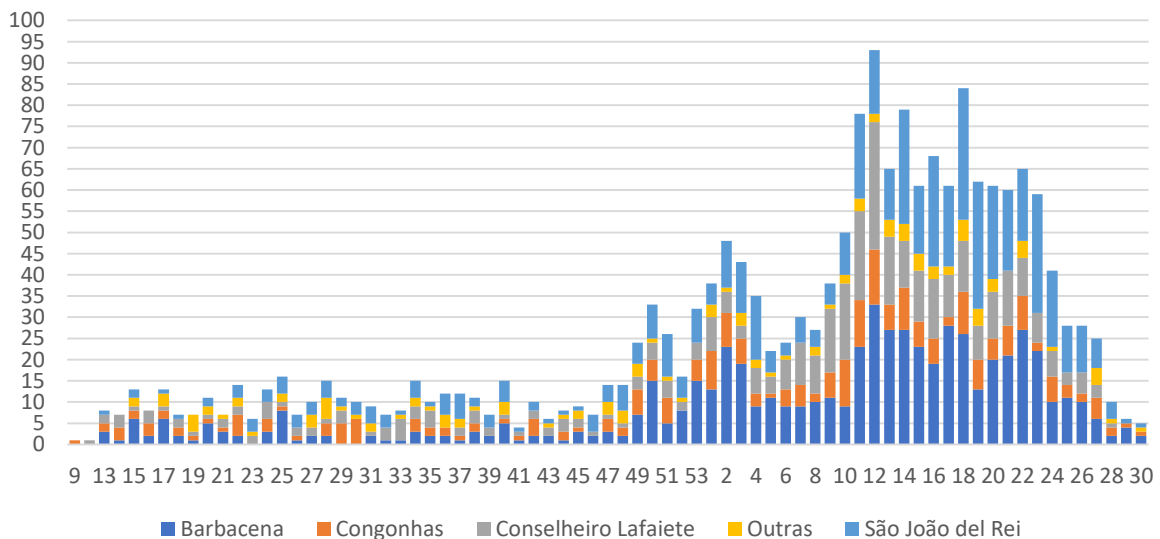

7. RESULTADOS LABORATORIAIS - RT-PCR - MACRORREG. CENTRO SUL 2020/21

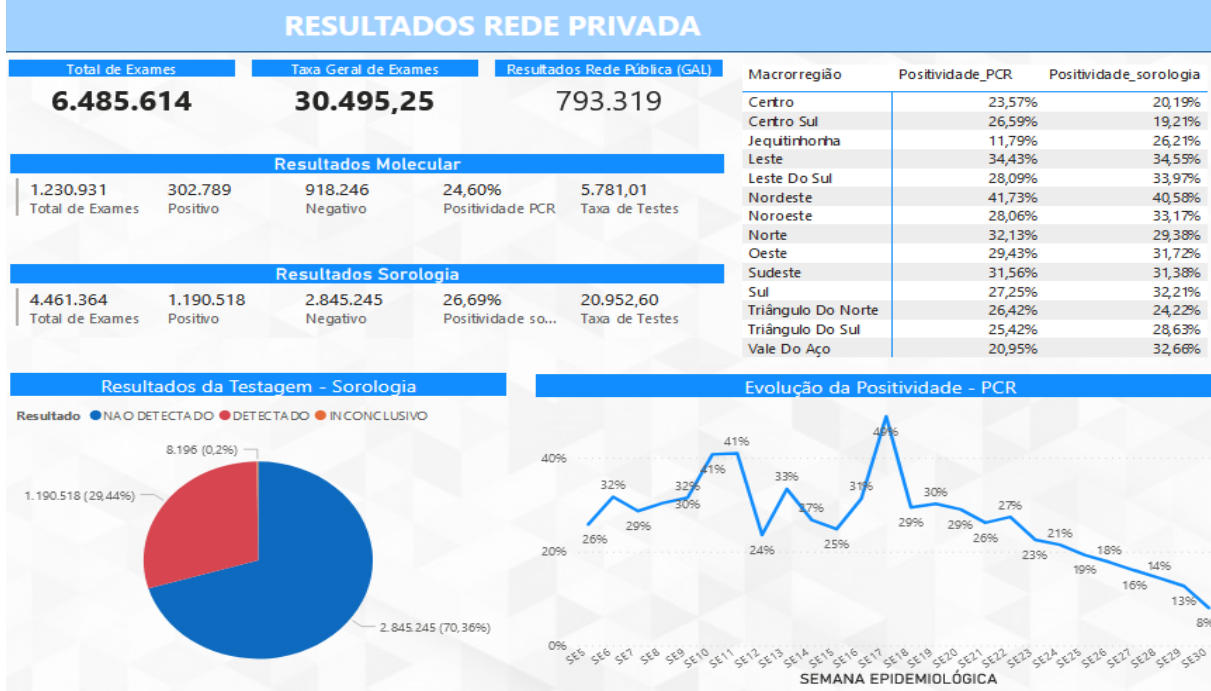
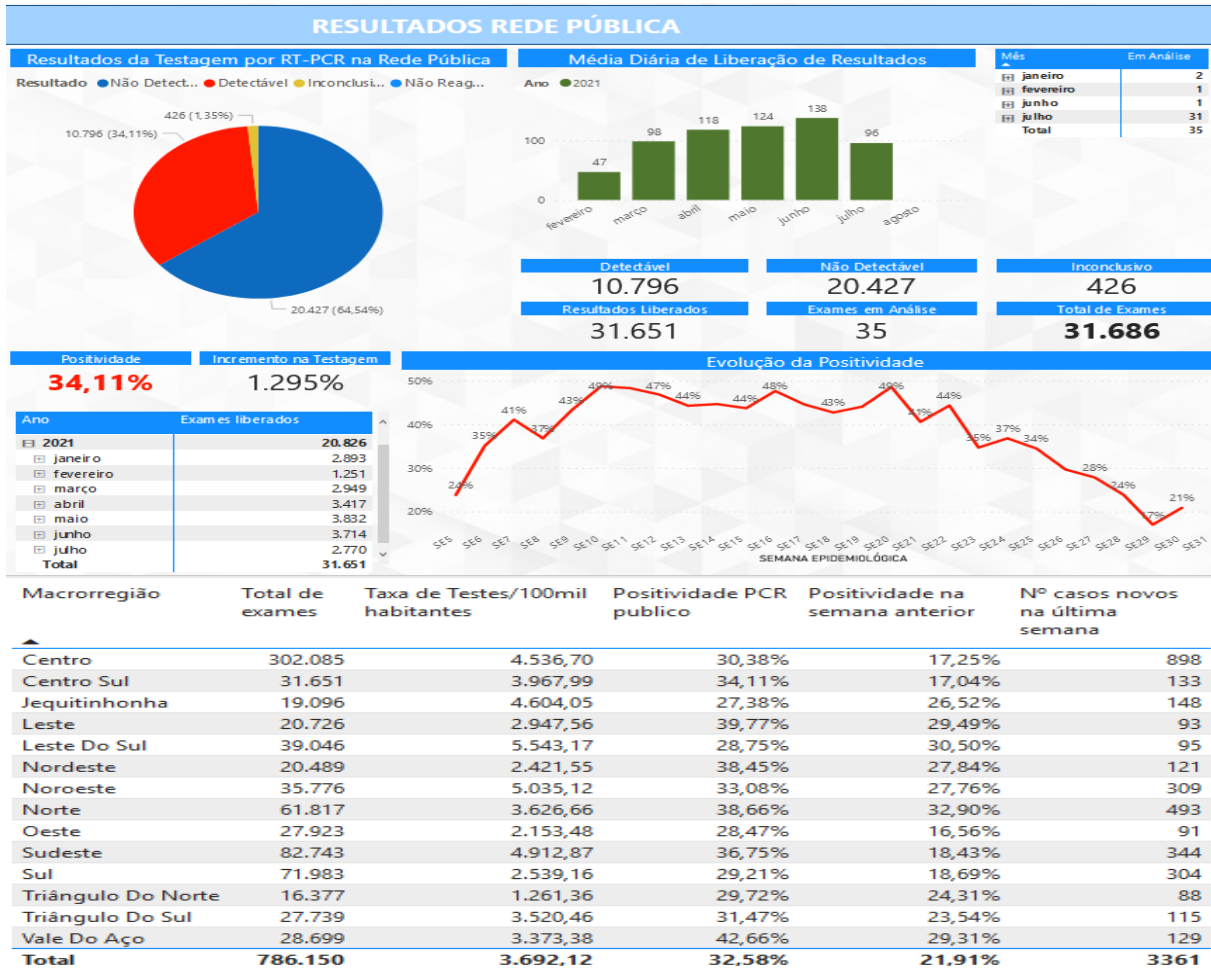

FONTE: SES MG 02/08/2021
Nota: Dados sujeitos à alteração.

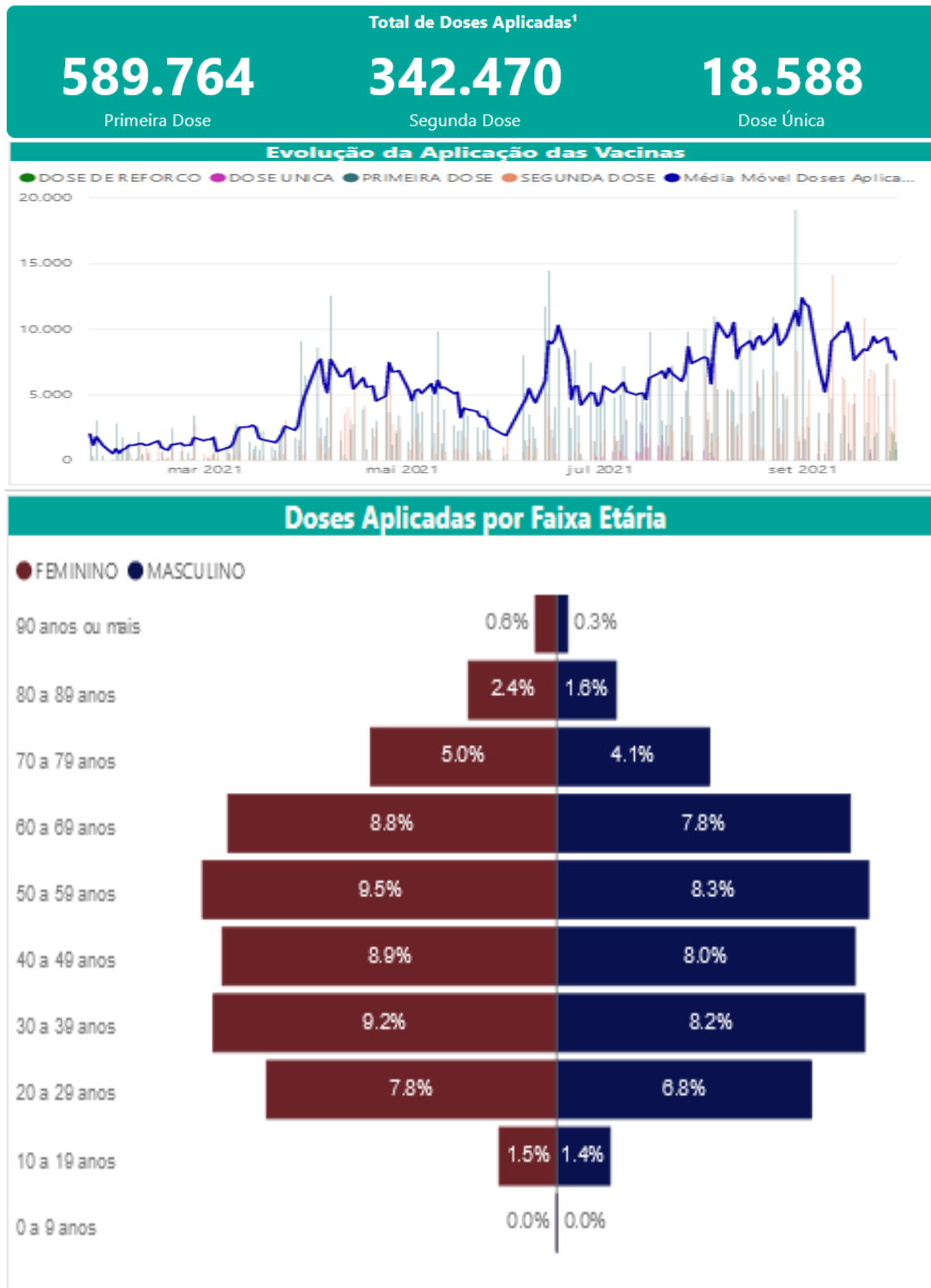
8. SITUAÇÃO VACINAL MACRORREGIÃO CENTRO SUL-MG, 2021.

FONTE: SES MG 01/10/2021

Nota: Dados sujeitos à alteração