

BOLETIM

ESPECIAL

Macrorregião

Centro Sul

SRS Barbacena

GRS São João del Rei

Número 36

Governador do Estado de Minas Gerais

Romeu Zema Neto

Secretário de Estado de Saúde de Minas Gerais

Fábio Baccheretti Vitor

Secretário de Estado Adjunto

André Luiz Moreira dos Anjos

Chefia de Gabinete**Assessora de Comunicação Social****Subsecretaria de Políticas e Ações de Saúde**

Marcilio Dias Magalhães

Subsecretaria de Regulação do Acesso a Serviços e Insumos de Saúde

Juliana Ávila Teixeira

Subsecretaria de Inovação e Logística em Saúde

André de Andrade Ranieri

Subsecretaria de Gestão Regional

Darlan Venâncio Thomaz Pereira

Subsecretaria de Vigilância em Saúde

Janaina Passos de Paula

Dirigentes das Regionais de Saúde

Hérica Vieira Santos

Edwalda Maria Carvalho de Assumpção

Equipe das Regionais de Saúde

Daniela Lucas Evangelista Siqueira, Fabíola Anklin Ribas, Angélica Atala Lombelo Campos, Márcio Heitor Stelmo da Silva, Flávio Raimundo Soares, Silvania de Roman Carvalho, Ana Cristina dos Santos, Elisiane Rodrigues dos Santos, Fernando José da Silva, Renato Soares dos Reis, Tatiana Resende Carvalho, Tatiana de Matos Corrêa Canêdo, Ângela Maria Goulart Baptista, Edna Lúcia Cardozo Martin, Jaqueline das Mercês Teixeira, Jefferson Rodrigo Silveira

Apresentação

Este boletim tem como objetivo descrever os aspectos epidemiológicos e assistenciais relacionados aos casos de COVID-19 na macrorregião de saúde Centro Sul de Minas Gerais que compreende a Superintendência Regional de Saúde de Barbacena e Gerência Regional de Saúde de São João del Rei e orientar as ações de vigilância, prevenção e controle.

1. SITUAÇÃO DA COVID-19 NO MUNDO, BRASIL E MINAS GERAIS

1.1 Situação no Mundo: Total de casos e óbitos distribuídos por semana epidemiológica.

226,236,577

confirmed cases

4,654,548

deaths

Source: World Health Organization

Data may be incomplete for the current day or week.

Americas

87,208,536

confirmed

Europe

67,798,955

confirmed

South-East Asia

42,316,882

confirmed

Eastern Mediterranean

15,352,726

confirmed

Western Pacific

7,704,305

confirmed

Africa

5,854,409

confirmed

Source: World Health Organization

Data may be incomplete for the current day or week.

Americas

2,157,081

deaths

Europe

1,305,374

deaths

South-East Asia

665,427

deaths

Eastern Mediterranean

280,586

deaths

Africa

141,289

deaths

Western Pacific

104,778

deaths

Source: World Health Organization

Data may be incomplete for the current day or week.

Fonte: <https://covid19.who.int/> consultado em 17/09/2021

1.2 Situação no Brasil: Casos confirmados, óbitos e SRAG segundo semana epidemiológica.

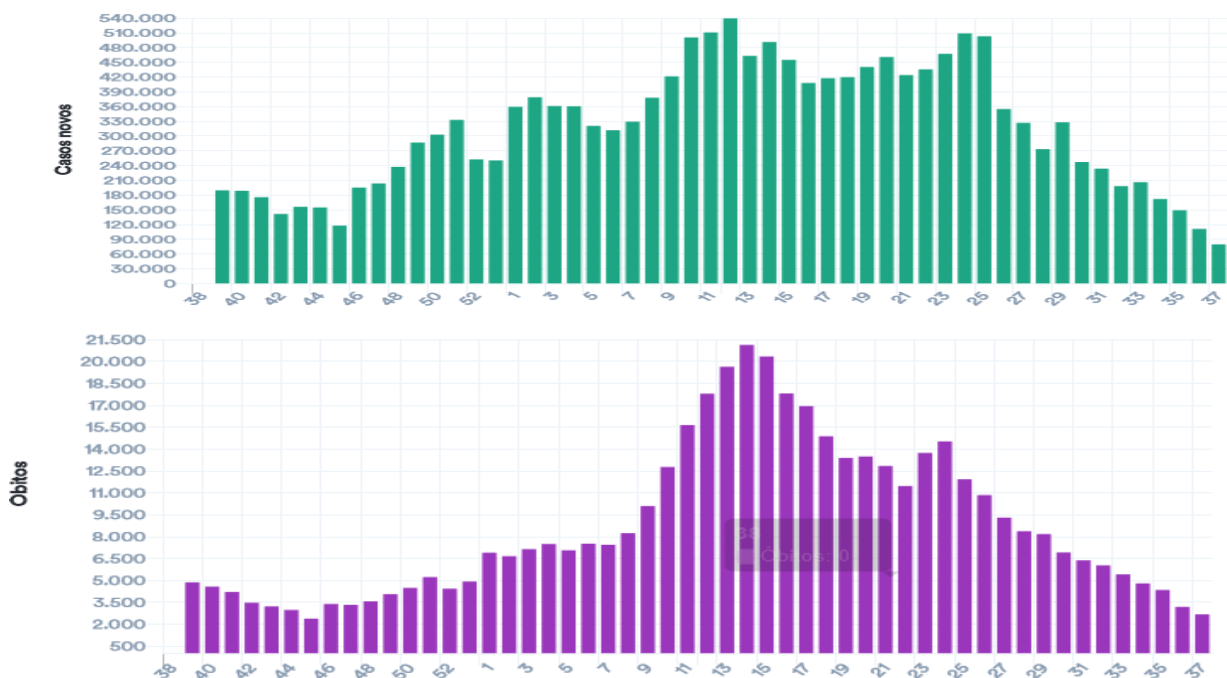

Fonte: <https://covid.saude.gov.br/atualizado-em-17/09/2021-18:00>

1.3 Situação Comparada Estados Brasileiros. Casos e óbitos por dia no Brasil.

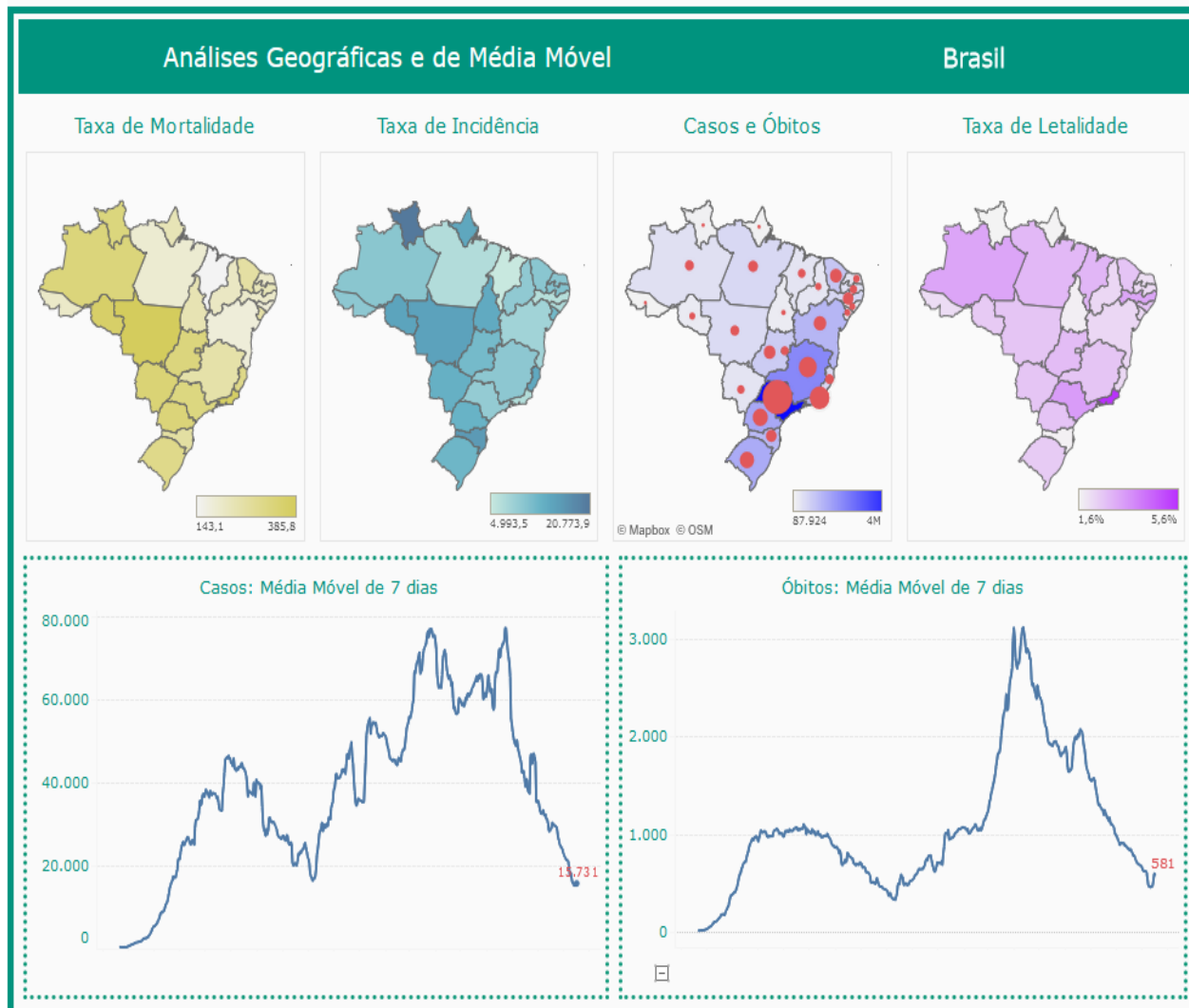

Fonte: <https://www.conass.org.br/painelconasscovid19/> atualizado em 17/09/2021 18:00

Tabela - Indicadores COVID em diversas abrangências geográficas, 2020/2021.

Local	Casos	Óbitos	Letalidade	Incidência /100mil hab.	Mortalidade /100mil hab.
Mundo	226.236.577	4.654.548	2,06%	2.901,7	59,7
Brasil	21.069.017	589.240	2,80%	10.025,8	280,4
Região Sudeste	8.167.068	278.585	3,41%	9.241,8	315,2
Minas Gerais	2.106.357	53.899	2,56%	9.950,3	254,6
M. Centro Sul	70.600	1.581	2,24%	8.925,7	199,9

Fonte: OMS, MS, SES-MG, consulta em 17/09/2021 18:00

2. CENÁRIO DA MACRORREGIÃO

2.1 Distribuição dos casos e óbitos por COVID-19 por microrregião integrante.

Distribuição de população, casos, óbitos, incidência, mortalidade e letalidade por COVID-19 na Macrorregião Centro Sul, 2020/2021.

Microrregião / município	População	Casos	Óbitos	Incidência	Mortalidade	Letalidade
Microrregião BARBACENA	238.637	15632	484	6550,5	202,8	3,10%
ALFREDO VASCONCELOS	6.907	625	13	9048,8	188,2	2,08%
ALTO RIO DOCE	11.000	569	29	5172,7	263,6	5,10%
ANTONIO CARLOS	11.445	818	17	7147,2	148,5	2,08%
BARBACENA	137.313	9180	296	6685,5	215,6	3,22%
CAPELA NOVA	4.653	203	5	4362,8	107,5	2,46%
CARANDAI	25.501	2114	51	8289,9	200,0	2,41%
CIPOTANEA	6.787	535	23	7882,7	338,9	4,30%
DESTERRO DO MELO	2.901	162	0	5584,3	0,0	0,00%
IBERTIOGA	5.021	247	12	4919,3	239,0	4,86%
PAIVA	1.529	96	3	6278,6	196,2	3,13%
RESSAQUINHA	4.808	323	11	6718,0	228,8	3,41%
SANTA BARBARA DO TUGURIO	4.430	193	3	4356,7	67,7	1,55%
SANTA RITA DE IBITIPOCA	3.425	95	2	2773,7	58,4	2,11%
SANTANA DO GARAMBEU	2.458	62	2	2522,4	81,4	3,23%
SENHORA DOS REMEDIOS	10.459	410	17	3920,1	162,5	4,15%
Microrregião CONGONHAS	125.453	15194	206	12111,3	164,2	1,36%
CONGONHAS	54.762	8357	106	15260,6	193,6	1,27%
DESTERRO DE ENTRE RIOS	7.243	389	10	5370,7	138,1	2,57%
ENTRE RIOS DE MINAS	15.298	806	22	5268,7	143,8	2,73%
JECEABA	4.912	393	8	8000,8	162,9	2,04%
OURO BRANCO	39.500	4904	55	12415,2	139,2	1,12%
SAO BRAS DO SUACUI	3.738	345	5	9229,5	133,8	1,45%
Microrregião CONSELHEIRO LAFAIETE	186.232	18070	369	9703,0	198,1	2,04%
CARANAIBA	3.183	135	4	4241,3	125,7	2,96%
CASA GRANDE	2.257	114	4	5051,0	177,2	3,51%
CATAS ALTAS DA NORUEGA	3.641	120	4	3295,8	109,9	3,33%
CONSELHEIRO LAFAIETE	128.589	15497	277	12051,6	215,4	1,79%
CRISTIANO OTONI	5.150	469	16	9106,8	310,7	3,41%
ITAVERAVA	5.419	115	3	2122,2	55,4	2,61%
LAMIM	3.391	154	3	4541,4	88,5	1,95%
PIRANGA	17.626	604	35	3426,8	198,6	5,79%
QUELUZITO	1.939	114	5	5879,3	257,9	4,39%
RIO ESPERA	5.474	343	10	6266,0	182,7	2,92%
SANTANA DOS MONTES	3.777	121	0	3203,6	0,0	0,00%
SENHORA DE OLIVEIRA	5.786	284	8	4908,4	138,3	2,82%
Microrregião SAO JOAO DEL REI	240.651	21393	520	8889,6	216,1	2,43%
BARROSO	20.810	2076	58	9976,0	278,7	2,79%
BOM SUCESSO	17.603	1246	25	7078,3	142,0	2,01%
CONCEICAO DA BARRA DE MINAS	3.954	270	5	6828,5	126,5	1,85%
CORONEL XAVIER CHAVES	3.434	315	4	9173,0	116,5	1,27%
DORES DE CAMPOS	10.153	1126	37	11090,3	364,4	3,29%
IBITURUNA	2.989	322	1	10772,8	33,5	0,31%
LAGOA DOURADA	13.009	952	14	7318,0	107,6	1,47%
MADRE DE DEUS DE MINAS	5.098	669	11	13122,8	215,8	1,64%
NAZARENO	8.608	532	9	6180,3	104,6	1,69%
PIEIDADE DO RIO GRANDE	4.497	392	10	8716,9	222,4	2,55%
PRADOS	9.031	794	19	8791,9	210,4	2,39%
RESENDE COSTA	11.500	668	22	5808,7	191,3	3,29%
RITAPOLIS	4.604	283	13	6146,8	282,4	4,59%
SANTA CRUZ DE MINAS	8.604	807	23	9379,4	267,3	2,85%
SAO JOAO DEL REI	90.082	9074	226	10073,0	250,9	2,49%
SAO TIAGO	10.941	889	17	8125,4	155,4	1,91%
SAO VICENTE DE MINAS	7.753	363	8	4682,1	103,2	2,20%
TIRADENTES	7.981	615	18	7705,8	225,5	2,93%
Macrorregião Centro sul	790.973	70289	1579	8886,4	199,6	2,25%

Fonte: SES-MG Painel, consulta em 14/09/2021.

Distribuição dos casos de COVID-19 segundo mês e município na Macrorregião Centro Sul, 2020/2021.

Microrregião /município	Dez.	Jan.	Fev.	Mar.	Abr.	Mai	Jun.	Jul.	Ago.	Set.	Total
Microrregião BARBACENA	1162	1756	857	1265	1865	2438	2267	1163	840	250	15632
ALFREDO VASCONCELOS	59	41	20	51	81	81	161	74	30	5	625
ALTO RIO DOCE	61	27	25	47	43	36	113	90	38	4	569
ANTONIO CARLOS	71	134	45	45	68	98	161	50	49	19	818
BARBACENA	727	1102	540	624	1085	1478	1212	557	380	176	9180
CAPELA NOVA	6	24	12	31	23	38	6	6	29	13	203
CARANDAI	94	224	145	256	267	367	291	183	119	8	2114
CIPOTANEA	9	34	56	140	25	86	101	34	23	0	535
DESTERRO DO MELO	16	32	2	7	23	10	28	14	18	3	162
IBERTIOGA	11	26	0	2	34	69	79	15	9	0	247
PAIVA	16	4	0	6	11	14	4	24	11	0	96
RESSAQUINHA	14	27	2	20	113	72	32	15	15	5	323
SANTA BARBARA DO TUGURIO	30	25	1	13	32	30	20	17	16	3	193
SANTA RITA DE IBITIPOCA	13	5	0	5	4	3	7	28	24	4	95
SANTANA DO GARAMBEU	0	13	2	0	0	3	22	8	7	2	62
SENHORA DOS REMEDIOS	35	38	7	18	56	53	30	48	72	8	410
Microrregião CONGONHAS	1077	2099	1112	1919	1602	1527	1726	818	544	193	15194
CONGONHAS	706	1234	512	967	890	812	816	433	215	66	8357
DESTERRO DE ENTRE RIOS	23	114	16	35	0	86	35	9	14	10	389
ENTRE RIOS DE MINAS	34	93	89	86	127	105	84	62	34	16	806
JECEABA	2	42	20	45	48	71	91	19	19	1	393
OURO BRANCO	292	583	454	724	477	387	687	286	239	97	4904
SAO BRAS DO SUACUI	20	33	21	62	60	66	13	9	23	3	345
Microrregião CONSELHEIRO LAFAIETE	995	1821	1361	3179	2258	2302	2121	986	820	316	18070
CARANAIBA	0	10	8	56	11	8	23	1	7	3	135
CASA GRANDE	12	5	7	16	8	14	13	3	2	28	114
CATAS ALTAS DA NORUEGA	4	8	5	13	20	17	18	11	8	-2	120
CONSELHEIRO LAFAIETE	904	1643	1214	2656	1964	1894	1754	851	690	255	15497
CRISTIANO OTONI	11	20	44	137	82	43	57	10	10	6	469
ITAVERAVA	14	15	7	5	10	20	17	8	8	1	115
LAMIM	3	11	7	16	6	26	35	10	22	12	154
PIRANGA	25	60	16	36	63	168	77	40	23	4	604
QUELUZITO	7	13	23	20	7	12	17	0	1	3	114
RIO ESPERA	0	7	12	92	41	62	43	38	19	5	343
SANTANA DOS MONTES	5	7	4	36	29	7	15	7	3	0	121
SENHORA DE OLIVEIRA	10	22	14	96	17	31	52	7	27	1	284
Microrregião SÃO JOÃO DEL REI	1766	2033	754	1548	2979	4004	3339	1302	1078	576	21393
BARROSO	95	130	43	104	394	543	400	125	26	6	2076
BOM SUCESSO	34	73	52	93	183	204	368	105	19	53	1246
CONCEICAO DA BARRA DE MINAS	12	34	10	2	7	26	68	43	4	8	270
CORONEL XAVIER CHAVES	70	20	12	26	6	79	67	7	0	6	315
DORES DE CAMPOS	233	177	15	48	313	146	28	26	31	16	1126
IBITURUNA	2	9	0	126	29	76	50	19	4	1	322
LAGOA DOURADA	34	124	91	155	100	127	74	25	62	92	952
MADRE DE DEUS DE MINAS	28	72	22	8	78	192	78	24	96	19	669
NAZARENO	18	96	3	34	50	115	106	56	22	11	532
PIEIDADE DO RIO GRANDE	11	11	2	25	110	91	94	3	8	7	392
PRADOS	57	62	34	89	218	229	52	3	18	5	794
RESENDE COSTA	12	76	29	16	58	248	125	13	9	6	668
RITAPOLIS	8	66	28	15	26	64	30	17	8	7	283
SANTA CRUZ DE MINAS	111	65	28	41	170	118	128	37	28	8	807
SAO JOAO DEL REI	897	841	333	645	1142	1418	1280	643	543	227	9074
SAO TIAGO	29	66	29	44	73	157	253	91	87	32	889
SAO VICENTE DE MINAS	11	37	9	26	22	45	78	21	36	50	363
TIRADENTES	104	74	14	51	0	126	60	44	77	22	615
Macrorregião Centro Sul	5000	7709	4084	7911	8704	10271	9453	4269	3282	1335	70289

Fonte: SES-MG Painel, consulta em 14/09/2021. Valores negativos são correções de meses anteriores. Os valores totais incluem notificações desde março/2020.

Incidência de casos de COVID-19 por 100.000 habitantes segundo mês e município na Macrorregião Centro Sul, 2020/2021

Microrregião /município	Dez.	Jan.	Fev.	Mar.	Abr.	Maio	Jun.	Jul.	Ago.	Set.	Total
Microrregião BARBACENA	486,9	735,8	359,1	530,1	781,5	1021,6	950,0	487,4	352,0	104,8	6550,5
ALFREDO VASCONCELOS	854,2	593,6	289,6	738,4	1172,7	1172,7	2331,0	1071,4	434,3	72,4	9048,8
ALTO RIO DOCE	554,5	245,5	227,3	427,3	390,9	327,3	1027,3	818,2	345,5	36,4	5172,7
ANTONIO CARLOS	620,4	1170,8	393,2	393,2	594,1	856,3	1406,7	436,9	428,1	166,0	7147,2
BARBACENA	529,4	802,5	393,3	454,4	790,2	1076,4	882,7	405,6	276,7	128,2	6685,5
CAPELA NOVA	128,9	515,8	257,9	666,2	494,3	816,7	128,9	128,9	623,3	279,4	4362,8
CARANDAI	368,6	878,4	568,6	1003,9	1047,0	1439,2	1141,1	717,6	466,6	31,4	8289,9
CIPOTANEA	132,6	501,0	825,1	2062,8	368,4	1267,1	1488,1	501,0	338,9	0,0	7882,7
DESTERRO DO MELO	551,5	1103,1	68,9	241,3	792,8	344,7	965,2	482,6	620,5	103,4	5584,3
IBERTIOGA	219,1	517,8	0,0	39,8	677,2	1374,2	1573,4	298,7	179,2	0,0	4919,3
PAIVA	1046,4	261,6	0,0	392,4	719,4	915,6	261,6	1569,7	719,4	0,0	6278,6
RESSAQUINHA	291,2	561,6	41,6	416,0	2350,2	1497,5	665,6	312,0	312,0	104,0	6718,0
SANTA BARBARA DO TUGURIO	677,2	564,3	22,6	293,5	722,3	677,2	451,5	383,7	361,2	67,7	4356,7
SANTA RITA DE IBITIOCA	379,6	146,0	0,0	146,0	116,8	87,6	204,4	817,5	700,7	116,8	2773,7
SANTANA DO GARAMBEU	0,0	528,9	81,4	0,0	0,0	122,1	895,0	325,5	284,8	81,4	2522,4
SENHORA DOS REMEDIOS	334,6	363,3	66,9	172,1	535,4	506,7	286,8	458,9	688,4	76,5	3920,1
Microrregião CONGONHAS	858,5	1673,1	886,4	1529,7	1277,0	1217,2	1375,8	652,0	433,6	153,8	12111,3
CONGONHAS	1289,2	2253,4	935,0	1765,8	1625,2	1482,8	1490,1	790,7	392,6	120,5	15260,6
DESTERRO DE ENTRE RIOS	317,5	1573,9	220,9	483,2	0,0	1187,4	483,2	124,3	193,3	138,1	5370,7
ENTRE RIOS DE MINAS	222,3	607,9	581,8	562,2	830,2	686,4	549,1	405,3	222,3	104,6	5268,7
JECEABA	40,7	855,0	407,2	916,1	977,2	1445,4	1852,6	386,8	386,8	20,4	8000,8
OURO BRANCO	739,2	1475,9	1149,4	1832,9	1207,6	979,7	1739,2	724,1	605,1	245,6	12415,2
SAO BRAS DO SUACUI	535,0	882,8	561,8	1658,6	1605,1	1765,7	347,8	240,8	615,3	80,3	9229,5
Microrregião CONSELHEIRO LAFAIETE	534,3	977,8	730,8	1707,0	1212,5	1236,1	1138,9	529,4	440,3	169,7	9703,0
CARANAIBA	0,0	314,2	251,3	1759,3	345,6	251,3	722,6	31,4	219,9	94,3	4241,3
CASA GRANDE	531,7	221,5	310,1	708,9	354,5	620,3	576,0	132,9	88,6	1240,6	5051,0
CATAS ALTAS DA NORUEGA	109,9	219,7	137,3	357,0	549,3	466,9	494,4	302,1	219,7	-54,9	3295,8
CONSELHEIRO LAFAIETE	703,0	1277,7	944,1	2065,5	1527,3	1472,9	1364,0	661,8	536,6	198,3	12051,6
CRISTIANO OTONI	213,6	388,3	854,4	2660,2	1592,2	835,0	1106,8	194,2	194,2	116,5	9106,8
ITAVERAVA	258,4	276,8	129,2	92,3	184,5	369,1	313,7	147,6	147,6	18,5	2122,2
LAMIM	88,5	324,4	206,4	471,8	176,9	766,7	1032,1	294,9	648,8	353,9	4541,4
PIRANGA	141,8	340,4	90,8	204,2	357,4	953,1	436,9	226,9	130,5	22,7	3426,8
QUELUZITO	361,0	670,4	1186,2	1031,5	361,0	618,9	876,7	0,0	51,6	154,7	5879,3
RIO ESPERA	0,0	127,9	219,2	1680,7	749,0	1132,6	785,5	694,2	347,1	91,3	6266,0
SANTANA DOS MONTES	132,4	185,3	105,9	953,1	767,8	185,3	397,1	185,3	79,4	0,0	3203,6
SENHORA DE OLIVEIRA	172,8	380,2	242,0	1659,2	293,8	535,8	898,7	121,0	466,6	17,3	4908,4
Microrregião SÃO JOÃO DEL REI	733,8	844,8	313,3	643,3	1237,9	1663,8	1387,5	541,0	448,0	239,4	8889,6
BARROSO	456,5	624,7	206,6	499,8	1893,3	2609,3	1922,2	600,7	124,9	28,8	9976,0
BOM SUCESSO	193,1	414,7	295,4	528,3	1039,6	1158,9	2090,6	596,5	107,9	301,1	7078,3
CONCEICAO DA BARRA DE MINAS	303,5	859,9	252,9	50,6	177,0	657,6	1719,8	1087,5	101,2	202,3	6828,5
CORONEL XAVIER CHAVES	2038,4	582,4	349,4	757,1	174,7	2300,5	1951,1	203,8	0,0	174,7	9173,0
DORES DE CAMPOS	2294,9	1743,3	147,7	472,8	3082,8	1438,0	275,8	256,1	305,3	157,6	11090,3
IBITURUNA	66,9	301,1	0,0	4215,5	970,2	2542,7	1672,8	635,7	133,8	33,5	10772,8
LAGOA DOURADA	261,4	953,2	699,5	1191,5	768,7	976,2	568,8	192,2	476,6	707,2	7318,0
MADRE DE DEUS DE MINAS	549,2	1412,3	431,5	156,9	1530,0	3766,2	1530,0	470,8	1883,1	372,7	13122,8
NAZARENO	209,1	1115,2	34,9	395,0	580,9	1336,0	1231,4	650,6	255,6	127,8	6180,3
PIEDADE DO RIO GRANDE	244,6	244,6	44,5	555,9	2446,1	2023,6	2090,3	66,7	177,9	155,7	8716,9
PRADOS	631,2	686,5	376,5	985,5	2413,9	2535,7	575,8	33,2	199,3	55,4	8791,9
RESENDE COSTA	104,3	660,9	252,2	139,1	504,3	2156,5	1087,0	113,0	78,3	52,2	5808,7
RITAPOLIS	173,8	1433,5	608,2	325,8	564,7	1390,1	651,6	369,2	173,8	152,0	6146,8
SANTA CRUZ DE MINAS	1290,1	755,5	325,4	476,5	1975,8	1371,5	1487,7	430,0	325,4	93,0	9379,4
SAO JOAO DEL REI	995,8	933,6	369,7	716,0	1267,7	1574,1	1420,9	713,8	602,8	252,0	10073,0
SAO TIAGO	265,1	603,2	265,1	402,2	667,2	1435,0	2312,4	831,7	795,2	292,5	8125,4
SAO VICENTE DE MINAS	141,9	477,2	116,1	335,4	283,8	580,4	1006,1	270,9	464,3	644,9	4682,1
TIRADENTES	1303,1	927,2	175,4	639,0	0,0	1578,7	751,8	551,3	964,8	275,7	7705,8
Macrorregião Centro Sul	632,1	974,6	516,3	1000,2	1100,4	1298,5	1195,1	539,7	414,9	168,8	8886,4

Fonte: SES-MG Painel, consulta em 14/09/2021. Valores negativos são correções de meses anteriores. Os valores totais incluem notificações desde março/2020.

Nº 36 Semana Epidemiológica 36

Data da atualização: 17/09/2021

Distribuição dos casos de COVID-19 segundo semana epidemiológica e município na Macrorregião Centro Sul, 2021.

Microrregião /município	26	27	28	29	30	31	32	33	34	35	36
Microrregião BARBACENA	340	370	248	234	186	184	205	207	135	183	96
ALFREDO VASCONCELOS	28	20	27	7	5	5	6	7	11	5	1
ALTO RIO DOCE	7	34	14	17	21	0	15	8	0	17	2
ANTONIO CARLOS	22	11	20	4	7	6	9	15	17	4	11
BARBACENA	192	170	86	147	79	105	73	72	51	126	59
CAPELA NOVA	2	3	0	1	0	0	10	8	11	8	4
CARANDAI	34	83	47	26	27	19	40	41	19	6	2
CIPOTANEA	29	12	7	5	4	7	9	7	0	0	0
DESTERRO DO MELO	2	1	4	0	7	6	6	5	1	0	0
IBERTIOGA	5	10	0	3	0	3	4	1	1	0	0
PAIVA	0	0	10	2	12	3	5	2	1	0	0
RESSAQUINHA	0	2	1	7	5	6	3	4	0	3	4
SANTA BARBARA DO TUGURIO	5	3	9	0	3	1	3	8	1	6	0
SANTA RITA DE IBITIPOCA	6	10	10	1	2	11	6	4	1	2	4
SANTANA DO GARAMBEU	4	2	1	2	2	1	2	0	4	0	2
SENHORA DOS REMEDIOS	4	9	12	12	12	11	14	25	17	6	7
Microrregião CONGONHAS	273	209	188	160	158	139	138	101	136	118	80
CONGONHAS	141	129	90	74	90	66	45	30	68	44	28
DESTERRO DE ENTRE RIOS	3	0	3	5	1	3	9	0	2	7	2
ENTRE RIOS DE MINAS	32	12	16	15	0	5	9	6	10	6	10
JECEABA	15	3	4	3	5	4	4	6	4	1	0
OURO BRANCO	77	63	74	62	60	56	61	56	49	58	37
SAO BRAS DO SUACUI	5	2	1	1	2	5	10	3	3	2	3
Microrregião CONSELHEIRO LAFAIETE	260	362	207	174	142	187	157	239	175	199	107
CARANAIBA	2	-1	1	0	0	1	0	0	2	6	1
CASA GRANDE	0	0	1	1	1	0	0	0	2	26	2
CATAS ALTAS DA NORUEGA	1	2	2	4	2	5	0	1	2	0	-2
CONSELHEIRO LAFAIETE	207	340	175	130	132	156	130	213	138	150	91
CRISTIANO OTONI	8	3	0	5	2	2	3	1	3	3	4
ITAVERAVA	5	0	5	2	0	1	5	1	1	0	0
LAMIM	1	4	0	4	2	1	3	8	7	9	6
PIRANGA	6	10	11	15	1	15	3	3	2	2	2
QUELUZITO	1	0	0	0	0	1	0	0	0	0	3
RIO ESPERA	22	3	7	5	2	1	0	1	17	1	0
SANTANA DOS MONTES	0	0	3	4	0	0	2	0	1	0	0
SENHORA DE OLIVEIRA	7	1	2	4	0	4	11	11	0	2	0
Microrregião SÃO JOÃO DEL REI	468	358	284	217	218	188	222	252	326	327	268
BARROSO	57	38	24	16	13	9	3	6	8	4	2
BOM SUCESSO	49	18	35	19	7	10	6	3	0	20	33
CONCEICAO DA BARRA DE MINAS	10	5	9	6	21	3	0	3	2	-2	5
CORONEL XAVIER CHAVES	2	5	1	0	1	0	0	-1	2	3	2
DORES DE CAMPOS	4	8	8	5	2	13	10	1	6	3	12
IBITURUNA	17	9	1	2	0	3	1	0	0	1	0
LAGOA DOURADA	11	10	1	1	2	0	4	5	36	53	44
MADRE DE DEUS DE MINAS	3	6	7	6	5	14	23	37	17	13	8
NAZARENO	19	18	15	7	4	3	7	6	5	3	4
PIEDADE DO RIO GRANDE	10	2	0	0	0	0	0	0	3	6	6
PRADOS	2	0	0	0	3	1	12	0	2	4	4
RESENDE COSTA	10	4	2	4	1	0	3	3	2	5	2
RITAPOLIS	8	4	5	1	1	2	1	0	4	7	1
SANTA CRUZ DE MINAS	4	6	19	3	5	3	8	12	5	0	6
SAO JOAO DEL REI	232	185	131	103	123	95	96	111	188	140	96
SAO TIAGO	14	15	20	35	19	19	12	37	19	21	11
SAO VICENTE DE MINAS	15	13	1	0	4	2	8	8	13	31	24
TIRADENTES	1	12	5	9	7	11	28	21	14	15	8
Macrorregião Centro Sul	1341	1299	927	785	704	698	722	799	772	827	551

Fonte: SES-MG Painel, consulta em 14/09/2021 Nota: Valores negativos são correções de semanas anteriores.

Nº 36 Semana Epidemiológica 36

Data da atualização: 17/09/2021

Incidência dos casos de COVID-19 segundo semana epidemiológica e município na Macrorregião Centro Sul, 2021.											
Microrregião /município	26	27	28	29	30	31	32	33	34	35	36
Microrregião BARBACENA	142,5	155,0	103,9	98,1	77,9	77,1	85,9	86,7	56,6	76,7	40,2
ALFREDO VASCONCELOS	405,4	289,6	390,9	101,3	72,4	72,4	86,9	101,3	159,3	72,4	14,5
ALTO RIO DOCE	63,6	309,1	127,3	154,5	190,9	0,0	136,4	72,7	0,0	154,5	18,2
ANTONIO CARLOS	192,2	96,1	174,7	34,9	61,2	52,4	78,6	131,1	148,5	34,9	96,1
BARBACENA	139,8	123,8	62,6	107,1	57,5	76,5	53,2	52,4	37,1	91,8	43,0
CAPELA NOVA	43,0	64,5	0,0	21,5	0,0	0,0	214,9	171,9	236,4	171,9	86,0
CARANDAI	133,3	325,5	184,3	102,0	105,9	74,5	156,9	160,8	74,5	23,5	7,8
CIPOTANEA	427,3	176,8	103,1	73,7	58,9	103,1	132,6	103,1	0,0	0,0	0,0
DESTERRO DO MELO	68,9	34,5	137,9	0,0	241,3	206,8	206,8	172,4	34,5	0,0	0,0
IBERTIOGA	99,6	199,2	0,0	59,7	0,0	59,7	79,7	19,9	19,9	0,0	0,0
PAIVA	0,0	0,0	654,0	130,8	784,8	196,2	327,0	130,8	65,4	0,0	0,0
RESSAQUINHA	0,0	41,6	20,8	145,6	104,0	124,8	62,4	83,2	0,0	62,4	83,2
SANTA BARBARA DO TUGURIO	112,9	67,7	203,2	0,0	67,7	22,6	67,7	180,6	22,6	135,4	0,0
SANTA RITA DE IBITIOCA	175,2	292,0	292,0	29,2	58,4	321,2	175,2	116,8	29,2	58,4	116,8
SANTANA DO GARAMBEU	162,7	81,4	40,7	81,4	81,4	40,7	81,4	0,0	162,7	0,0	81,4
SENHORA DOS REMEDIOS	38,2	86,1	114,7	114,7	114,7	105,2	133,9	239,0	162,5	57,4	66,9
Microrregião CONGONHAS	217,6	166,6	149,9	127,5	125,9	110,8	110,0	80,5	108,4	94,1	63,8
CONGONHAS	257,5	235,6	164,3	135,1	164,3	120,5	82,2	54,8	124,2	80,3	51,1
DESTERRO DE ENTRE RIOS	41,4	0,0	41,4	69,0	13,8	41,4	124,3	0,0	27,6	96,6	27,6
ENTRE RIOS DE MINAS	209,2	78,4	104,6	98,1	0,0	32,7	58,8	39,2	65,4	39,2	65,4
JECEABA	305,4	61,1	81,4	61,1	101,8	81,4	81,4	122,1	81,4	20,4	0,0
OURO BRANCO	194,9	159,5	187,3	157,0	151,9	141,8	154,4	141,8	124,1	146,8	93,7
SAO BRAS DO SUACUI	133,8	53,5	26,8	26,8	53,5	133,8	267,5	80,3	80,3	53,5	80,3
Microrregião CONSELHEIRO LAFAIETE	139,6	194,4	111,2	93,4	76,2	100,4	84,3	128,3	94,0	106,9	57,5
CARANAIBA	62,8	-31,4	31,4	0,0	0,0	31,4	0,0	0,0	62,8	188,5	31,4
CASA GRANDE	0,0	0,0	44,3	44,3	44,3	0,0	0,0	0,0	88,6	1152,0	88,6
CATAS ALTAS DA NORUEGA	27,5	54,9	54,9	109,9	54,9	137,3	0,0	27,5	54,9	0,0	-54,9
CONSELHEIRO LAFAIETE	161,0	264,4	136,1	101,1	102,7	121,3	101,1	165,6	107,3	116,7	70,8
CRISTIANO OTONI	155,3	58,3	0,0	97,1	38,8	38,8	58,3	19,4	58,3	58,3	77,7
ITAVERAVA	92,3	0,0	92,3	36,9	0,0	18,5	92,3	18,5	18,5	0,0	0,0
LAMIM	29,5	118,0	0,0	118,0	59,0	29,5	88,5	235,9	206,4	265,4	176,9
PIRANGA	34,0	56,7	62,4	85,1	5,7	85,1	17,0	17,0	11,3	11,3	11,3
QUELUZITO	51,6	0,0	0,0	0,0	0,0	51,6	0,0	0,0	0,0	0,0	154,7
RIO ESPERA	401,9	54,8	127,9	91,3	36,5	18,3	0,0	18,3	310,6	18,3	0,0
SANTANA DOS MONTES	0,0	0,0	79,4	105,9	0,0	0,0	53,0	0,0	26,5	0,0	0,0
SENHORA DE OLIVEIRA	121,0	17,3	34,6	69,1	0,0	69,1	190,1	190,1	0,0	34,6	0,0
Microrregião SÃO JOÃO DEL REI	194,5	148,8	118,0	90,2	90,6	78,1	92,2	104,7	135,5	135,9	111,4
BARROSO	273,9	182,6	115,3	76,9	62,5	43,2	14,4	28,8	38,4	19,2	9,6
BOM SUCESSO	278,4	102,3	198,8	107,9	39,8	56,8	34,1	17,0	0,0	113,6	187,5
CONCEICAO DA BARRA DE MINAS	252,9	126,5	227,6	151,7	531,1	75,9	0,0	75,9	50,6	-50,6	126,5
CORONEL XAVIER CHAVES	58,2	145,6	29,1	0,0	29,1	0,0	0,0	-29,1	58,2	87,4	58,2
DORES DE CAMPOS	39,4	78,8	78,8	49,2	19,7	128,0	98,5	9,8	59,1	29,5	118,2
IBITURUNA	568,8	301,1	33,5	66,9	0,0	100,4	33,5	0,0	0,0	33,5	0,0
LAGOA DOURADA	84,6	76,9	7,7	7,7	15,4	0,0	30,7	38,4	276,7	407,4	338,2
MADRE DE DEUS DE MINAS	58,8	117,7	137,3	117,7	98,1	274,6	451,2	725,8	333,5	255,0	156,9
NAZARENO	220,7	209,1	174,3	81,3	46,5	34,9	81,3	69,7	58,1	34,9	46,5
PIEDADE DO RIO GRANDE	222,4	44,5	0,0	0,0	0,0	0,0	0,0	0,0	66,7	133,4	133,4
PRADOS	22,1	0,0	0,0	0,0	33,2	11,1	132,9	0,0	22,1	44,3	44,3
RESENDE COSTA	87,0	34,8	17,4	34,8	8,7	0,0	26,1	26,1	17,4	43,5	17,4
RITAPOLIS	173,8	86,9	108,6	21,7	21,7	43,4	21,7	0,0	86,9	152,0	21,7
SANTA CRUZ DE MINAS	46,5	69,7	220,8	34,9	58,1	34,9	93,0	139,5	58,1	0,0	69,7
SAO JOAO DEL REI	257,5	205,4	145,4	114,3	136,5	105,5	106,6	123,2	208,7	155,4	106,6
SAO TIAGO	128,0	137,1	182,8	319,9	173,7	173,7	109,7	338,2	173,7	191,9	100,5
SAO VICENTE DE MINAS	193,5	167,7	12,9	0,0	51,6	25,8	103,2	103,2	167,7	399,8	309,6
TIRADENTES	12,5	150,4	62,6	112,8	87,7	137,8	350,8	263,1	175,4	187,9	100,2
Macrorregião Centro Sul	169,5	164,2	117,2	99,2	89,0	88,2	91,3	101,0	97,6	104,6	69,7

Fonte: SES-MG Painel, consulta em 14/09/2021. Nota: Valores negativos são correções de semanas anteriores.

Distribuição dos óbitos por COVID-19 segundo mês e município na Macrorregião Centro Sul, 2020/2021.

Microrregião /município	Dez.	Jan.	Fev.	Mar.	Abr.	Mai	Jun.	Jul.	Ago.	Set.	Total
Microrregião BARBACENA	17	55	34	42	99	81	68	34	16	4	484
ALFREDO VASCONCELOS	1	2	1	0	5	2	0	1	0	0	13
ALTO RIO DOCE	5	5	3	5	3	0	4	1	2	-1	29
ANTONIO CARLOS	0	2	2	0	2	4	4	0	0	1	17
BARBACENA	8	33	20	23	65	53	35	25	10	1	296
CAPELA NOVA	0	1	0	0	1	1	1	0	0	0	5
CARANDAI	1	2	3	8	11	8	12	3	0	0	51
CIPOTANEA	0	3	5	4	2	1	5	0	0	2	23
DESTERRO DO MELO	0	0	0	0	1	-1	0	0	0	0	0
IBERTIOGA	0	1	0	0	1	4	3	1	2	0	12
PAIVA	0	2	0	0	0	0	1	0	0	0	3
RESSAQUINHA	0	0	0	1	3	5	1	1	0	0	11
SANTA BARBARA DO TUGURIO	0	0	0	0	0	0	2	1	0	0	3
SANTA RITA DE IBITIPOCA	0	0	0	0	1	1	0	0	0	0	2
SANTANA DO GARAMBEU	0	2	0	0	0	0	0	0	0	0	2
SENHORA DOS REMEDIOS	2	2	0	1	4	3	0	1	2	1	17
Microrregião CONGONHAS	4	23	12	18	38	30	29	12	10	3	206
CONGONHAS	3	10	4	11	23	16	10	6	6	0	106
DESTERRO DE ENTRE RIOS	0	3	1	0	2	1	1	1	0	0	10
ENTRE RIOS DE MINAS	0	3	0	1	6	3	4	0	1	2	22
JECEABA	0	0	0	1	1	2	1	1	0	0	8
OURO BRANCO	1	7	6	5	3	7	13	4	3	1	55
SAO BRAS DO SUACUI	0	0	1	0	3	1	0	0	0	0	5
Microrregião CONSELHEIRO LAFAIETE	9	20	25	65	86	52	43	19	12	1	369
CARANAIBA	0	1	0	2	0	0	0	0	0	0	4
CASA GRANDE	0	0	0	0	2	1	0	0	0	0	4
CATAS ALTAS DA NORUEGA	0	1	1	0	1	1	0	0	0	0	4
CONSELHEIRO LAFAIETE	6	12	19	53	69	41	34	14	7	2	277
CRISTIANO OTONI	0	1	1	2	6	2	2	0	1	0	16
ITAVERAVA	0	2	0	1	0	0	0	0	0	0	3
LAMIM	0	0	0	1	1	1	0	0	0	0	3
PIRANGA	1	2	2	3	2	6	4	3	2	0	35
QUELUZITO	2	0	0	0	0	0	0	0	1	0	5
RIO ESPERA	0	0	0	2	4	0	2	0	1	-1	10
SANTANA DOS MONTES	0	0	0	0	0	0	0	0	0	0	0
SENHORA DE OLIVEIRA	0	1	2	1	1	0	1	2	0	0	8
Microrregião SÃO JOÃO DEL REI	5	39	39	37	83	102	92	38	25	17	520
BARROSO	0	4	2	3	6	24	8	6	2	1	58
BOM SUCESSO	0	0	3	0	1	0	12	5	3	0	25
CONCEICAO DA BARRA DE MINAS	0	0	2	0	0	0	1	0	1	1	5
CORONEL XAVIER CHAVES	0	0	1	2	1	0	0	0	0	0	4
DORES DE CAMPOS	0	4	3	2	6	15	2	2	0	1	37
IBITURUNA	0	0	0	0	1	0	0	0	0	0	1
LAGOA DOURADA	0	0	2	4	2	1	2	1	0	0	14
MADRE DE DEUS DE MINAS	0	1	0	1	0	5	3	0	0	0	11
NAZARENO	0	1	1	0	2	2	1	0	1	0	9
PIEDADE DO RIO GRANDE	0	2	1	0	3	0	2	0	0	0	10
PRADOS	0	1	4	1	4	3	1	2	1	0	19
RESENDE COSTA	0	0	3	0	0	5	6	0	5	3	22
RITAPOLIS	2	1	3	0	1	3	1	1	0	1	13
SANTA CRUZ DE MINAS	0	2	0	1	6	2	7	1	0	0	23
SAO JOAO DEL REI	3	18	12	20	42	36	40	19	8	7	226
SAO TIAGO	0	2	1	0	1	2	2	1	4	0	17
SAO VICENTE DE MINAS	0	1	1	1	1	1	1	0	0	2	8
TIRADENTES	0	2	0	2	6	3	3	0	0	1	18
Macrorregião Centro Sul	35	137	110	162	306	265	232	103	63	25	1579

Fonte: SES-MG Paineis, consulta em 14/09/2021. Valores negativos são correções de meses anteriores. Os valores totais incluem notificações desde março/2020.

Mortalidade COVID-19 - óbitos por 100.000 habitantes segundo mês e município na Macrorregião Centro Sul, 2020/2021

Microrregião /município	Dez.	Jan.	Fev.	Mar.	Abr.	Mai	Jun.	Jul.	Ago.	Set.	Total
Microrregião BARBACENA	7,1	23,0	14,2	17,6	41,5	33,9	28,5	14,2	6,7	1,7	202,8
ALFREDO VASCONCELOS	14,5	29,0	14,5	0,0	72,4	29,0	0,0	14,5	0,0	0,0	188,2
ALTO RIO DOCE	45,5	45,5	27,3	45,5	27,3	0,0	36,4	9,1	18,2	-9,1	263,6
ANTONIO CARLOS	0,0	17,5	17,5	0,0	17,5	34,9	34,9	0,0	0,0	8,7	148,5
BARBACENA	5,8	24,0	14,6	16,8	47,3	38,6	25,5	18,2	7,3	0,7	215,6
CAPELA NOVA	0,0	21,5	0,0	0,0	21,5	21,5	21,5	0,0	0,0	0,0	107,5
CARANDAI	3,9	7,8	11,8	31,4	43,1	31,4	47,1	11,8	0,0	0,0	200,0
CIPOTANEA	0,0	44,2	73,7	58,9	29,5	14,7	73,7	0,0	0,0	29,5	338,9
DESTERRO DO MELO	0,0	0,0	0,0	0,0	34,5	-34,5	0,0	0,0	0,0	0,0	0,0
IBERTIOGA	0,0	19,9	0,0	0,0	19,9	79,7	59,7	19,9	39,8	0,0	239,0
PAIVA	0,0	130,8	0,0	0,0	0,0	0,0	65,4	0,0	0,0	0,0	196,2
RESSAQUINHA	0,0	0,0	0,0	20,8	62,4	104,0	20,8	20,8	0,0	0,0	228,8
SANTA BARBARA DO TUGURIO	0,0	0,0	0,0	0,0	0,0	0,0	45,1	22,6	0,0	0,0	67,7
SANTA RITA DE IBITIPOCA	0,0	0,0	0,0	0,0	29,2	29,2	0,0	0,0	0,0	0,0	58,4
SANTANA DO GARAMBEU	0,0	81,4	0,0	0,0	0,0	0,0	0,0	0,0	0,0	0,0	81,4
SENHORA DOS REMEDIOS	19,1	19,1	0,0	9,6	38,2	28,7	0,0	9,6	19,1	9,6	162,5
Microrregião CONGONHAS	3,2	18,3	9,6	14,3	30,3	23,9	23,1	9,6	8,0	2,4	164,2
CONGONHAS	5,5	18,3	7,3	20,1	42,0	29,2	18,3	11,0	11,0	0,0	193,6
DESTERRO DE ENTRE RIOS	0,0	41,4	13,8	0,0	27,6	13,8	13,8	13,8	0,0	0,0	138,1
ENTRE RIOS DE MINAS	0,0	19,6	0,0	6,5	39,2	19,6	26,1	0,0	6,5	13,1	143,8
JECEABA	0,0	0,0	0,0	20,4	20,4	40,7	20,4	20,4	0,0	0,0	162,9
OURO BRANCO	2,5	17,7	15,2	12,7	7,6	17,7	32,9	10,1	7,6	2,5	139,2
SAO BRAS DO SUACUI	0,0	0,0	26,8	0,0	80,3	26,8	0,0	0,0	0,0	0,0	133,8
Microrregião CONSELHEIRO LAFAIETE	4,8	10,7	13,4	34,9	46,2	27,9	23,1	10,2	6,4	0,5	198,1
CARANAIBA	0,0	31,4	0,0	62,8	0,0	0,0	0,0	0,0	0,0	0,0	125,7
CASA GRANDE	0,0	0,0	0,0	0,0	88,6	44,3	0,0	0,0	0,0	0,0	177,2
CATAS ALTAS DA NORUEGA	0,0	27,5	27,5	0,0	27,5	27,5	0,0	0,0	0,0	0,0	109,9
CONSELHEIRO LAFAIETE	4,7	9,3	14,8	41,2	53,7	31,9	26,4	10,9	5,4	1,6	215,4
CRISTIANO OTONI	0,0	19,4	19,4	38,8	116,5	38,8	38,8	0,0	19,4	0,0	310,7
ITAVERAVA	0,0	36,9	0,0	18,5	0,0	0,0	0,0	0,0	0,0	0,0	55,4
LAMIM	0,0	0,0	0,0	29,5	29,5	29,5	0,0	0,0	0,0	0,0	88,5
PIRANGA	5,7	11,3	11,3	17,0	11,3	34,0	22,7	17,0	11,3	0,0	198,6
QUELUZITO	103,1	0,0	0,0	0,0	0,0	0,0	0,0	0,0	51,6	0,0	257,9
RIO ESPERA	0,0	0,0	0,0	36,5	73,1	0,0	36,5	0,0	18,3	-18,3	182,7
SANTANA DOS MONTES	0,0	0,0	0,0	0,0	0,0	0,0	0,0	0,0	0,0	0,0	0,0
SENHORA DE OLIVEIRA	0,0	17,3	34,6	17,3	17,3	0,0	17,3	34,6	0,0	0,0	138,3
Microrregião SÃO JOÃO DEL REI	2,1	16,2	16,2	15,4	34,5	42,4	38,2	15,8	10,4	7,1	216,1
BARROSO	0,0	19,2	9,6	14,4	28,8	115,3	38,4	28,8	9,6	4,8	278,7
BOM SUCESSO	0,0	0,0	17,0	0,0	5,7	0,0	68,2	28,4	17,0	0,0	142,0
CONCEICAO DA BARRA DE MINAS	0,0	0,0	50,6	0,0	0,0	0,0	25,3	0,0	25,3	25,3	126,5
CORONEL XAVIER CHAVES	0,0	0,0	29,1	58,2	29,1	0,0	0,0	0,0	0,0	0,0	116,5
DORES DE CAMPOS	0,0	39,4	29,5	19,7	59,1	147,7	19,7	19,7	0,0	9,8	364,4
IBITURUNA	0,0	0,0	0,0	0,0	33,5	0,0	0,0	0,0	0,0	0,0	33,5
LAGOA DOURADA	0,0	0,0	15,4	30,7	15,4	7,7	15,4	7,7	0,0	0,0	107,6
MADRE DE DEUS DE MINAS	0,0	19,6	0,0	19,6	0,0	98,1	58,8	0,0	0,0	0,0	215,8
NAZARENO	0,0	11,6	11,6	0,0	23,2	23,2	11,6	0,0	11,6	0,0	104,6
PIEDADE DO RIO GRANDE	0,0	44,5	22,2	0,0	66,7	0,0	44,5	0,0	0,0	0,0	222,4
PRADOS	0,0	11,1	44,3	11,1	44,3	33,2	11,1	22,1	11,1	0,0	210,4
RESENDE COSTA	0,0	0,0	26,1	0,0	0,0	43,5	52,2	0,0	43,5	26,1	191,3
RITAPOLIS	43,4	21,7	65,2	0,0	21,7	65,2	21,7	21,7	0,0	21,7	282,4
SANTA CRUZ DE MINAS	0,0	23,2	0,0	11,6	69,7	23,2	81,4	11,6	0,0	0,0	267,3
SAO JOAO DEL REI	3,3	20,0	13,3	22,2	46,6	40,0	44,4	21,1	8,9	7,8	250,9
SAO TIAGO	0,0	18,3	9,1	0,0	9,1	18,3	18,3	9,1	36,6	0,0	155,4
SAO VICENTE DE MINAS	0,0	12,9	12,9	12,9	12,9	12,9	12,9	0,0	0,0	25,8	103,2
TIRADENTES	0,0	25,1	0,0	25,1	75,2	37,6	37,6	0,0	0,0	12,5	225,5
Macrorregião Centro Sul	4,4	17,3	13,9	20,5	38,7	33,5	29,3	13,0	8,0	3,2	199,6

Fonte: SES-MG Painel, consulta em 14/09/2021. Valores negativos são correções de meses anteriores. Os valores totais incluem notificações desde março/2020.

2.2 Evolução do número casos confirmados e de notificados

Casos notificados no ESUS VE com presença de ao menos um dos sintomas dentre febre, dor de garganta, tosse, dispneia, coriza, alteração gustativa ou alteração olfativa segundo semana de notificação; Macrorregião Centro Sul - MG. 2020/2021.

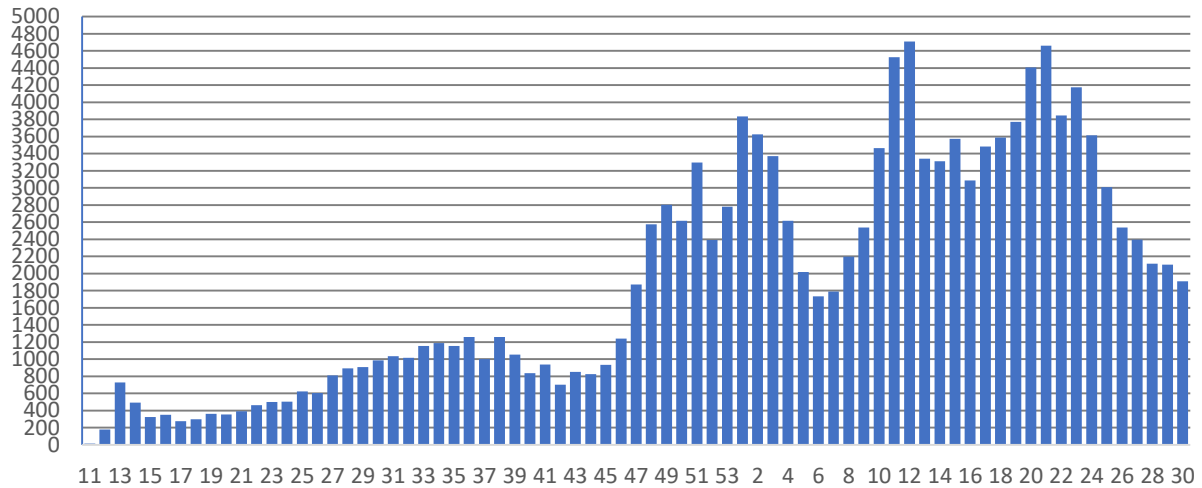

Fonte: ESUS-VE, consulta em 05/08/2021.

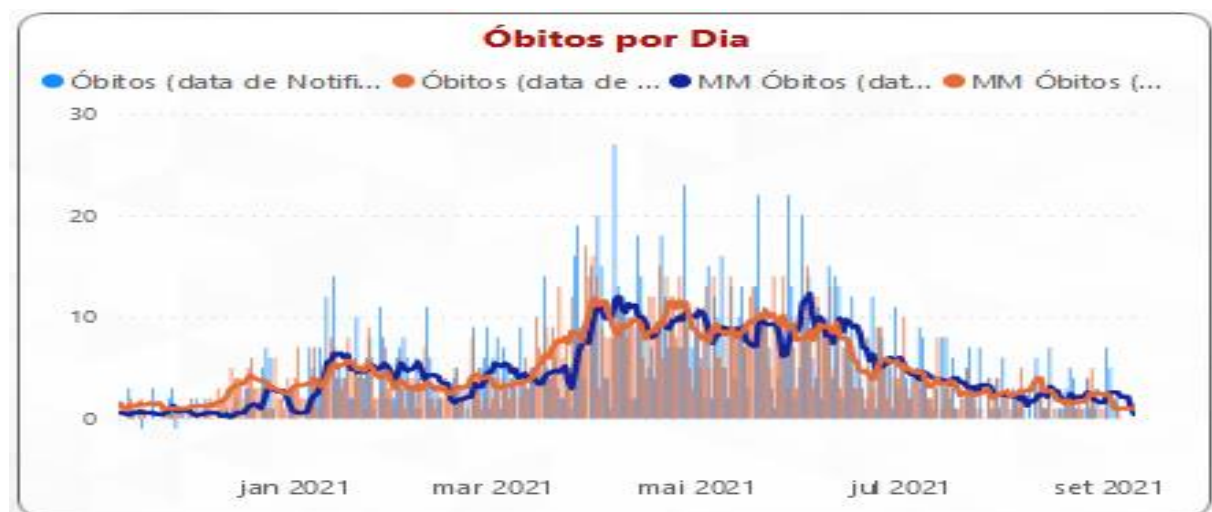
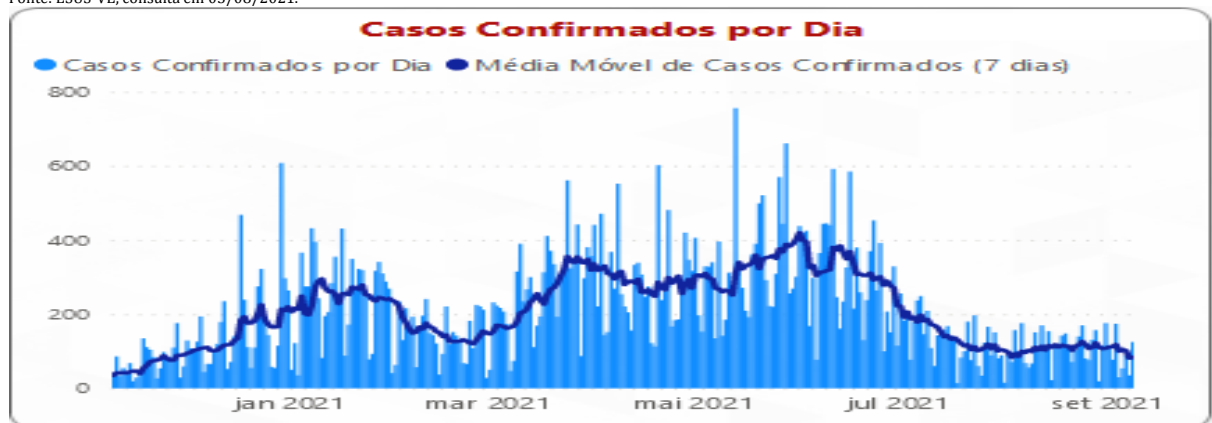

Fonte: SES-MG Painel, consulta em 09/09/2021. Óbitos e casos confirmados por dia. Valores negativos são correções de datas anteriores.

3. SITUAÇÃO ASSISTENCIAL

3.1 Distribuição de leitos COVID adulto SUS segundo microrregião.

Microrregião	Enfermaria	UTI	Suporte Ventilatório
Barbacena	26	30	-
Congonhas	30	10	-
Conselheiro Lafaiete	39	17	-
São João del Rei	40	50	9
Total	135	107	9

FONTE: SRS BRB, em 02/09/2021

3.2 Proporção de leitos ocupados em UTI

MACRORREGIÃO	% LEITOS UTI OCUPADOS	% LEITOS UTI COVID OCUPADOS	% OCUPADA POR COVID
TRIÂNGULO DO SUL	78,40%	58,33%	33,60%
TRIÂNGULO DO NORTE	65,71%	46,89%	31,41%
LESTE DO SUL	57,62%	44,57%	27,15%
CENTRO	67,43%	40,47%	19,84%
NOROESTE	40,94%	36,25%	22,83%
OESTE	55,32%	31,02%	20,57%
SUDESTE	55,42%	25,74%	15,38%
NORTE	39,76%	23,79%	14,98%
CENTRO SUL	47,64%	23,62%	15,71%
CONGONHAS	40,00%	40,00%	40,00%
BARBACENA	60,00%	30,00%	16,00%
CONSELHEIRO LAFAIETE	33,33%	22,22%	16,67%
SÃO JOÃO DEL REI	42,86%	16,00%	11,43%
NORDESTE	37,74%	23,46%	17,92%
SUL	49,50%	23,24%	15,50%
LESTE	35,42%	16,22%	12,50%
JEQUITINHONHA	37,14%	15,00%	12,86%
VALE DO AÇO	31,21%	11,56%	8,72%
Total	55,04%	30,55%	18,69%

Fonte: Painel BI SES-MG, consulta em 02/09/2021. Macrorregião Centro Sul

3.3 Proporção de leitos ocupados de Enfermaria

MACRORREGIÃO	PROPORÇÃO OCUPADA LEITOS ENFERMARIA	PROPORÇÃO OCUPADA POR COVID
☒ NORDESTE	58,10%	2,32%
☒ CENTRO SUL	59,34%	3,42%
☒ SÃO JOÃO DEL REI	46,55%	1,82%
☒ CONGONHAS	41,30%	2,17%
☒ BARBACENA	75,57%	3,16%
☒ CONSELHEIRO LAFAIETE	61,36%	7,39%
☒ SUL	51,15%	3,81%
☒ NORTE	71,02%	4,37%
☒ SUDESTE	51,32%	4,64%
☒ LESTE DO SUL	59,30%	4,93%
☒ JEQUITINHONHA	54,61%	5,39%
☒ TRIÂNGULO DO SUL	81,96%	5,61%
☒ NOROESTE	55,12%	6,10%
☒ VALE DO AÇO	84,43%	7,39%
☒ OESTE	70,77%	8,62%
☒ LESTE	108,18%	11,35%
☒ CENTRO	100,75%	12,37%
☒ TRIÂNGULO DO NORTE	107,12%	21,79%
Total	77,28%	8,32%

Evolução da taxa de ocupação e da participação relativa da COVID na ocupação dos leitos de UTI

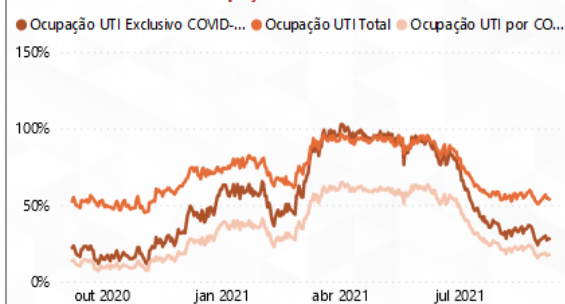

Evolução da taxa de ocupação e da participação relativa da COVID na ocupação dos leitos de Enfermaria

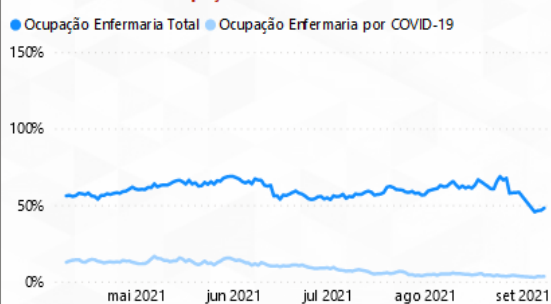

Pacientes Aguardando Internação nas Macrorregiões*

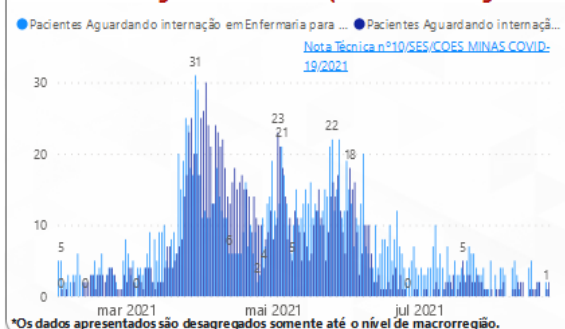

*Os dados apresentados são desagregados somente até o nível de macrorregião.

Evolução do número de Solicitações e Internações por suspeita de COVID-19

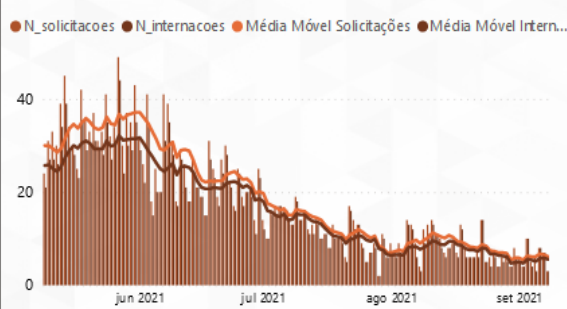

Fonte: Painel BI SES-MG, consulta em 09/09/2021. Macrorregião Centro Sul

4. PERFIL EPIDEMIOLÓGICO DOS CASOS CONFIRMADOS E ÓBITOS COVID-19

4.1 Casos confirmados por COVID-19 por sexo, idade, fator de risco e internação

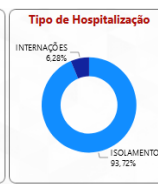
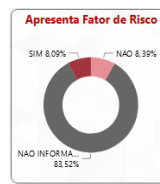
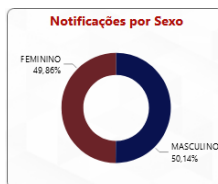
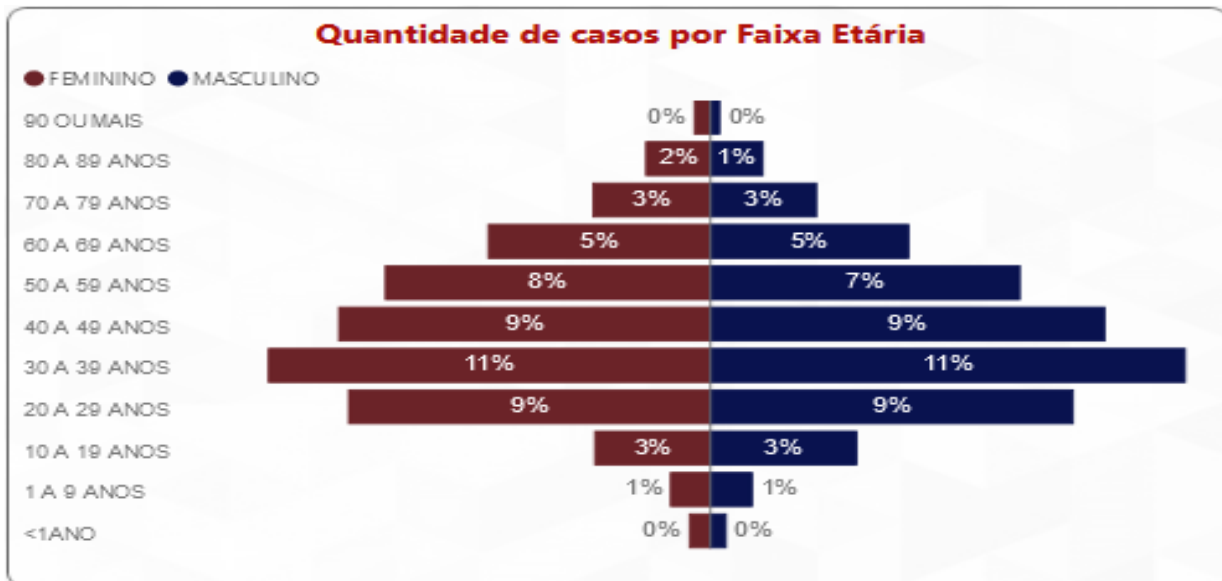

Fonte: Painel BI SES-MG, consulta em 04/08/2021.

4.2 Distribuição de e óbitos confirmados por COVID-19 por sexo, idade e fator de risco

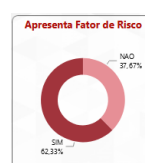
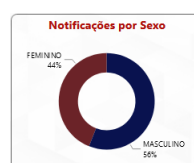
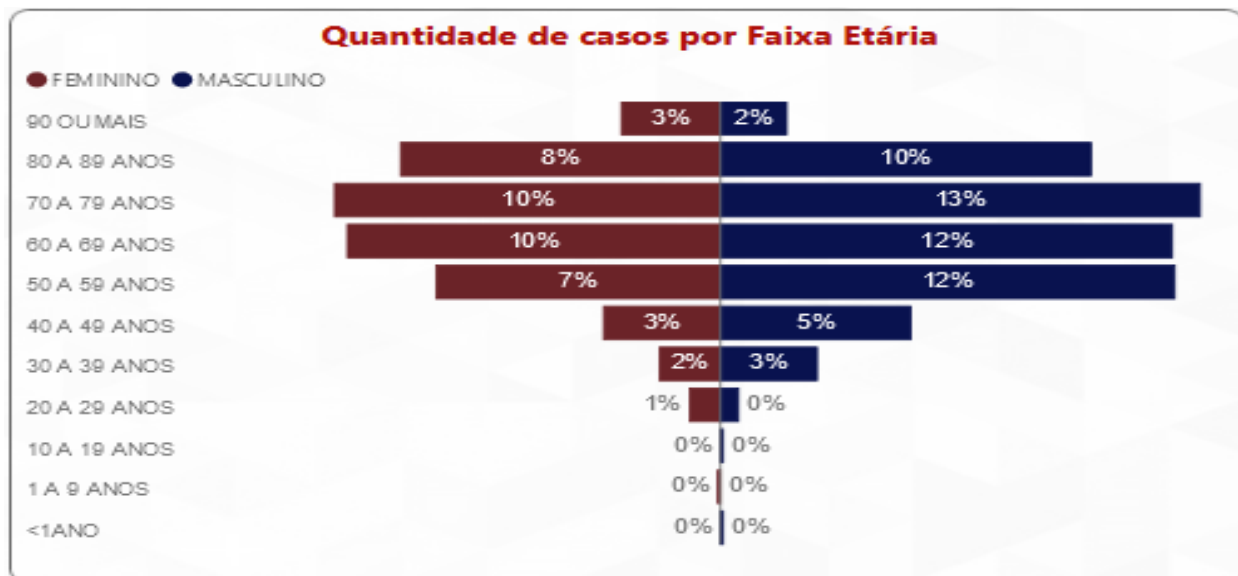

Fonte: Painel BI SES-MG, consulta em 04/08/2021

4.2 Distribuição de e óbitos confirmados por COVID-19 por sexo e idade

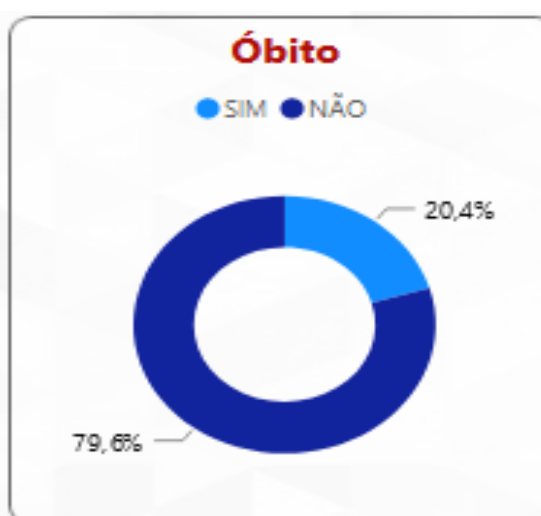
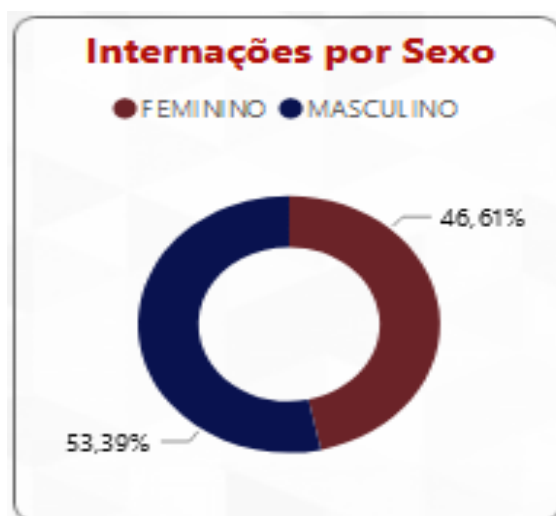
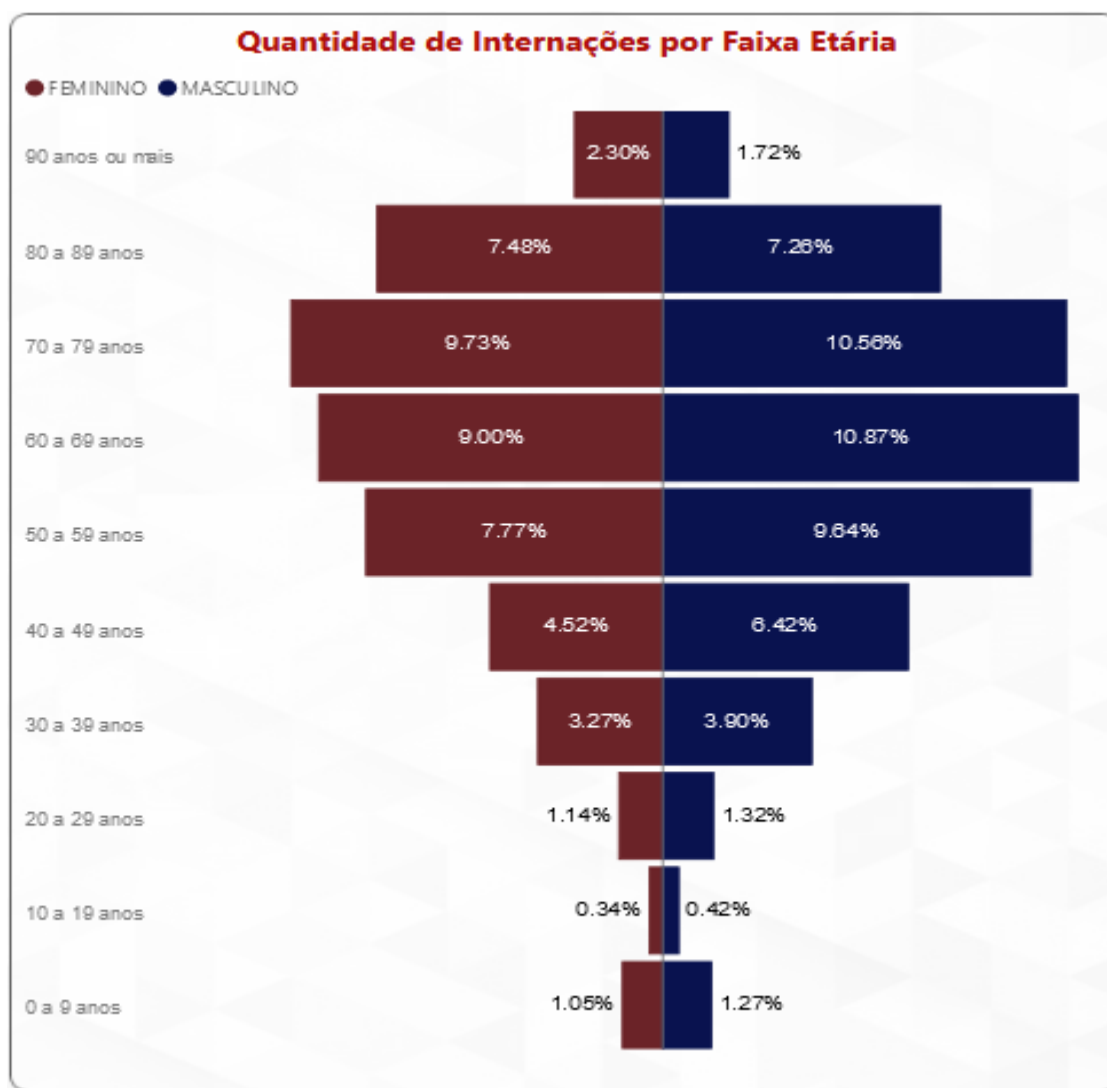

Fonte: Painel BI SES-MG, consulta em 04/08/2021

4.3 Evolução do Rt das solicitações de internação COVID na Macrorregião Centro Sul 26/3/2020 a 02/08/2021.

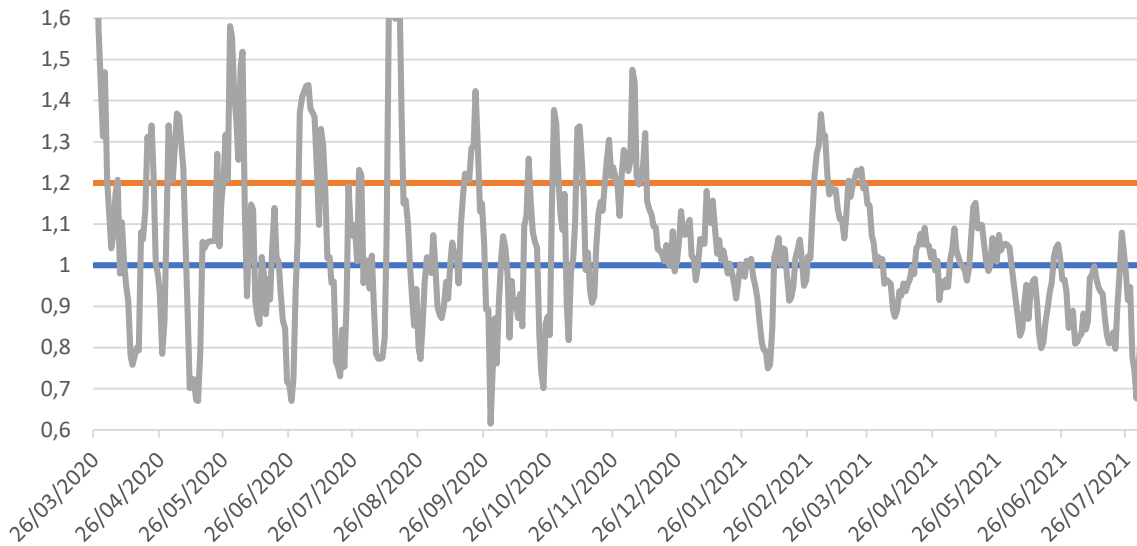

Fonte: SES-MG

5. SURTOS

5.1 Distribuição dos surtos de Síndrome Respiratória Aguda notificados e possivelmente associados ao Covid-19

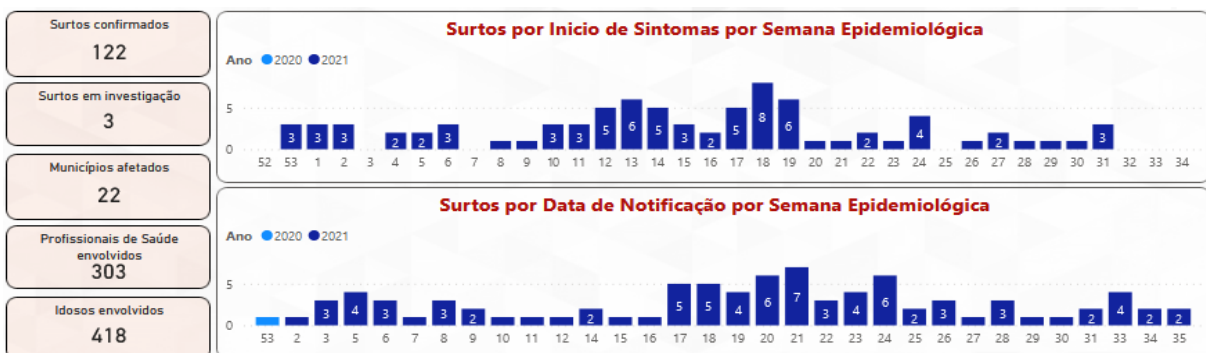

Tipo de Estabelecimento	Surtos	Casos Confirmados	Número de Expostos	SRAG	Óbitos
EMPRESA	46	541	1.616	9	4
SERVICO DE SAUDE	32	399	1.451	50	24
ILPI	16	239	734	75	32
UNIDADE PRISIONAL	7	116	345	1	1
NAO INFORMADO	5	47	79	0	0
SERVICOS PUBLICOS	5	38	183	6	0
	3	76			
COMUNIDADE RELIGIOSA	2	32			
ESCOLA	2	244	1.304	0	0
SEGURANCA PUBLICA	2	24	204	0	0
APAC	1	36	36	0	0
SERVICO DE ACOLHIMENTO	1	5	14	0	0
Total	122	1.797	5.966	141	61

Fonte: SES-MG, consulta em 24/08/2021.

6. SINDROME RESPIRATÓRIA AGUDA GRAVE - SRAG

6.1 Casos notificados de SRAG em residentes por semana epidemiológica de 2020/2021 e microrregião de notificação.

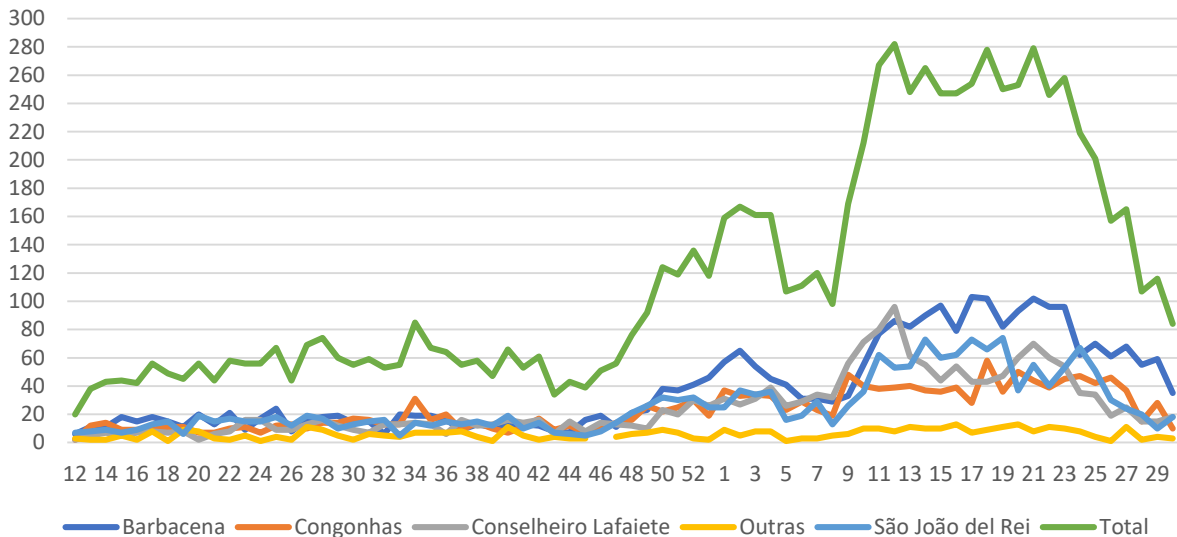

6.2 Óbitos nos casos notificados de SRAG em residentes da macrorregião Centro Sul por semana epidemiológica e microrregião de notificação, 2020/2021.

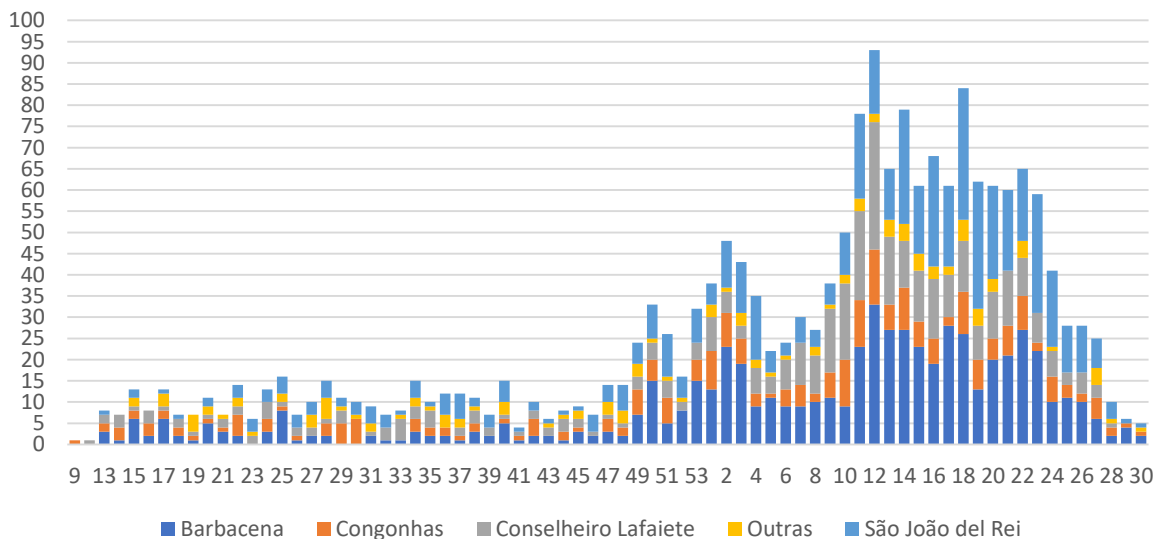

7. RESULTADOS LABORATORIAIS - RT-PCR - MACRORREG. CENTRO SUL 2020/21

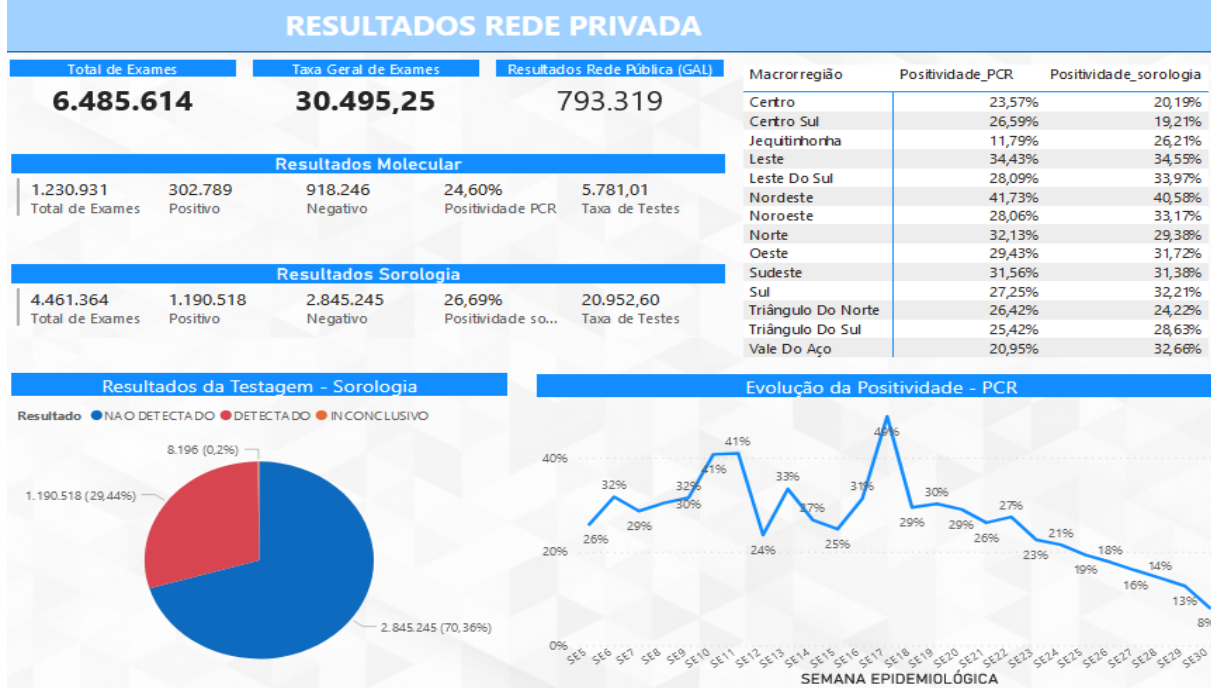
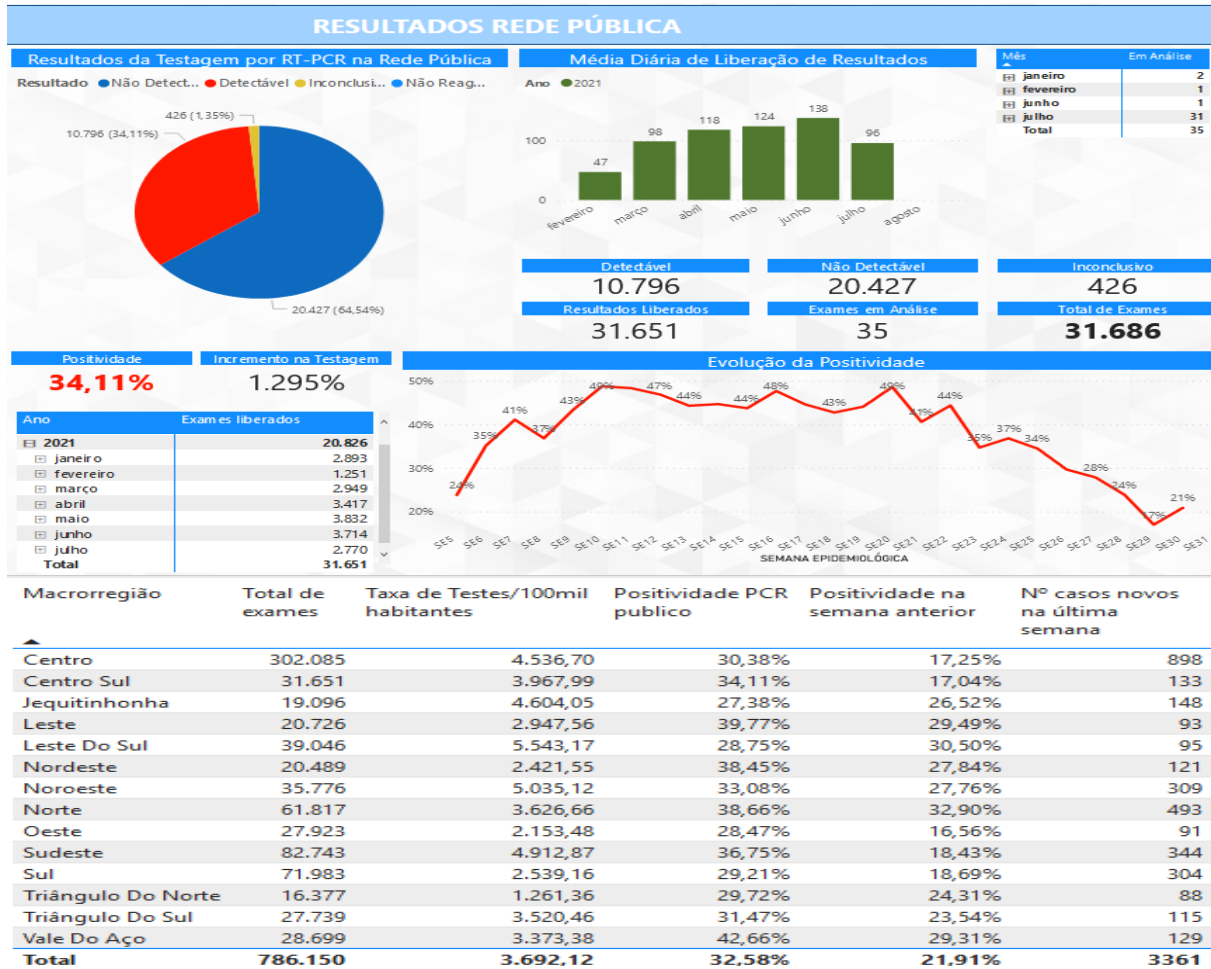

FONTE: SES MG 02/08/2021

Nota: Dados sujeitos à alteração.

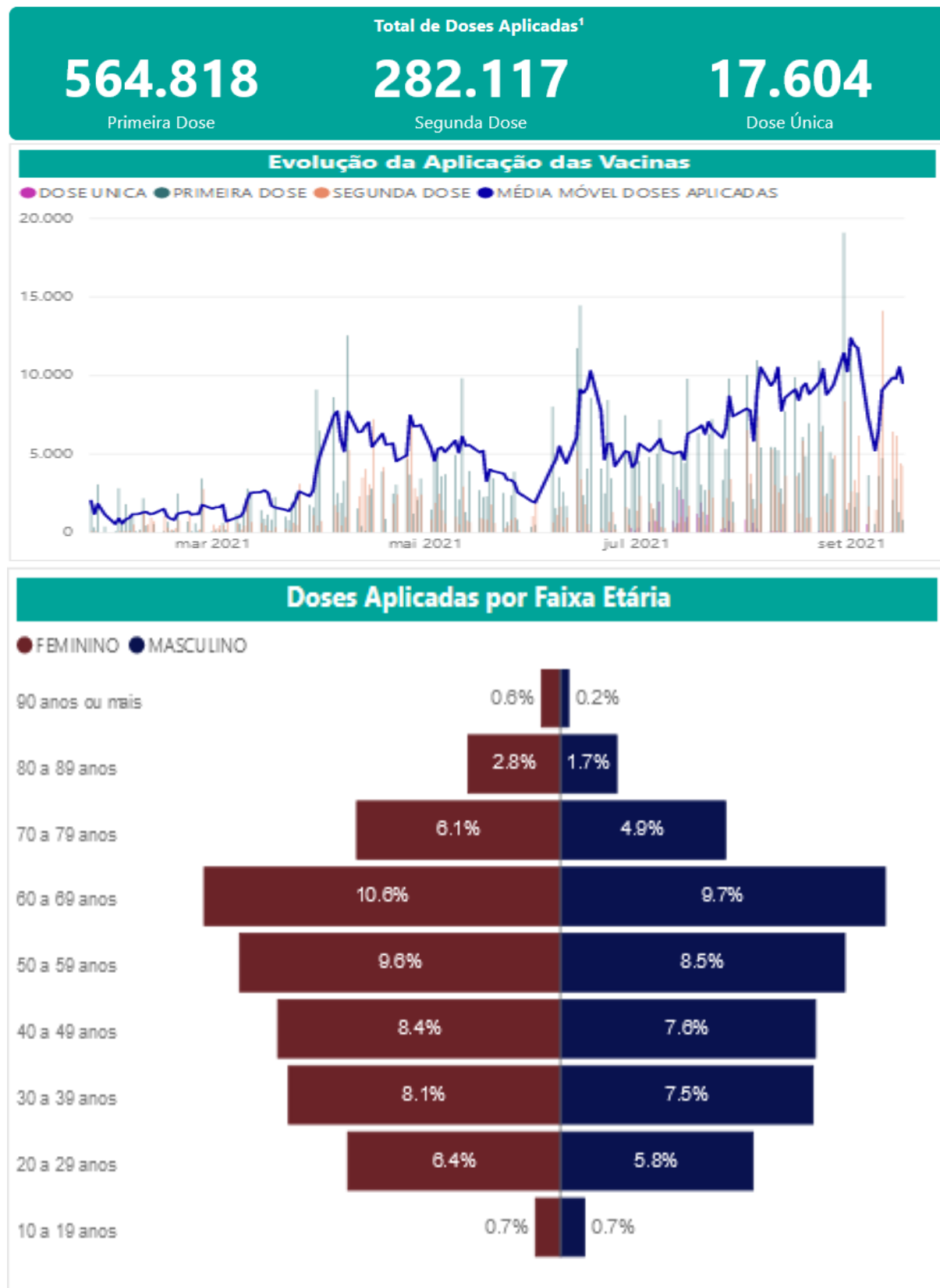
8. SITUAÇÃO VACINAL MACRORREGIÃO CENTRO SUL-MG, 2021.

FONTE: SES MG 17/09/2021

Nota: Dados sujeitos à alteração