

BOLETIM

ESPECIAL

Macrorregião

Centro Sul

SRS Barbacena

GRS São João del Rei

Número 25

Governador do Estado de Minas Gerais

Romeu Zema Neto

Secretário de Estado de Saúde de Minas Gerais

Fábio Baccheretti Vitor

Secretário de Estado Adjunto

André Luiz Moreira dos Anjos

Chefia de Gabinete**Assessora de Comunicação Social****Subsecretaria de Políticas e Ações de Saúde**

Marcilio Dias Magalhães

Subsecretaria de Regulação do Acesso a Serviços e Insumos de Saúde

Juliana Ávila Teixeira

Subsecretaria de Inovação e Logística em Saúde

André de Andrade Ranieri

Subsecretaria de Gestão Regional

Darlan Venâncio Thomaz Pereira

Subsecretaria de Vigilância em Saúde

Janaina Passos de Paula

Dirigentes da Regionais de Saúde

Hérica Vieira Santos

Edwalda Maria Carvalho de Assumpção

Equipe das Regionais de Saúde

Fabíola Anklin Ribas, Angélica Atala Lombelo Campos, Márcio Heitor Stelmo da Silva, Flávio Raimundo Soares, Silvania de Roman Carvalho, Ana Cristina dos Santos, Elisiane Rodrigues dos Santos, Fernando José da Silva, Renato Soares dos Reis, Tatiana Resende Carvalho, Tatiana de Matos Corrêa Canêdo, Ângela Maria Goulart Baptista, Edna Lúcia Cardozo Martin, Jaqueline das Mercês Teixeira, Jefferson Rodrigo Silveira

Apresentação

Este boletim tem como objetivo descrever os aspectos epidemiológicos e assistenciais relacionados aos casos de COVID-19 na macrorregião de saúde Centro Sul de Minas Gerais que compreende a Superintendência Regional de Saúde de Barbacena e Gerência Regional de Saúde de São João del Rei e orientar as ações de vigilância, prevenção e controle.

1. SITUAÇÃO DA COVID-19 NO MUNDO, BRASIL E MINAS GERAIS

1.1 Situação no Mundo: Total de casos e óbitos distribuídos por semana epidemiológica.

181,176,715

confirmed cases

3,930,496

deaths

Source: World Health Organization
Data may be incomplete for the current day or week.

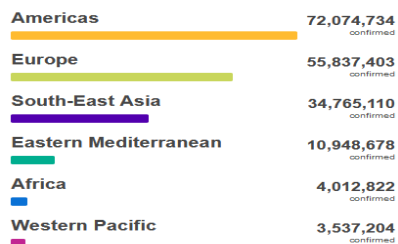

Source: World Health Organization
Data may be incomplete for the current day or week.

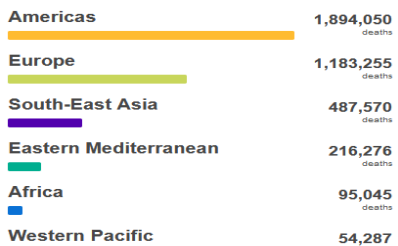

Source: World Health Organization
Data may be incomplete for the current day or week.

United States of America
33,299,361
confirmed cases



India
30,316,897
confirmed cases



Brazil
18,420,598
confirmed cases



France
5,661,069
confirmed cases



Russian Federation
5,493,557
confirmed cases



Turkey
5,414,310
confirmed cases



The United Kingdom
4,755,082
confirmed cases



Argentina
4,405,247
confirmed cases



Italy
4,258,456
confirmed cases



Colombia
4,158,716
confirmed cases



Spain
3,792,642
confirmed cases



Germany
3,727,333
confirmed cases



Fonte: <https://covid19.who.int/> consultado em 29/06/2021

1.2 Situação no Brasil: Casos confirmados, óbitos e SRAG segundo semana epidemiológica.

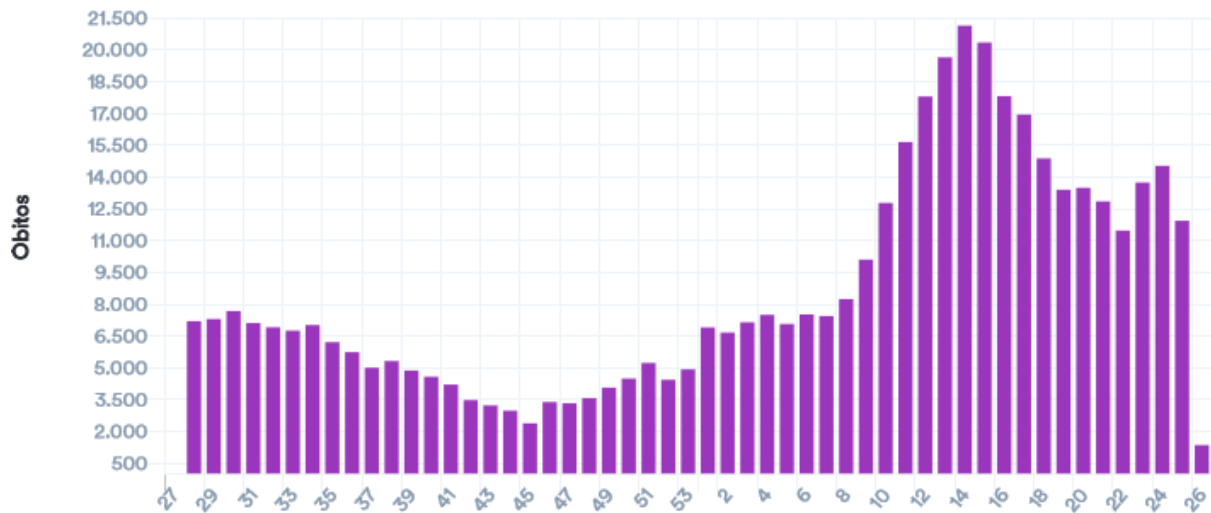
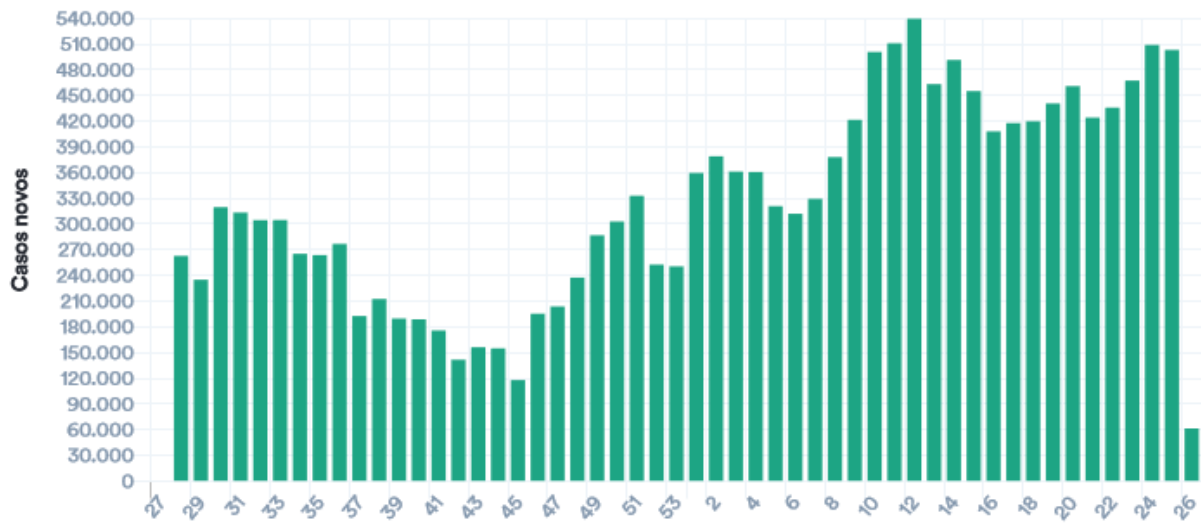

SRAG hospitalizado por semana epidemiológica de início dos sintomas

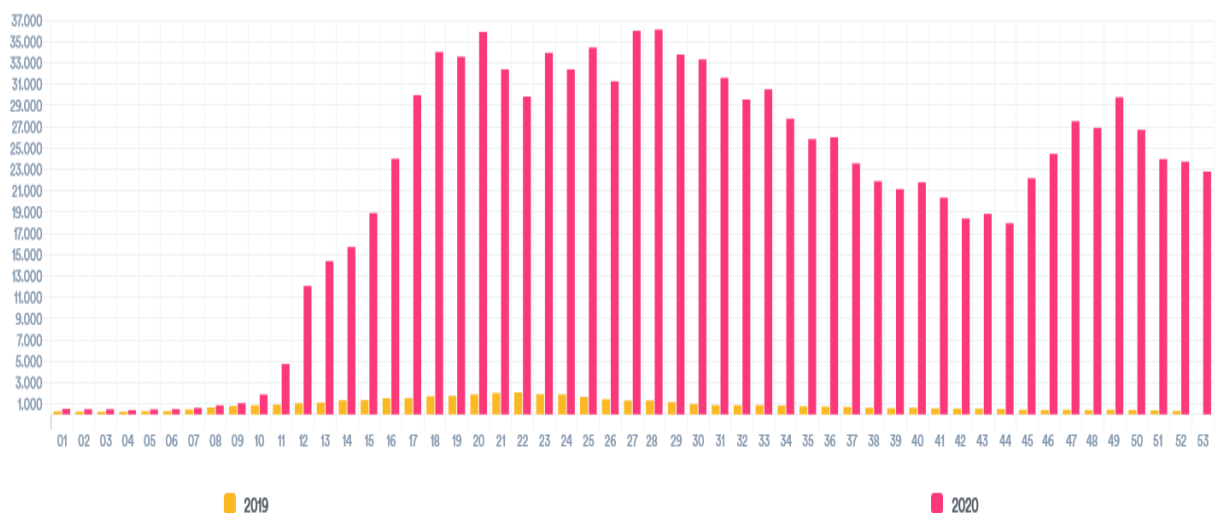

Fonte: <https://covid.saude.gov.br/atualizado-em-29/06/2021-18:00>

1.3 Situação Comparada Estados Brasileiros. Casos e óbitos por dia no Brasil.

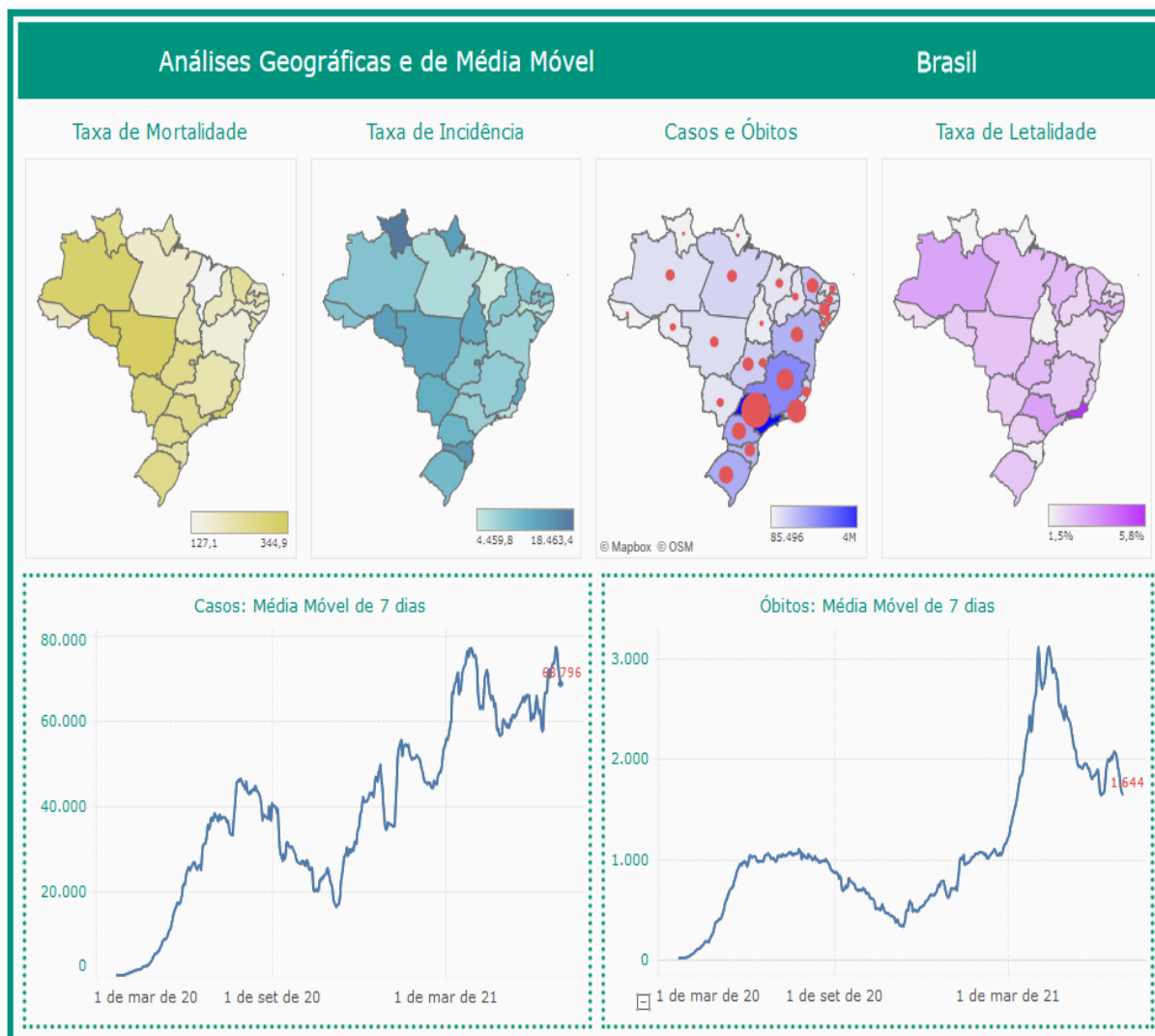

Fonte: [https://www.conass.org.br/painelconasscovid19/atualizado em 29/06/2021 18:00](https://www.conass.org.br/painelconasscovid19/atualizado-em-29/06/2021-18:00)

Tabela - Indicadores COVID em diversas abrangências geográficas, 2020/2021.

Local	Casos	Óbitos	Letalidade	Incidência /100mil hab.	Mortalidade /100mil hab.
Mundo	181.176.715	3.930.496	2,17%	2.323,7	50,4
Brasil	18.448.402	514.092	2,79%	8.778,8	244,6
Região Sudeste	6.958.563	238.673	3,43%	7.874,2	270,1
Minas Gerais	1.788.725	45.924	2,57%	8.449,8	216,9
M. Centro Sul	61074	1377	2,25%	7.721,4	174,1

Fonte: OMS, MS, SES-MG, consulta em 29/06/2021 18:00

2. CENÁRIO DA MACRORREGIÃO

2.1 Distribuição dos casos e óbitos por COVID-19 por microrregião integrante.

Distribuição de população, casos, óbitos, incidência, mortalidade e letalidade por COVID-19 na Macrorregião Centro Sul, 2020/2021.

Microrregião / município	População	Casos	Óbitos	Incidência	Mortalidade	Letalidade
Microrregião BARBACENA	238.637	13295	423	5571,2	177,3	3,18%
ALFREDO VASCONCELOS	6.907	512	12	7412,8	173,7	2,34%
ALTO RIO DOCE	11.000	434	27	3945,5	245,5	6,22%
ANTONIO CARLOS	11.445	700	15	6116,2	131,1	2,14%
BARBACENA	137.313	8020	257	5840,7	187,2	3,20%
CAPELA NOVA	4.653	155	5	3331,2	107,5	3,23%
CARANDAI	25.501	1801	46	7062,5	180,4	2,55%
CIPOTANEA	6.787	455	20	6704,0	294,7	4,40%
DESTERRO DO MELO	2.901	127	0	4377,8	0,0	0,00%
IBERTIOGA	5.021	220	9	4381,6	179,2	4,09%
PAIVA	1.529	61	3	3989,5	196,2	4,92%
RESSAQUINHA	4.808	288	10	5990,0	208,0	3,47%
SANTA BARBARA DO TUGURIO	4.430	156	2	3521,4	45,1	1,28%
SANTA RITA DE IBITIPOCA	3.425	39	2	1138,7	58,4	5,13%
SANTANA DO GARAMBEU	2.458	45	2	1830,8	81,4	4,44%
SENHORA DOS REMEDIOS	10.459	282	13	2696,2	124,3	4,61%
Microrregião CONGONHAS	125.453	13570	182	10816,8	145,1	1,34%
CONGONHAS	54.762	7600	94	13878,2	171,7	1,24%
DESTERRO DE ENTRE RIOS	7.243	354	9	4887,5	124,3	2,54%
ENTRE RIOS DE MINAS	15.298	693	19	4530,0	124,2	2,74%
JECEABA	4.912	354	7	7206,8	142,5	1,98%
OURO BRANCO	39.500	4260	48	10784,8	121,5	1,13%
SAO BRAS DO SUACUI	3.738	309	5	8266,5	133,8	1,62%
Microrregião CONSELHEIRO LAFAIETE	186.232	15881	336	8527,5	180,4	2,12%
CARANAIBA	3.183	123	4	3864,3	125,7	3,25%
CASA GRANDE	2.257	81	4	3588,8	177,2	4,94%
CATAS ALTAS DA NORUEGA	3.641	103	4	2828,9	109,9	3,88%
CONSELHEIRO LAFAIETE	128.589	13645	253	10611,3	196,8	1,85%
CRISTIANO OTONI	5.150	441	15	8563,1	291,3	3,40%
ITAVERAVA	5.419	98	3	1808,5	55,4	3,06%
LAMIM	3.391	109	3	3214,4	88,5	2,75%
PIRANGA	17.626	537	30	3046,6	170,2	5,59%
QUELUZITO	1.939	110	4	5673,0	206,3	3,64%
RIO ESPERA	5.474	281	10	5133,4	182,7	3,56%
SANTANA DOS MONTES	3.777	111	0	2938,8	0,0	0,00%
SENHORA DE OLIVEIRA	5.786	242	6	4182,5	103,7	2,48%
Microrregião SAO JOAO DEL REI	240.651	18328	436	7616,0	181,2	2,38%
BARROSO	20.810	1904	49	9149,4	235,5	2,57%
BOM SUCESSO	17.603	1061	17	6027,4	96,6	1,60%
CONCEICAO DA BARRA DE MINAS	3.954	209	2	5285,8	50,6	0,96%
CORONEL XAVIER CHAVES	3.434	302	4	8794,4	116,5	1,32%
DORES DE CAMPOS	10.153	1053	33	10371,3	325,0	3,13%
IBITURUNA	2.989	298	1	9969,9	33,5	0,34%
LAGOA DOURADA	13.009	773	13	5942,0	99,9	1,68%
MADRE DE DEUS DE MINAS	5.098	528	11	10357,0	215,8	2,08%
NAZARENO	8.608	439	8	5099,9	92,9	1,82%
PIEIDADE DO RIO GRANDE	4.497	373	10	8294,4	222,4	2,68%
PRADOS	9.031	768	16	8504,0	177,2	2,08%
RESENDE COSTA	11.500	632	14	5495,7	121,7	2,22%
RITAPOLIS	4.604	250	11	5430,1	238,9	4,40%
SANTA CRUZ DE MINAS	8.604	733	22	8519,3	255,7	3,00%
SAO JOAO DEL REI	90.082	7597	190	8433,4	210,9	2,50%
SAO TIAGO	10.941	670	12	6123,8	109,7	1,79%
SAO VICENTE DE MINAS	7.753	254	6	3276,2	77,4	2,36%
TIRADENTES	7.981	484	17	6064,4	213,0	3,51%
Macrorregião Centro sul	790.973	61074	1377	7721,4	174,1	2,25%

Fonte: SES-MG Painel, consulta em 29/06/2021.

Nº 25 Semana Epidemiológica 25

Data da atualização: 29/06/2021

Distribuição dos casos de COVID-19 segundo mês e município na Macrorregião Centro Sul, 2020/2021.

Microrregião /município	Set.	Out.	Nov.	Dez.	Jan.	Fev.	Mar.	Abr.	Mai	Jun.	Total
Microrregião BARBACENA	287	200	296	1162	1756	857	1265	1865	2438	2183	13295
ALFREDO VASCONCELOS	1	0	5	59	41	20	51	81	81	157	512
ALTO RIO DOCE	10	4	11	61	27	25	47	43	36	110	434
ANTONIO CARLOS	23	7	3	71	134	45	45	68	98	161	700
BARBACENA	229	164	228	727	1102	540	624	1085	1478	1165	8020
CAPELA NOVA	3	9	1	6	24	12	31	23	38	6	155
CARANDAI	15	10	15	94	224	145	256	267	367	288	1801
CIPOTANEA	1	0	6	9	34	56	140	25	86	78	455
DESTERRO DO MELO	1	0	0	16	32	2	7	23	10	28	127
IBERTIOGA	0	0	1	11	26	0	2	34	69	76	220
PAIVA	0	0	4	16	4	0	6	11	14	4	61
RESSAQUINHA	0	0	3	14	27	2	20	113	72	32	288
SANTA BARBARA DO TUGURIO	0	0	1	30	25	1	13	32	30	19	156
SANTA RITA DE IBITIPOCA	0	0	1	13	5	0	5	4	3	7	39
SANTANA DO GARAMBEU	4	1	0	0	13	2	0	0	3	22	45
SENHORA DOS REMEDIOS	0	5	17	35	38	7	18	56	53	30	282
Microrregião CONGONHAS	596	471	514	1077	2099	1112	1919	1602	1527	1657	13570
CONGONHAS	487	331	292	706	1234	512	967	890	812	773	7600
DESTERRO DE ENTRE RIOS	2	4	0	23	114	16	35	0	86	33	354
ENTRE RIOS DE MINAS	22	4	19	34	93	89	86	127	105	83	693
JECEABA	6	4	4	2	42	20	45	48	71	91	354
OURO BRANCO	75	126	182	292	583	454	724	477	387	665	4260
SAO BRAS DO SUACUI	4	2	17	20	33	21	62	60	66	12	309
Microrregião CONSELHEIRO LAFAIETE	289	404	547	995	1821	1361	3179	2258	2302	2054	15881
CARANAIBA	0	0	1	0	10	8	56	11	8	22	123
CASA GRANDE	1	0	4	12	5	7	16	8	14	13	81
CATAS ALTAS DA NORUEGA	1	0	0	4	8	5	13	20	17	18	103
CONSELHEIRO LAFAIETE	247	357	530	904	1643	1214	2656	1964	1894	1698	13645
CRISTIANO OTONI	19	15	5	11	20	44	137	82	43	55	441
ITAVERAVA	1	0	0	14	15	7	5	10	20	17	98
LAMIM	0	0	0	3	11	7	16	6	26	34	109
PIRANGA	11	19	6	25	60	16	36	63	168	77	537
QUELUZITO	0	10	1	7	13	23	20	7	12	17	110
RIO ESPERA	7	2	0	0	7	12	92	41	62	43	281
SANTANA DOS MONTES	1	0	0	5	7	4	36	29	7	15	111
SENHORA DE OLIVEIRA	1	1	0	10	22	14	96	17	31	45	242
Microrregião SÃO JOÃO DEL REI	421	219	386	1766	2033	754	1548	2979	4004	3230	18328
BARROSO	40	28	20	95	130	43	104	394	543	385	1904
BOM SUCESSO	9	4	21	34	73	52	93	183	204	360	1061
CONCEICAO DA BARRA DE MINAS	34	0	2	12	34	10	2	7	26	62	209
CORONEL XAVIER CHAVES	3	2	5	70	20	12	26	6	79	67	302
DORES DE CAMPOS	68	3	7	233	177	15	48	313	146	28	1053
IBITURUNA	0	0	4	2	9	0	126	29	76	50	298
LAGOA DOURADA	20	7	12	34	124	91	155	100	127	74	773
MADRE DE DEUS DE MINAS	1	1	1	28	72	22	8	78	192	76	528
NAZARENO	1	5	0	18	96	3	34	50	115	102	439
PIEIDADE DO RIO GRANDE	0	0	1	11	11	2	25	110	91	93	373
PRADOS	8	2	1	57	62	34	89	218	229	52	768
RESENDE COSTA	11	33	4	12	76	29	16	58	248	117	632
RITAPOLIS	1	0	6	8	66	28	15	26	64	29	250
SANTA CRUZ DE MINAS	8	8	0	111	65	28	41	170	118	127	733
SAO JOAO DEL REI	194	114	278	897	841	333	645	1142	1418	1216	7597
SAO TIAGO	13	5	1	29	66	29	44	73	157	244	670
SAO VICENTE DE MINAS	0	0	12	11	37	9	26	22	45	76	254
TIRADENTES	10	7	11	104	74	14	51	0	126	72	484
Macrorregião Centro Sul	1593	1294	1743	5000	7709	4084	7911	8704	10271	9124	61074

Fonte: SES-MG Painel, consulta em 29/06/2021. Valores negativos são correções de meses anteriores. Os valores totais incluem notificações desde março/2020.

Nº 25 Semana Epidemiológica 25

Data da atualização: 29/06/2021

Incidência de casos de COVID-19 por 100.000 habitantes segundo mês e município na Macrorregião Centro Sul, 2020/2021

Microrregião /município	Set.	Out.	Nov.	Dez.	Jan.	Fev.	Mar.	Abr.	Mai	Jun.	Total
Microrregião BARBACENA	120,3	83,8	124,0	486,9	735,8	359,1	530,1	781,5	1021,6	914,8	5571,2
ALFREDO VASCONCELOS	14,5	0,0	72,4	854,2	593,6	289,6	738,4	1172,7	1172,7	2273,1	7412,8
ALTO RIO DOCE	90,9	36,4	100,0	554,5	245,5	227,3	427,3	390,9	327,3	1000,0	3945,5
ANTONIO CARLOS	201,0	61,2	26,2	620,4	1170,8	393,2	393,2	594,1	856,3	1406,7	6116,2
BARBACENA	166,8	119,4	166,0	529,4	802,5	393,3	454,4	790,2	1076,4	848,4	5840,7
CAPELA NOVA	64,5	193,4	21,5	128,9	515,8	257,9	666,2	494,3	816,7	128,9	3331,2
CARANDAI	58,8	39,2	58,8	368,6	878,4	568,6	1003,9	1047,0	1439,2	1129,4	7062,5
CIPOTANEA	14,7	0,0	88,4	132,6	501,0	825,1	2062,8	368,4	1267,1	1149,3	6704,0
DESTERRO DO MELO	34,5	0,0	0,0	551,5	1103,1	68,9	241,3	792,8	344,7	965,2	4377,8
IBERTIOGA	0,0	0,0	19,9	219,1	517,8	0,0	39,8	677,2	1374,2	1513,6	4381,6
PAIVA	0,0	0,0	261,6	1046,4	261,6	0,0	392,4	719,4	915,6	261,6	3989,5
RESSAQUINHA	0,0	0,0	62,4	291,2	561,6	41,6	416,0	2350,2	1497,5	665,6	5990,0
SANTA BARBARA DO TUGURIO	0,0	0,0	22,6	677,2	564,3	22,6	293,5	722,3	677,2	428,9	3521,4
SANTA RITA DE IBITIOCA	0,0	0,0	29,2	379,6	146,0	0,0	146,0	116,8	87,6	204,4	1138,7
SANTANA DO GARAMBEU	162,7	40,7	0,0	0,0	528,9	81,4	0,0	0,0	122,1	895,0	1830,8
SENHORA DOS REMEDIOS	0,0	47,8	162,5	334,6	363,3	66,9	172,1	535,4	506,7	286,8	2696,2
Microrregião CONGONHAS	475,1	375,4	409,7	858,5	1673,1	886,4	1529,7	1277,0	1217,2	1320,8	10816,8
CONGONHAS	889,3	604,4	533,2	1289,2	2253,4	935,0	1765,8	1625,2	1482,8	1411,6	13878,2
DESTERRO DE ENTRE RIOS	27,6	55,2	0,0	317,5	1573,9	220,9	483,2	0,0	1187,4	455,6	4887,5
ENTRE RIOS DE MINAS	143,8	26,1	124,2	222,3	607,9	581,8	562,2	830,2	686,4	542,6	4530,0
JECEABA	122,1	81,4	81,4	40,7	855,0	407,2	916,1	977,2	1445,4	1852,6	7206,8
OURO BRANCO	189,9	319,0	460,8	739,2	1475,9	1149,4	1832,9	1207,6	979,7	1683,5	10784,8
SAO BRAS DO SUACUI	107,0	53,5	454,8	535,0	882,8	561,8	1658,6	1605,1	1765,7	321,0	8266,5
Microrregião CONSELHEIRO LAFAIETE	155,2	216,9	293,7	534,3	977,8	730,8	1707,0	1212,5	1236,1	1102,9	8527,5
CARANAIBA	0,0	0,0	31,4	0,0	314,2	251,3	1759,3	345,6	251,3	691,2	3864,3
CASA GRANDE	44,3	0,0	177,2	531,7	221,5	310,1	708,9	354,5	620,3	576,0	3588,8
CATAS ALTAS DA NORUEGA	27,5	0,0	0,0	109,9	219,7	137,3	357,0	549,3	466,9	494,4	2828,9
CONSELHEIRO LAFAIETE	192,1	277,6	412,2	703,0	1277,7	944,1	2065,5	1527,3	1472,9	1320,5	10611,3
CRISTIANO OTONI	368,9	291,3	97,1	213,6	388,3	854,4	2660,2	1592,2	835,0	1068,0	8563,1
ITAVERAVA	18,5	0,0	0,0	258,4	276,8	129,2	92,3	184,5	369,1	313,7	1808,5
LAMIM	0,0	0,0	0,0	88,5	324,4	206,4	471,8	176,9	766,7	1002,7	3214,4
PIRANGA	62,4	107,8	34,0	141,8	340,4	90,8	204,2	357,4	953,1	436,9	3046,6
QUELUZITO	0,0	515,7	51,6	361,0	670,4	1186,2	1031,5	361,0	618,9	876,7	5673,0
RIO ESPERA	127,9	36,5	0,0	0,0	127,9	219,2	1680,7	749,0	1132,6	785,5	5133,4
SANTANA DOS MONTES	26,5	0,0	0,0	132,4	185,3	105,9	953,1	767,8	185,3	397,1	2938,8
SENHORA DE OLIVEIRA	17,3	17,3	0,0	172,8	380,2	242,0	1659,2	293,8	535,8	777,7	4182,5
Microrregião SÃO JOÃO DEL REI	174,9	91,0	160,4	733,8	844,8	313,3	643,3	1237,9	1663,8	1342,2	7616,0
BARROSO	192,2	134,6	96,1	456,5	624,7	206,6	499,8	1893,3	2609,3	1850,1	9149,4
BOM SUCESSO	51,1	22,7	119,3	193,1	414,7	295,4	528,3	1039,6	1158,9	2045,1	6027,4
CONCEICAO DA BARRA DE MINAS	859,9	0,0	50,6	303,5	859,9	252,9	50,6	177,0	657,6	1568,0	5285,8
CORONEL XAVIER CHAVES	87,4	58,2	145,6	2038,4	582,4	349,4	757,1	174,7	2300,5	1951,1	8794,4
DORES DE CAMPOS	669,8	29,5	68,9	2294,9	1743,3	147,7	472,8	3082,8	1438,0	275,8	10371,3
IBITURUNA	0,0	0,0	133,8	66,9	301,1	0,0	4215,5	970,2	2542,7	1672,8	9969,9
LAGOA DOURADA	153,7	53,8	92,2	261,4	953,2	699,5	1191,5	768,7	976,2	568,8	5942,0
MADRE DE DEUS DE MINAS	19,6	19,6	19,6	549,2	1412,3	431,5	156,9	1530,0	3766,2	1490,8	10357,0
NAZARENO	11,6	58,1	0,0	209,1	1115,2	34,9	395,0	580,9	1336,0	1184,9	5099,9
PIEDADE DO RIO GRANDE	0,0	0,0	22,2	244,6	244,6	44,5	555,9	2446,1	2023,6	2068,0	8294,4
PRADOS	88,6	22,1	11,1	631,2	686,5	376,5	985,5	2413,9	2535,7	575,8	8504,0
RESENDE COSTA	95,7	287,0	34,8	104,3	660,9	252,2	139,1	504,3	2156,5	1017,4	5495,7
RITAPOLIS	21,7	0,0	130,3	173,8	1433,5	608,2	325,8	564,7	1390,1	629,9	5430,1
SANTA CRUZ DE MINAS	93,0	93,0	0,0	1290,1	755,5	325,4	476,5	1975,8	1371,5	1476,1	8519,3
SAO JOAO DEL REI	215,4	126,6	308,6	995,8	933,6	369,7	716,0	1267,7	1574,1	1349,9	8433,4
SAO TIAGO	118,8	45,7	9,1	265,1	603,2	265,1	402,2	667,2	1435,0	2230,1	6123,8
SAO VICENTE DE MINAS	0,0	0,0	154,8	141,9	477,2	116,1	335,4	283,8	580,4	980,3	3276,2
TIRADENTES	125,3	87,7	137,8	1303,1	927,2	175,4	639,0	0,0	1578,7	902,1	6064,4
Macrorregião Centro Sul	201,4	163,6	220,4	632,1	974,6	516,3	1000,2	1100,4	1298,5	1153,5	7721,4

Fonte: SES-MG Painel, consulta em 29/06/2021. Valores negativos são correções de meses anteriores. Os valores totais incluem notificações desde março/2020.

Nº 25 Semana Epidemiológica 25

Data da atualização: 29/06/2021

Distribuição dos casos de COVID-19 segundo semana epidemiológica e município na Macrorregião Centro Sul, 2021.

Microrregião /município	15	16	17	18	19	20	21	22	23	24	25
Microrregião BARBACENA	362	566	313	551	527	568	636	504	708	517	451
ALFREDO VASCONCELOS	15	24	14	20	21	9	29	21	66	24	37
ALTO RIO DOCE	4	6	7	17	2	17	0	0	88	12	10
ANTONIO CARLOS	24	21	15	15	24	25	34	40	43	36	28
BARBACENA	169	361	126	345	305	414	349	239	347	315	259
CAPELA NOVA	1	1	14	4	12	9	11	1	2	1	2
CARANDAI	80	78	46	70	81	33	131	106	70	63	52
CIPOTANEA	3	5	7	16	14	19	31	12	33	11	26
DESTERRO DO MELO	9	7	6	6	2	0	2	10	7	10	1
IBERTIOGA	6	9	16	19	27	13	9	19	20	18	19
PAIVA	0	6	5	0	0	1	13	1	1	2	0
RESSAQUINHA	39	29	28	16	12	10	8	28	17	7	5
SANTA BARBARA DO TUGURIO	4	4	6	8	11	8	3	8	2	6	1
SANTA RITA DE IBITIOCA	0	2	2	2	0	1	0	0	0	1	5
SANTANA DO GARAMBEU	0	0	0	0	0	3	0	1	3	9	6
SENHORA DOS REMEDIOS	8	13	21	13	16	6	16	18	9	2	0
Microrregião CONGONHAS	341	270	350	253	390	370	442	325	415	403	431
CONGONHAS	202	164	198	88	271	223	200	176	194	179	176
DESTERRO DE ENTRE RIOS	0	0	0	42	13	20	11	12	12	6	2
ENTRE RIOS DE MINAS	23	28	36	22	31	19	16	22	16	26	18
JECEABA	9	13	13	21	9	16	17	16	13	10	45
OURO BRANCO	102	55	79	52	51	84	189	93	178	179	187
SAO BRAS DO SUACUI	5	10	24	28	15	8	9	6	2	3	3
Microrregião CONSELHEIRO LAFAIETE	529	350	383	291	570	613	566	615	562	499	483
CARANAIBA	1	2	6	2	2	1	1	14	4	3	1
CASA GRANDE	3	1	4	0	8	1	2	3	2	3	5
CATAS ALTAS DA NORUEGA	2	8	5	1	3	1	12	6	8	0	4
CONSELHEIRO LAFAIETE	460	298	333	249	451	494	464	507	494	408	394
CRISTIANO OTONI	5	7	14	8	10	21	4	18	6	18	7
ITAVERAVA	2	5	0	0	0	5	15	6	4	3	0
LAMIM	1	0	0	0	6	8	12	10	1	15	8
PIRANGA	15	25	8	17	57	48	28	32	20	16	21
QUELUZITO	0	1	3	1	1	0	10	6	3	5	2
RIO ESPERA	26	14	6	10	18	25	9	8	12	0	22
SANTANA DOS MONTES	14	1	1	3	0	0	4	1	8	2	4
SENHORA DE OLIVEIRA	0	-12	3	0	14	9	5	4	0	26	15
Microrregião SÃO JOÃO DEL REI	576	907	845	793	892	893	1074	833	976	728	741
BARROSO	94	103	174	134	167	113	89	60	135	96	86
BOM SUCESSO	0	88	40	32	46	38	77	75	97	78	95
CONCEICAO DA BARRA DE MINAS	2	1	1	2	3	2	11	27	34	0	7
CORONEL XAVIER CHAVES	0	0	0	41	13	2	17	19	23	24	5
DORES DE CAMPOS	0	217	119	37	44	30	12	6	10	6	5
IBITURUNA	6	6	3	9	15	12	40	15	13	4	8
LAGOA DOURADA	13	9	34	23	25	42	16	45	23	12	13
MADRE DE DEUS DE MINAS	21	36	31	48	45	41	38	33	14	20	10
NAZARENO	16	9	6	5	32	42	28	22	38	24	20
PIEDADE DO RIO GRANDE	30	58	23	17	20	27	19	11	35	28	11
PRADOS	35	74	50	34	56	50	66	23	20	12	4
RESENDE COSTA	24	12	19	34	47	66	87	47	34	27	19
RITAPOLIS	3	5	12	7	18	14	20	5	8	5	15
SANTA CRUZ DE MINAS	65	27	27	29	31	28	30	23	50	35	20
SAO JOAO DEL REI	248	247	281	231	291	321	413	304	338	284	339
SAO TIAGO	16	12	13	16	22	38	80	82	75	52	32
SAO VICENTE DE MINAS	3	3	12	8	5	6	26	21	18	8	19
TIRADENTES	0	0	0	86	12	21	5	15	11	13	33
Macrorregião Centro Sul	1808	2093	1891	1888	2379	2444	2718	2277	2661	2147	2106

Fonte: SES-MG Painel, consulta em 29/06/2021 Nota: Valores negativos são correções de semanas anteriores.

Nº 25 Semana Epidemiológica 25

Data da atualização: 29/06/2021

Incidência dos casos de COVID-19 segundo semana epidemiológica e município na Macrorregião Centro Sul, 2021.											
Microrregião /município	15	16	17	18	19	20	21	22	23	24	25
Microrregião BARBACENA	151,7	237,2	131,2	230,9	220,8	238,0	266,5	211,2	296,7	216,6	189,0
ALFREDO VASCONCELOS	217,2	347,5	202,7	289,6	304,0	130,3	419,9	304,0	955,6	347,5	535,7
ALTO RIO DOCE	36,4	54,5	63,6	154,5	18,2	154,5	0,0	0,0	800,0	109,1	90,9
ANTONIO CARLOS	209,7	183,5	131,1	131,1	209,7	218,4	297,1	349,5	375,7	314,5	244,6
BARBACENA	123,1	262,9	91,8	251,3	222,1	301,5	254,2	174,1	252,7	229,4	188,6
CAPELA NOVA	21,5	21,5	300,9	86,0	257,9	193,4	236,4	21,5	43,0	21,5	43,0
CARANDAI	313,7	305,9	180,4	274,5	317,6	129,4	513,7	415,7	274,5	247,0	203,9
CIPOANEIA	44,2	73,7	103,1	235,7	206,3	279,9	456,8	176,8	486,2	162,1	383,1
DESTERRO DO MELO	310,2	241,3	206,8	206,8	68,9	0,0	68,9	344,7	241,3	344,7	34,5
IBERTIOGA	119,5	179,2	318,7	378,4	537,7	258,9	179,2	378,4	398,3	358,5	378,4
PAIVA	0,0	392,4	327,0	0,0	0,0	65,4	850,2	65,4	65,4	130,8	0,0
RESSAQUINHA	811,1	603,2	582,4	332,8	249,6	208,0	166,4	582,4	353,6	145,6	104,0
SANTA BARBARA DO TUGURIO	90,3	90,3	135,4	180,6	248,3	180,6	67,7	180,6	45,1	135,4	22,6
SANTA RITA DE IBITIOCA	0,0	58,4	58,4	58,4	0,0	29,2	0,0	0,0	0,0	29,2	146,0
SANTANA DO GARAMBEU	0,0	0,0	0,0	0,0	0,0	122,1	0,0	40,7	122,1	366,2	244,1
SENHORA DOS REMEDIOS	76,5	124,3	200,8	124,3	153,0	57,4	153,0	172,1	86,1	19,1	0,0
Microrregião CONGONHAS	271,8	215,2	279,0	201,7	310,9	294,9	352,3	259,1	330,8	321,2	343,6
CONGONHAS	368,9	299,5	361,6	160,7	494,9	407,2	365,2	321,4	354,3	326,9	321,4
DESTERRO DE ENTRE RIOS	0,0	0,0	0,0	579,9	179,5	276,1	151,9	165,7	165,7	82,8	27,6
ENTRE RIOS DE MINAS	150,3	183,0	235,3	143,8	202,6	124,2	104,6	143,8	104,6	170,0	117,7
JECEABA	183,2	264,7	264,7	427,5	183,2	325,7	346,1	325,7	264,7	203,6	916,1
OURO BRANCO	258,2	139,2	200,0	131,6	129,1	212,7	478,5	235,4	450,6	453,2	473,4
SAO BRAS DO SUACUI	133,8	267,5	642,1	749,1	401,3	214,0	240,8	160,5	53,5	80,3	80,3
Microrregião CONSELHEIRO LAFAIETE	284,1	187,9	205,7	156,3	306,1	329,2	303,9	330,2	301,8	267,9	259,4
CARANAIBA	31,4	62,8	188,5	62,8	62,8	31,4	31,4	439,8	125,7	94,3	31,4
CASA GRANDE	132,9	44,3	177,2	0,0	354,5	44,3	88,6	132,9	88,6	132,9	221,5
CATAS ALTAS DA NORUEGA	54,9	219,7	137,3	27,5	82,4	27,5	329,6	164,8	219,7	0,0	109,9
CONSELHEIRO LAFAIETE	357,7	231,7	259,0	193,6	350,7	384,2	360,8	394,3	384,2	317,3	306,4
CRISTIANO OTONI	97,1	135,9	271,8	155,3	194,2	407,8	77,7	349,5	116,5	349,5	135,9
ITAVERAVA	36,9	92,3	0,0	0,0	0,0	92,3	276,8	110,7	73,8	55,4	0,0
LAMIM	29,5	0,0	0,0	0,0	176,9	235,9	353,9	294,9	29,5	442,3	235,9
PIRANGA	85,1	141,8	45,4	96,4	323,4	272,3	158,9	181,5	113,5	90,8	119,1
QUELUZITO	0,0	51,6	154,7	51,6	51,6	0,0	515,7	309,4	154,7	257,9	103,1
RIO ESPERA	475,0	255,8	109,6	182,7	328,8	456,7	164,4	146,1	219,2	0,0	401,9
SANTANA DOS MONTES	370,7	26,5	26,5	79,4	0,0	0,0	105,9	26,5	211,8	53,0	105,9
SENHORA DE OLIVEIRA	0,0	-207,4	51,8	0,0	242,0	155,5	86,4	69,1	0,0	449,4	259,2
Microrregião SÃO JOÃO DEL REI	239,4	376,9	351,1	329,5	370,7	371,1	446,3	346,1	405,6	302,5	307,9
BARROSO	451,7	495,0	836,1	643,9	802,5	543,0	427,7	288,3	648,7	461,3	413,3
BOM SUCESSO	0,0	499,9	227,2	181,8	261,3	215,9	437,4	426,1	551,0	443,1	539,7
CONCEICAO DA BARRA DE MINAS	50,6	25,3	25,3	50,6	75,9	50,6	278,2	682,9	859,9	0,0	177,0
CORONEL XAVIER CHAVES	0,0	0,0	0,0	1193,9	378,6	58,2	495,0	553,3	669,8	698,9	145,6
DORES DE CAMPOS	0,0	2137,3	1172,1	364,4	433,4	295,5	118,2	59,1	98,5	59,1	49,2
IBITURUNA	200,7	200,7	100,4	301,1	501,8	401,5	1338,2	501,8	434,9	133,8	267,6
LAGOA DOURADA	99,9	69,2	261,4	176,8	192,2	322,9	123,0	345,9	176,8	92,2	99,9
MADRE DE DEUS DE MINAS	411,9	706,2	608,1	941,5	882,7	804,2	745,4	647,3	274,6	392,3	196,2
NAZARENO	185,9	104,6	69,7	58,1	371,7	487,9	325,3	255,6	441,4	278,8	232,3
PIEDADE DO RIO GRANDE	667,1	1289,7	511,5	378,0	444,7	600,4	422,5	244,6	778,3	622,6	244,6
PRADOS	387,6	819,4	553,6	376,5	620,1	553,6	730,8	254,7	221,5	132,9	44,3
RESENDE COSTA	208,7	104,3	165,2	295,7	408,7	573,9	756,5	408,7	295,7	234,8	165,2
RITAPOLIS	65,2	108,6	260,6	152,0	391,0	304,1	434,4	108,6	173,8	108,6	325,8
SANTA CRUZ DE MINAS	755,5	313,8	313,8	337,1	360,3	325,4	348,7	267,3	581,1	406,8	232,5
SAO JOAO DEL REI	275,3	274,2	311,9	256,4	323,0	356,3	458,5	337,5	375,2	315,3	376,3
SAO TIAGO	146,2	109,7	118,8	146,2	201,1	347,3	731,2	749,5	685,5	475,3	292,5
SAO VICENTE DE MINAS	38,7	38,7	154,8	103,2	64,5	77,4	335,4	270,9	232,2	103,2	245,1
TIRADENTES	0,0	0,0	0,0	1077,6	150,4	263,1	62,6	187,9	137,8	162,9	413,5
Macrorregião Centro Sul	228,6	264,6	239,1	238,7	300,8	309,0	343,6	287,9	336,4	271,4	266,3

Fonte: SES-MG Painel, consulta em 26/06/2021. Nota: Valores negativos são correções de semanas anteriores.

Nº 25 Semana Epidemiológica 25

Data da atualização: 29/06/2021

Distribuição dos óbitos por COVID-19 segundo mês e município na Macrorregião Centro Sul, 2020/2021.

Microrregião /município	Ago.	Set.	Out.	Nov.	Dez.	Jan.	Fev.	Mar.	Abr.	Mai	Jun.	Total
Microrregião BARBACENA	3	8	5	6	17	55	34	42	99	81	61	423
ALFREDO VASCONCELOS	0	0	0	0	1	2	1	0	5	2	0	12
ALTO RIO DOCE	0	1	0	0	5	5	3	5	3	0	4	27
ANTONIO CARLOS	0	2	0	0	0	2	2	0	2	4	3	15
BARBACENA	3	5	4	4	8	33	20	23	65	53	32	257
CAPELA NOVA	0	0	1	0	0	1	0	0	1	1	1	5
CARANDAI	0	0	0	0	1	2	3	8	11	8	10	46
CIPOTANEA	0	0	0	1	0	3	5	4	2	1	4	20
DESTERRO DO MELO	0	0	0	0	0	0	0	0	1	-1	0	0
IBERTIOGA	0	0	0	0	0	1	0	0	1	4	3	9
PAIVA	0	0	0	0	0	2	0	0	0	0	1	3
RESSAQUINHA	0	0	0	0	0	0	0	1	3	5	1	10
SANTA BARBARA DO TUGURIO	0	0	0	0	0	0	0	0	0	0	2	2
SANTA RITA DE IBITIPOCA	0	0	0	0	0	0	0	0	1	1	0	2
SANTANA DO GARAMBEU	0	0	0	0	0	2	0	0	0	0	0	2
SENHORA DOS REMEDIOS	0	0	0	1	2	2	0	1	4	3	0	13
Microrregião CONGONHAS	4	8	4	2	4	23	12	18	38	30	30	182
CONGONHAS	3	5	3	2	3	10	4	11	23	16	10	94
DESTERRO DE ENTRE RIOS	0	1	0	0	0	3	1	0	2	1	1	9
ENTRE RIOS DE MINAS	0	1	1	0	0	3	0	1	6	3	4	19
JECEABA	0	0	0	0	0	0	0	1	1	2	1	7
OURO BRANCO	1	1	0	0	1	7	6	5	3	7	14	48
SAO BRAS DO SUACUI	0	0	0	0	0	0	1	0	3	1	0	5
Microrregião CONSELHEIRO LAFAIETE	4	8	5	9	9	20	25	65	86	52	42	336
CARANAIBA	0	0	0	0	0	1	0	2	0	0	0	4
CASA GRANDE	0	1	0	0	0	0	0	0	2	1	0	4
CATAS ALTAS DA NORUEGA	0	0	0	0	0	1	1	0	1	1	0	4
CONSELHEIRO LAFAIETE	2	6	3	7	6	12	19	53	69	41	33	253
CRISTIANO OTONI	1	0	0	0	0	1	1	2	6	2	2	15
ITAVERAVA	0	0	0	0	0	2	0	1	0	0	0	3
LAMIM	0	0	0	0	0	0	0	1	1	1	0	3
PIRANGA	1	0	1	1	1	2	2	3	2	6	4	30
QUELUZITO	0	0	1	1	2	0	0	0	0	0	0	4
RIO ESPERA	0	1	0	0	0	0	0	2	4	0	2	10
SANTANA DOS MONTES	0	0	0	0	0	0	0	0	0	0	0	0
SENHORA DE OLIVEIRA	0	0	0	0	0	1	2	1	1	0	1	6
Microrregião SÃO JOÃO DEL REI	10	4	10	1	5	39	39	37	83	102	88	436
BARROSO	0	2	0	0	0	4	2	3	6	24	8	49
BOM SUCESSO	0	0	0	0	0	0	3	0	1	0	12	17
CONCEICAO DA BARRA DE MINAS	0	0	0	0	0	0	2	0	0	0	0	2
CORONEL XAVIER CHAVES	0	0	0	0	0	0	1	2	1	0	0	4
DORES DE CAMPOS	0	0	2	0	0	4	3	2	6	15	1	33
IBITURUNA	0	0	0	0	0	0	0	0	1	0	0	1
LAGOA DOURADA	0	0	0	0	0	0	2	4	2	1	2	13
MADRE DE DEUS DE MINAS	0	1	0	0	0	1	0	1	0	5	3	11
NAZARENO	1	0	0	0	0	1	1	0	2	2	1	8
PIEIDADE DO RIO GRANDE	1	0	0	0	0	2	1	0	3	0	2	10
PRADOS	1	0	1	0	0	1	4	1	4	3	1	16
RESENDE COSTA	0	0	0	0	0	0	3	0	0	5	6	14
RITAPOLIS	0	0	0	0	2	1	3	0	1	3	1	11
SANTA CRUZ DE MINAS	1	0	0	0	0	2	0	1	6	2	7	22
SAO JOAO DEL REI	6	1	6	0	3	18	12	20	42	36	38	190
SAO TIAGO	0	0	1	1	0	2	1	0	1	2	2	12
SAO VICENTE DE MINAS	0	0	0	0	0	1	1	1	1	1	1	6
TIRADENTES	0	0	0	0	0	2	0	2	6	3	3	17
Macrorregião Centro Sul	21	28	24	18	35	137	110	162	306	265	221	1377

Fonte: SES-MG Paineis, consulta em 29/06/2021. Valores negativos são correções de meses anteriores. Os valores totais incluem notificações desde março/2020.

Nº 25 Semana Epidemiológica 25

Data da atualização: 29/06/2021

Mortalidade COVID-19 - óbitos por 100.000 habitantes segundo mês e município na Macrorregião Centro Sul, 2020/2021

Microrregião /município	Ago.	Set.	Out.	Nov.	Dez.	Jan.	Fev.	Mar.	Abr.	Maio	Jun.	Total
Microrregião BARBACENA	1,3	3,4	2,1	2,5	7,1	23,0	14,2	17,6	41,5	33,9	25,6	177,3
ALFREDO VASCONCELOS	0,0	0,0	0,0	0,0	14,5	29,0	14,5	0,0	72,4	29,0	0,0	173,7
ALTO RIO DOCE	0,0	9,1	0,0	0,0	45,5	45,5	27,3	45,5	27,3	0,0	36,4	245,5
ANTONIO CARLOS	0,0	17,5	0,0	0,0	0,0	17,5	17,5	0,0	17,5	34,9	26,2	131,1
BARBACENA	2,2	3,6	2,9	2,9	5,8	24,0	14,6	16,8	47,3	38,6	23,3	187,2
CAPELA NOVA	0,0	0,0	21,5	0,0	0,0	21,5	0,0	0,0	21,5	21,5	21,5	107,5
CARANDAI	0,0	0,0	0,0	0,0	3,9	7,8	11,8	31,4	43,1	31,4	39,2	180,4
CIPOTANEA	0,0	0,0	0,0	14,7	0,0	44,2	73,7	58,9	29,5	14,7	58,9	294,7
DESTERRO DO MELO	0,0	0,0	0,0	0,0	0,0	0,0	0,0	0,0	34,5	-34,5	0,0	0,0
IBERTIOGA	0,0	0,0	0,0	0,0	0,0	19,9	0,0	0,0	19,9	79,7	59,7	179,2
PAIVA	0,0	0,0	0,0	0,0	0,0	130,8	0,0	0,0	0,0	0,0	65,4	196,2
RESSAQUINHA	0,0	0,0	0,0	0,0	0,0	0,0	0,0	20,8	62,4	104,0	20,8	208,0
SANTA BARBARA DO TUGURIO	0,0	0,0	0,0	0,0	0,0	0,0	0,0	0,0	0,0	0,0	45,1	45,1
SANTA RITA DE IBITIPOCA	0,0	0,0	0,0	0,0	0,0	0,0	0,0	0,0	29,2	29,2	0,0	58,4
SANTANA DO GARAMBEU	0,0	0,0	0,0	0,0	0,0	81,4	0,0	0,0	0,0	0,0	0,0	81,4
SENHORA DOS REMEDIOS	0,0	0,0	0,0	9,6	19,1	19,1	0,0	9,6	38,2	28,7	0,0	124,3
Microrregião CONGONHAS	3,2	6,4	3,2	1,6	3,2	18,3	9,6	14,3	30,3	23,9	23,9	145,1
CONGONHAS	5,5	9,1	5,5	3,7	5,5	18,3	7,3	20,1	42,0	29,2	18,3	171,7
DESTERRO DE ENTRE RIOS	0,0	13,8	0,0	0,0	0,0	41,4	13,8	0,0	27,6	13,8	13,8	124,3
ENTRE RIOS DE MINAS	0,0	6,5	6,5	0,0	0,0	19,6	0,0	6,5	39,2	19,6	26,1	124,2
JECEABA	0,0	0,0	0,0	0,0	0,0	0,0	0,0	20,4	20,4	40,7	20,4	142,5
OURO BRANCO	2,5	2,5	0,0	0,0	2,5	17,7	15,2	12,7	7,6	17,7	35,4	121,5
SAO BRAS DO SUACUI	0,0	0,0	0,0	0,0	0,0	0,0	26,8	0,0	80,3	26,8	0,0	133,8
Microrregião CONSELHEIRO LAFAIETE	2,1	4,3	2,7	4,8	4,8	10,7	13,4	34,9	46,2	27,9	22,6	180,4
CARANAIBA	0,0	0,0	0,0	0,0	0,0	31,4	0,0	62,8	0,0	0,0	0,0	125,7
CASA GRANDE	0,0	44,3	0,0	0,0	0,0	0,0	0,0	0,0	88,6	44,3	0,0	177,2
CATAS ALTAS DA NORUEGA	0,0	0,0	0,0	0,0	0,0	27,5	27,5	0,0	27,5	27,5	0,0	109,9
CONSELHEIRO LAFAIETE	1,6	4,7	2,3	5,4	4,7	9,3	14,8	41,2	53,7	31,9	25,7	196,8
CRISTIANO OTONI	19,4	0,0	0,0	0,0	0,0	19,4	19,4	38,8	116,5	38,8	38,8	291,3
ITAVERAVA	0,0	0,0	0,0	0,0	0,0	36,9	0,0	18,5	0,0	0,0	0,0	55,4
LAMIM	0,0	0,0	0,0	0,0	0,0	0,0	0,0	29,5	29,5	29,5	0,0	88,5
PIRANGA	5,7	0,0	5,7	5,7	5,7	11,3	11,3	17,0	11,3	34,0	22,7	170,2
QUELUZITO	0,0	0,0	51,6	51,6	103,1	0,0	0,0	0,0	0,0	0,0	0,0	206,3
RIO ESPERA	0,0	18,3	0,0	0,0	0,0	0,0	0,0	36,5	73,1	0,0	36,5	182,7
SANTANA DOS MONTES	0,0	0,0	0,0	0,0	0,0	0,0	0,0	0,0	0,0	0,0	0,0	0,0
SENHORA DE OLIVEIRA	0,0	0,0	0,0	0,0	0,0	17,3	34,6	17,3	17,3	0,0	17,3	103,7
Microrregião SÃO JOÃO DEL REI	4,2	1,7	4,2	0,4	2,1	16,2	16,2	15,4	34,5	42,4	36,6	181,2
BARROSO	0,0	9,6	0,0	0,0	0,0	19,2	9,6	14,4	28,8	115,3	38,4	235,5
BOM SUCESSO	0,0	0,0	0,0	0,0	0,0	0,0	17,0	0,0	5,7	0,0	68,2	96,6
CONCEICAO DA BARRA DE MINAS	0,0	0,0	0,0	0,0	0,0	0,0	50,6	0,0	0,0	0,0	0,0	50,6
CORONEL XAVIER CHAVES	0,0	0,0	0,0	0,0	0,0	0,0	29,1	58,2	29,1	0,0	0,0	116,5
DORES DE CAMPOS	0,0	0,0	19,7	0,0	0,0	39,4	29,5	19,7	59,1	147,7	9,8	325,0
IBITURUNA	0,0	0,0	0,0	0,0	0,0	0,0	0,0	0,0	33,5	0,0	0,0	33,5
LAGOA DOURADA	0,0	0,0	0,0	0,0	0,0	0,0	15,4	30,7	15,4	7,7	15,4	99,9
MADRE DE DEUS DE MINAS	0,0	19,6	0,0	0,0	0,0	19,6	0,0	19,6	0,0	98,1	58,8	215,8
NAZARENO	11,6	0,0	0,0	0,0	0,0	11,6	11,6	0,0	23,2	23,2	11,6	92,9
PIEDADE DO RIO GRANDE	22,2	0,0	0,0	0,0	0,0	44,5	22,2	0,0	66,7	0,0	44,5	222,4
PRADOS	11,1	0,0	11,1	0,0	0,0	11,1	44,3	11,1	44,3	33,2	11,1	177,2
RESENDE COSTA	0,0	0,0	0,0	0,0	0,0	0,0	26,1	0,0	0,0	43,5	52,2	121,7
RITAPOLIS	0,0	0,0	0,0	0,0	43,4	21,7	65,2	0,0	21,7	65,2	21,7	238,9
SANTA CRUZ DE MINAS	11,6	0,0	0,0	0,0	0,0	23,2	0,0	11,6	69,7	23,2	81,4	255,7
SAO JOAO DEL REI	6,7	1,1	6,7	0,0	3,3	20,0	13,3	22,2	46,6	40,0	42,2	210,9
SAO TIAGO	0,0	0,0	9,1	9,1	0,0	18,3	9,1	0,0	9,1	18,3	18,3	109,7
SAO VICENTE DE MINAS	0,0	0,0	0,0	0,0	0,0	12,9	12,9	12,9	12,9	12,9	12,9	77,4
TIRADENTES	0,0	0,0	0,0	0,0	0,0	25,1	0,0	25,1	75,2	37,6	37,6	213,0
Macrorregião Centro Sul	2,7	3,5	3,0	2,3	4,4	17,3	13,9	20,5	38,7	33,5	27,9	174,1

Fonte: SES-MG Painel, consulta em 29/06/2021. Valores negativos são correções de meses anteriores. Os valores totais incluem notificações desde março/2020.

2.2 Evolução do número casos confirmados e de notificados

Casos notificados no ESUS VE com presença de ao menos um dos sintomas dentre febre, dor de garganta, tosse, dispneia, coriza, alteração gustativa ou alteração olfativa segundo semana de notificação; Macrorregião Centro Sul - MG. 2020/2021.

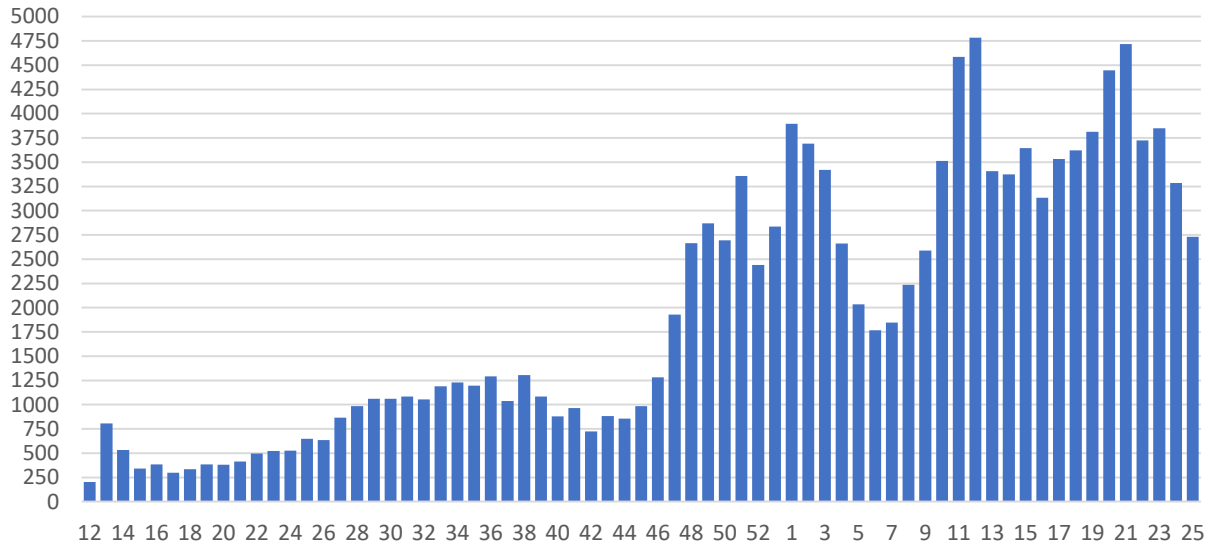

Fonte: ESUS-VE, consulta em 29/06/2021.

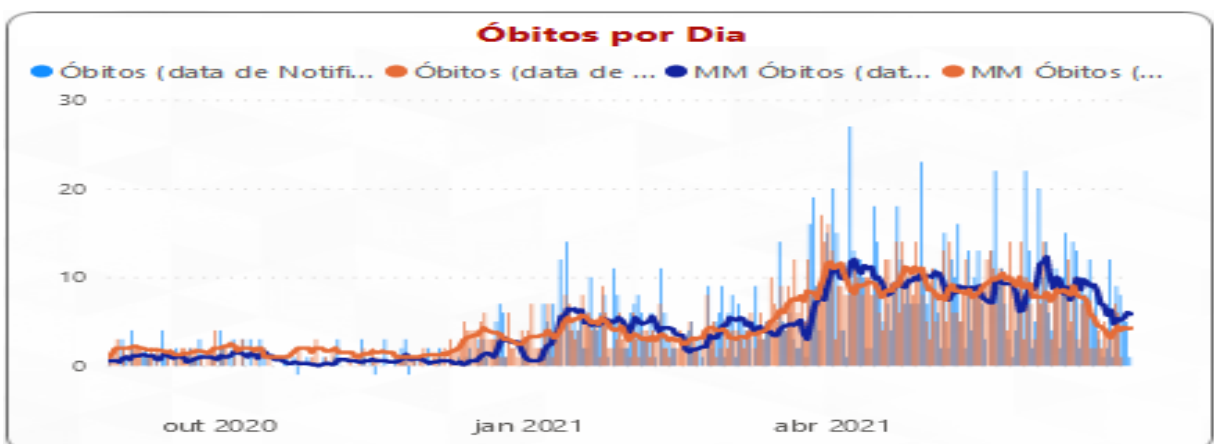
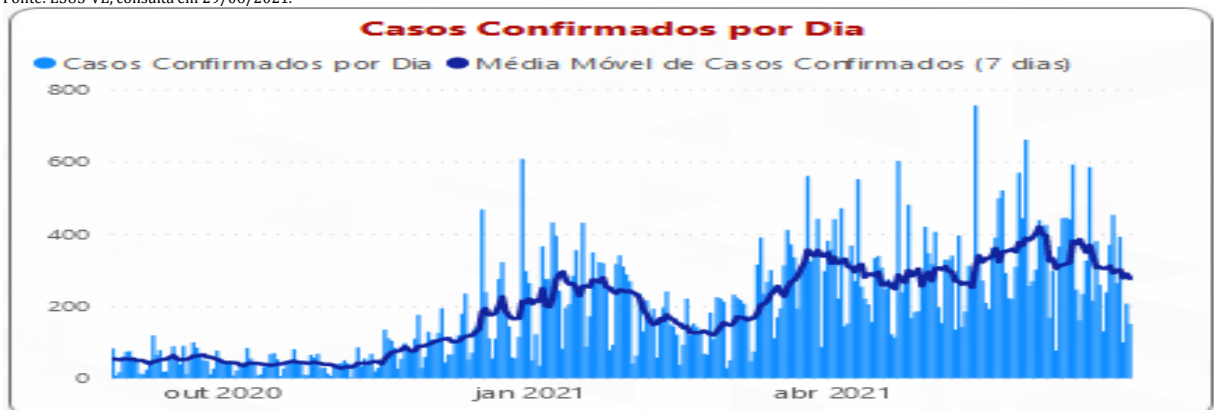

Fonte: SES-MG Painel, consulta em 29/06/2021. Óbitos e casos confirmados por dia. Valores negativos são correções de datas anteriores.

3. SITUAÇÃO ASSISTENCIAL

3.1 Distribuição de leitos COVID adulto SUS segundo microrregião.

Microrregião	Enfermaria	UTI	Suporte Ventilatório
Barbacena	52	40	-
Congonhas	30	10	-
Conselheiro Lafaiete	79	27	-
São João del Rei	40	50	9
Total	201	127	9

FONTE: SRS BRB, em 29/06/2021

3.2 Proporção de leitos ocupados em UTI

MACRORREGIÃO	% LEITOS UTI OCUPADOS	% LEITOS UTI COVID OCUPADOS	% OCUPADA POR COVID
☒ NORDESTE	88,04%	92,54%	67,39%
☒ SUL	91,70%	92,02%	61,60%
☒ TRIÂNGULO DO SUL	91,20%	91,25%	58,40%
☒ OESTE	85,62%	86,18%	64,04%
☒ LESTE DO SUL	81,56%	82,93%	48,23%
☒ CENTRO	85,71%	81,10%	51,51%
☒ CENTRO SUL	84,82%	79,53%	52,88%
☒ SÃO JOÃO DEL REI	88,57%	82,00%	58,57%
☒ CONSELHEIRO LAFAIETE	88,89%	81,48%	61,11%
☒ CONGONHAS	80,00%	80,00%	80,00%
☒ BARBACENA	80,00%	75,00%	40,00%
☒ JEQUITINHONHA	65,00%	75,00%	56,25%
☒ NOROESTE	65,15%	67,06%	43,18%
☒ LESTE	62,50%	62,16%	47,92%
☒ SUDESTE	70,31%	60,99%	38,48%
☒ TRIÂNGULO DO NORTE	79,02%	59,83%	41,09%
☒ NORTE	57,49%	57,77%	36,39%
☒ VALE DO AÇO	52,68%	42,67%	32,21%
Total	79,20%	74,81%	49,63%

Fonte: Painel BI SES-MG, consulta em 29/06/2021. Macrorregião Centro Sul

3.3 Proporção de leitos ocupados de Enfermaria

MACRORREGIÃO	PROPORÇÃO OCUPADA LEITOS ENFERMARIA	PROPORÇÃO OCUPADA POR COVID
⊕ SUL	48,54%	12,42%
⊕ SUDESTE	52,20%	10,45%
⊕ CENTRO SUL	56,25%	8,81%
⊕ LESTE DO SUL	56,51%	14,74%
⊕ JEQUITINHONHA	57,53%	9,48%
⊕ TRIÂNGULO DO SUL	60,85%	10,70%
⊕ NORDESTE	63,10%	12,04%
⊕ NOROESTE	67,54%	17,23%
⊕ NORTE	74,15%	17,61%
⊕ OESTE	79,94%	31,24%
⊕ CENTRO	89,19%	18,97%
⊕ VALE DO AÇO	93,61%	16,17%
⊕ LESTE	114,69%	13,55%
⊕ TRIÂNGULO DO NORTE	142,41%	27,05%
Total	75,43%	16,29%

Evolução da taxa de ocupação e da participação relativa da COVID na ocupação dos leitos de UTI

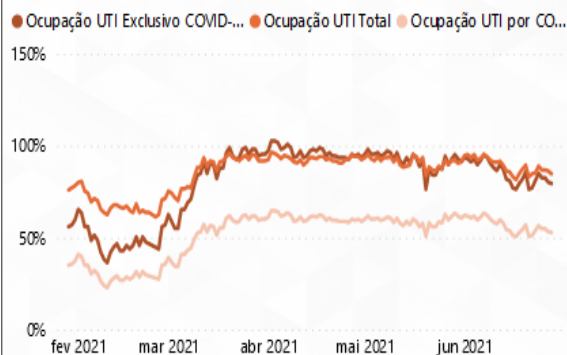

Evolução da taxa de ocupação e da participação relativa da COVID na ocupação dos leitos de Enfermaria

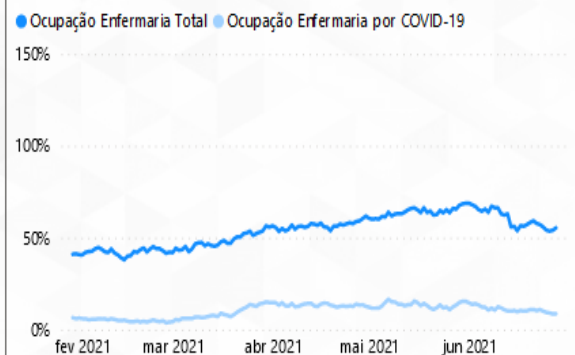

Pacientes Aguardando Internação nas Macrorregiões*

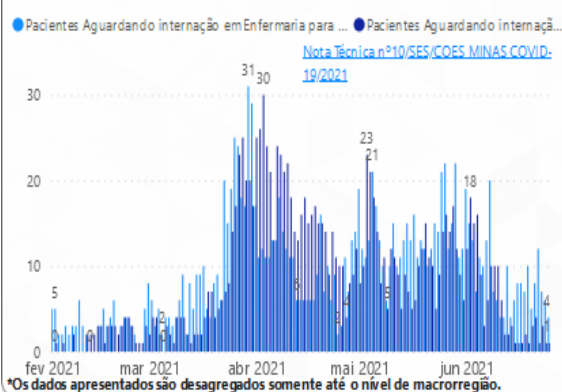

Evolução do número de Solicitações e Internações por suspeita de COVID-19

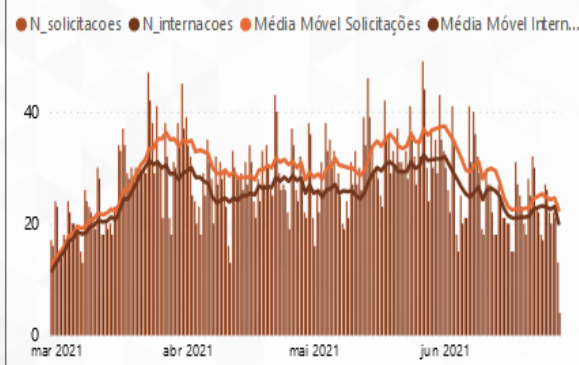

Fonte: Painel BI SES-MG, consulta em 29/06/2021. Macrorregião Centro Sul

4. PERFIL EPIDEMIOLÓGICO DOS CASOS CONFIRMADOS E ÓBITOS COVID-19

4.1 Casos confirmados por COVID-19 por sexo, idade, fator de risco e internação

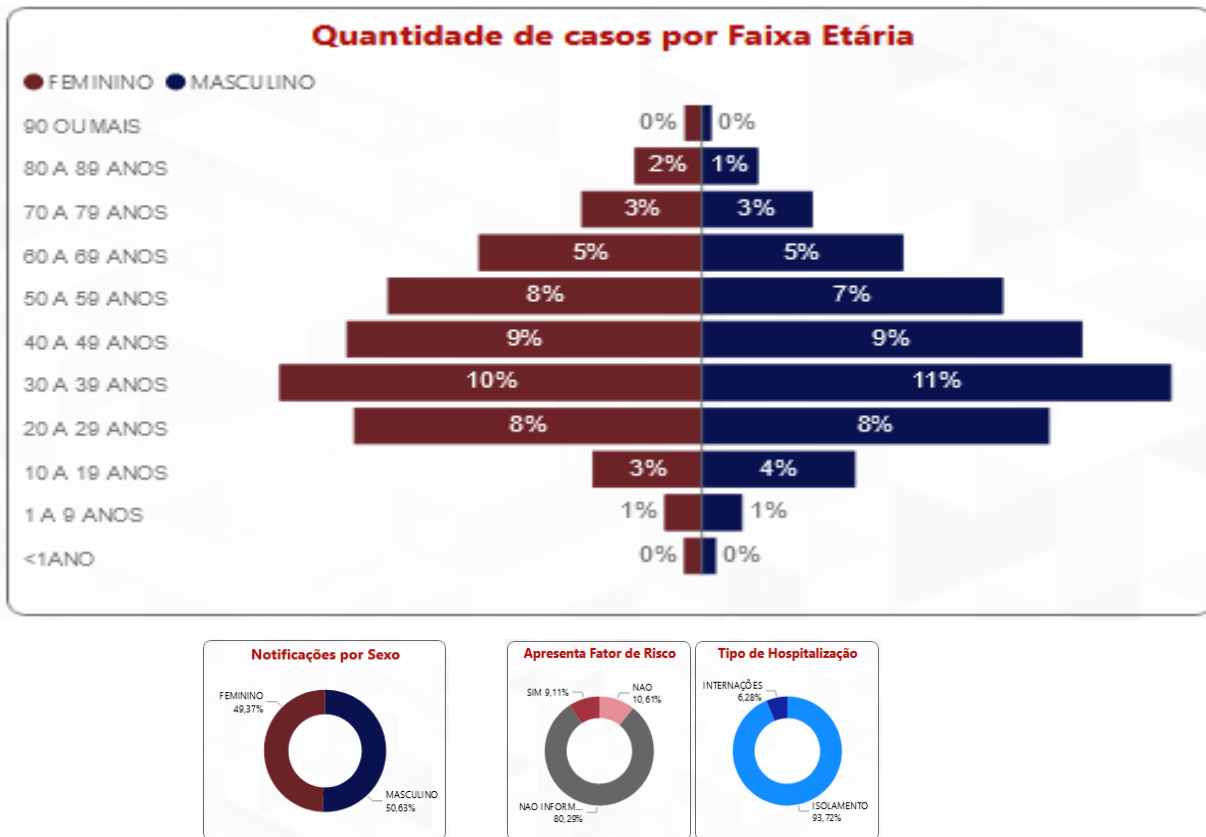

Fonte: Painel BI SES-MG, consulta em 29/06/2021.

4.2 Distribuição de e óbitos confirmados por COVID-19 por sexo, idade e fator de risco

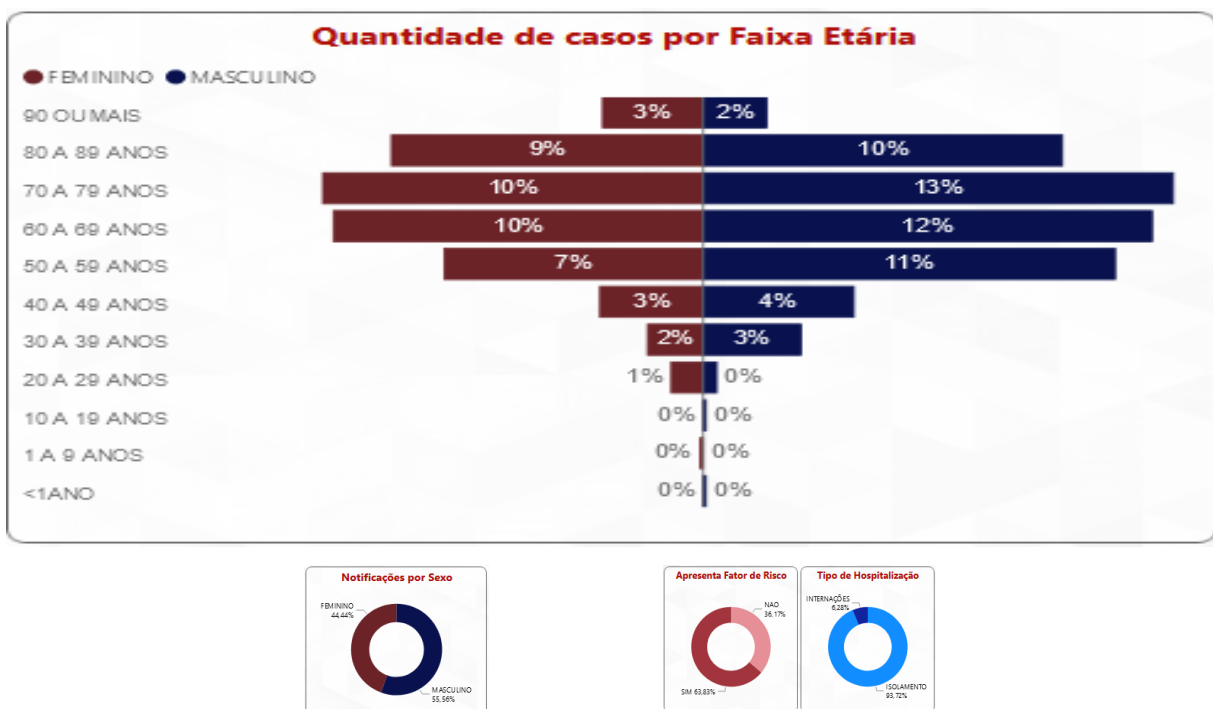

Fonte: Painel BI SES-MG, consulta em 29/06/2021

4.2 Distribuição de e óbitos confirmados por COVID-19 por sexo e idade

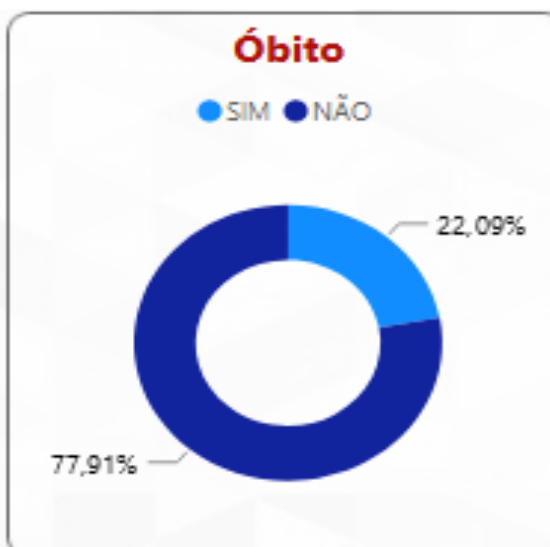
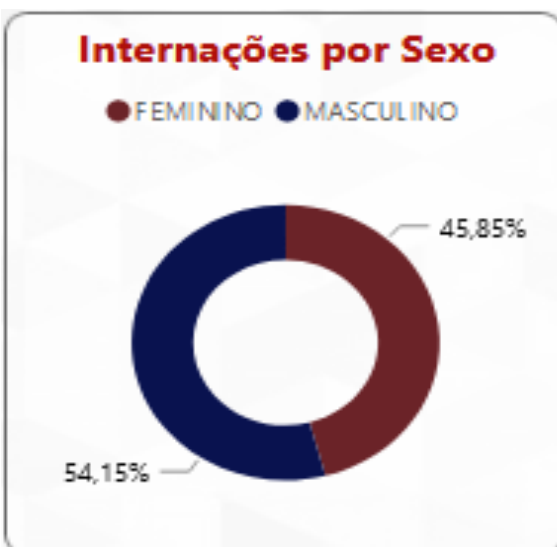
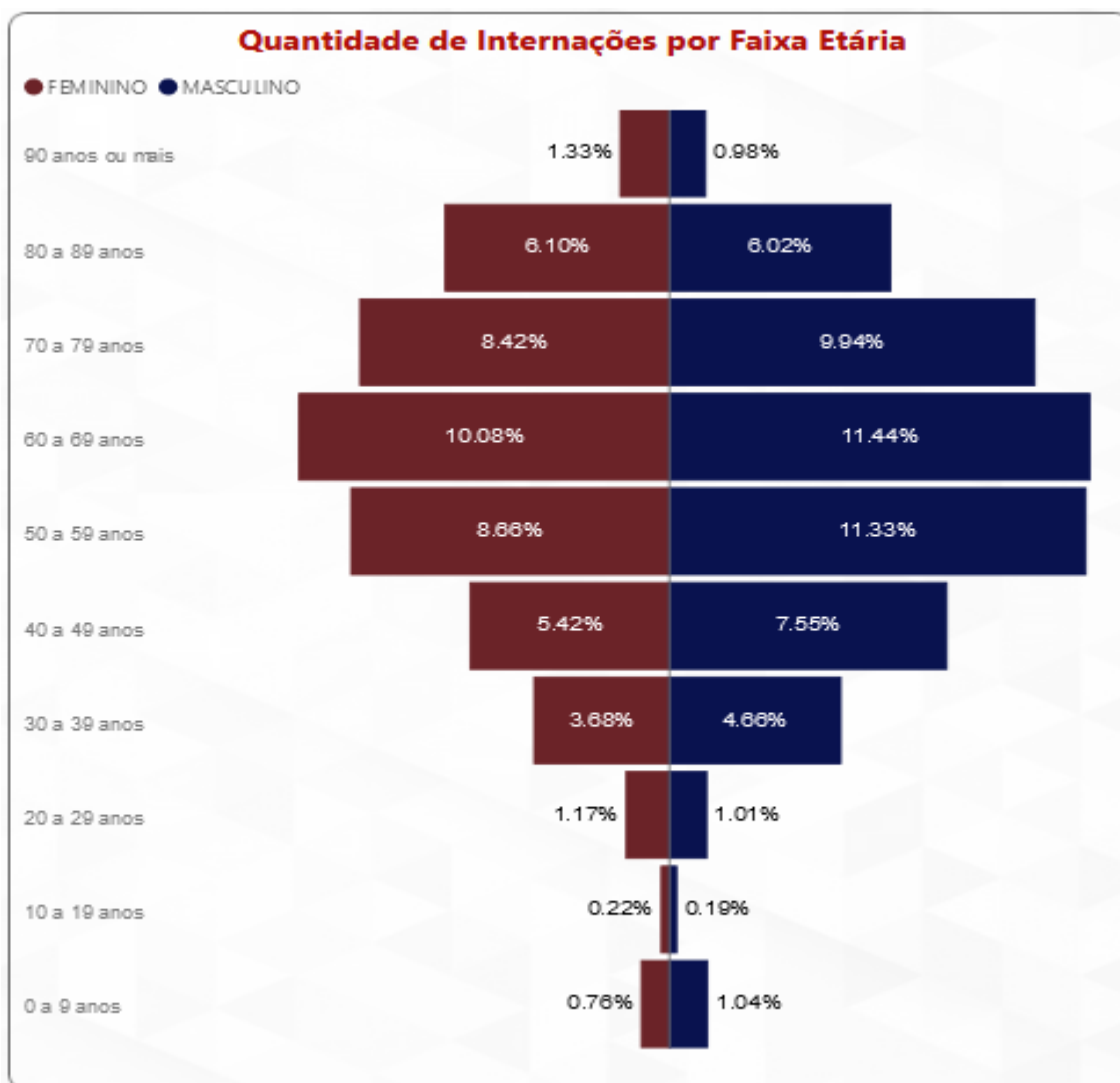

4.3 Evolução do Rt das solicitações de internação COVID na Macrorregião Centro Sul 26/3/2020 a 28/06/2021.

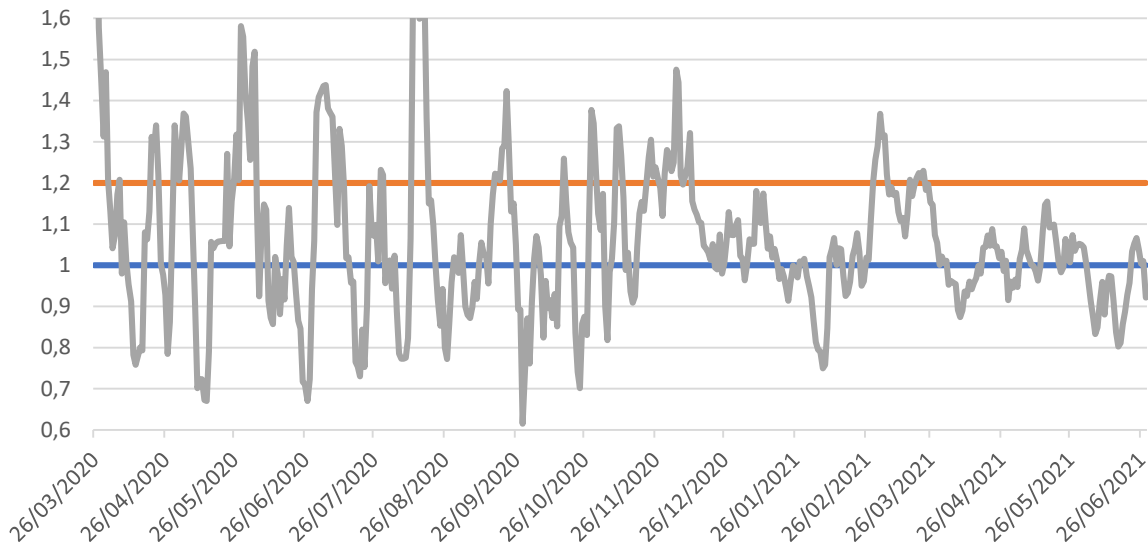

Fonte: SES-MG

5. SURTOS

5.1 Distribuição dos surtos de Síndrome Respiratória Aguda notificados e possivelmente associados ao Covid-19

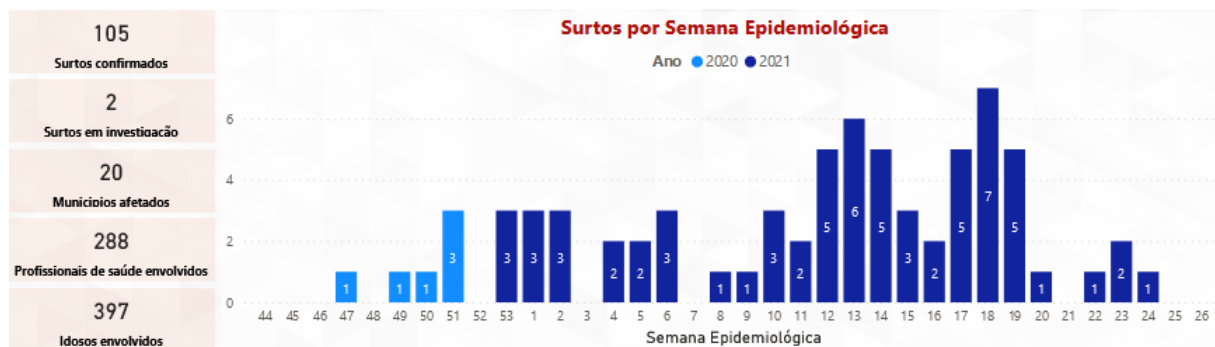

Tipo de Estabelecimento	Surtos	Casos Confirmados	Número de Expostos
EMPRESA	36	449	1.359
ESCOLA	2	244	1.304
SERVICO DE SAUDE	28	359	1.235
ILPI	15	220	734
UNIDADE PRISIONAL	6	105	345
SEGURANCA PUBLICA	2	24	204
SERVICOS PUBLICOS	5	38	183
NAO INFORMADO	4	35	66
APAC	1	36	36
COMUNIDADE	1	12	13
	3	76	
COMUNIDADE RELIGIOSA	2	32	
Total	105	1.630	5.479

Fonte: SES-MG, consulta em 29/06/2021.

6. SINDROME RESPIRATÓRIA AGUDA GRAVE - SRAG

6.1 Casos notificados de SRAG em residentes por semana epidemiológica de 2020/2021 e microrregião de notificação.

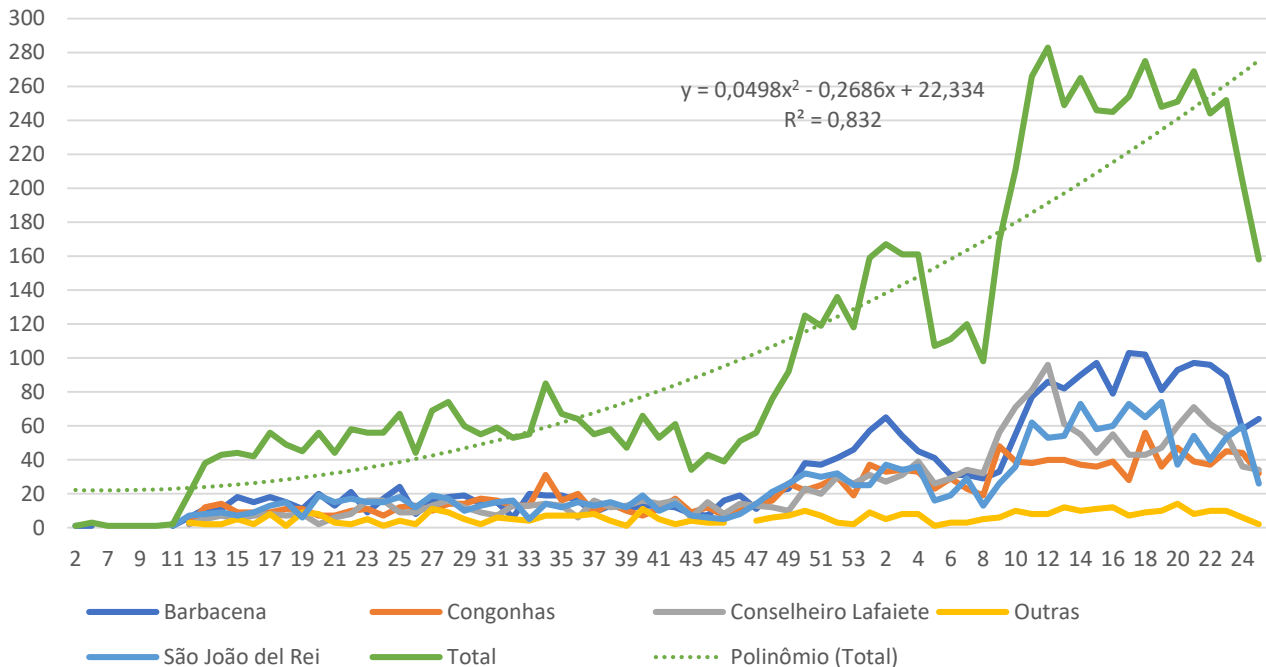

Fonte: SIVEP GRIPE. Consultado em 29/06/2021

Nota: Dados sujeitos à alteração.

6.2 Óbitos nos casos notificados de SRAG em residentes da macrorregião Centro Sul por semana epidemiológica e microrregião de notificação, 2020/2021.

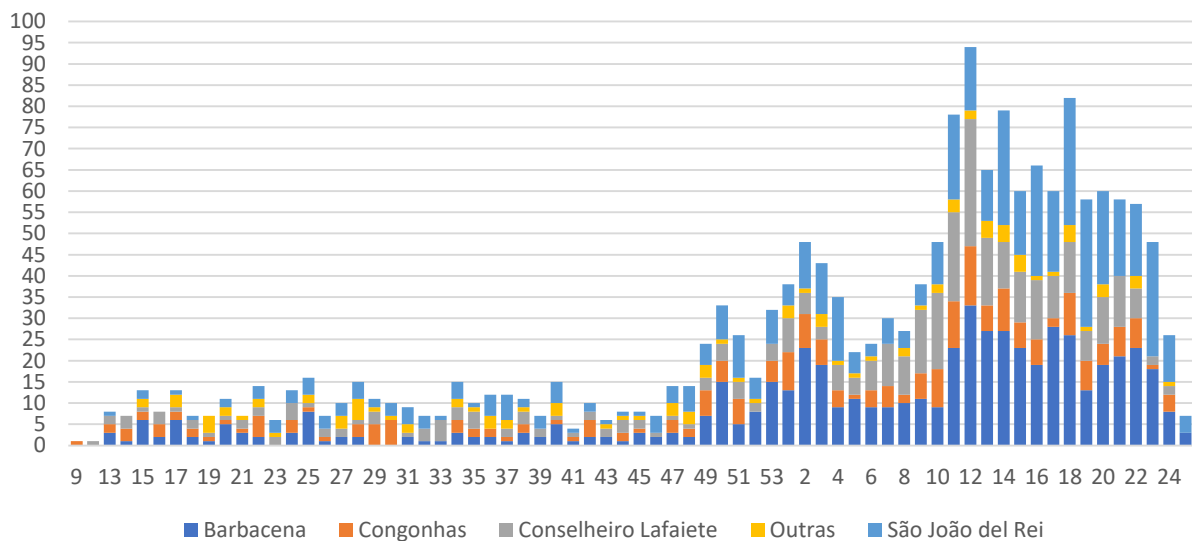

FONTES: SIVEP-Gripe 29/06/2021

Nota: Dados sujeitos à alteração.

7. RESULTADOS LABORATORIAIS - RT-PCR - MACRORREG. CENTRO SUL 2020/21

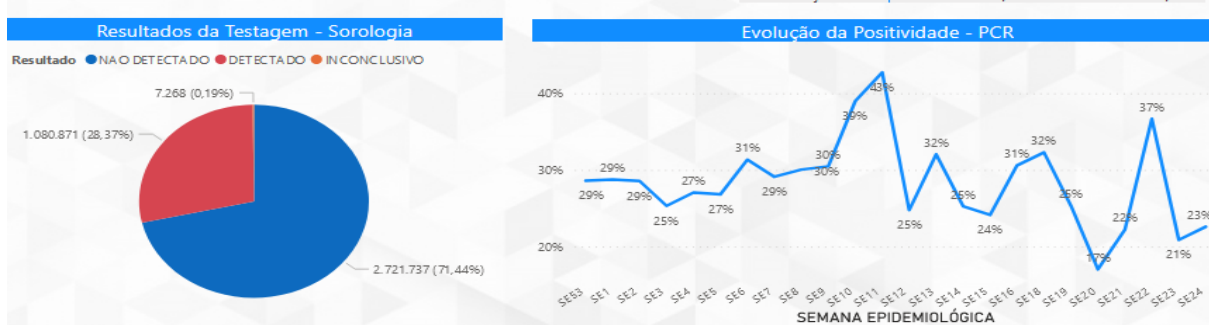
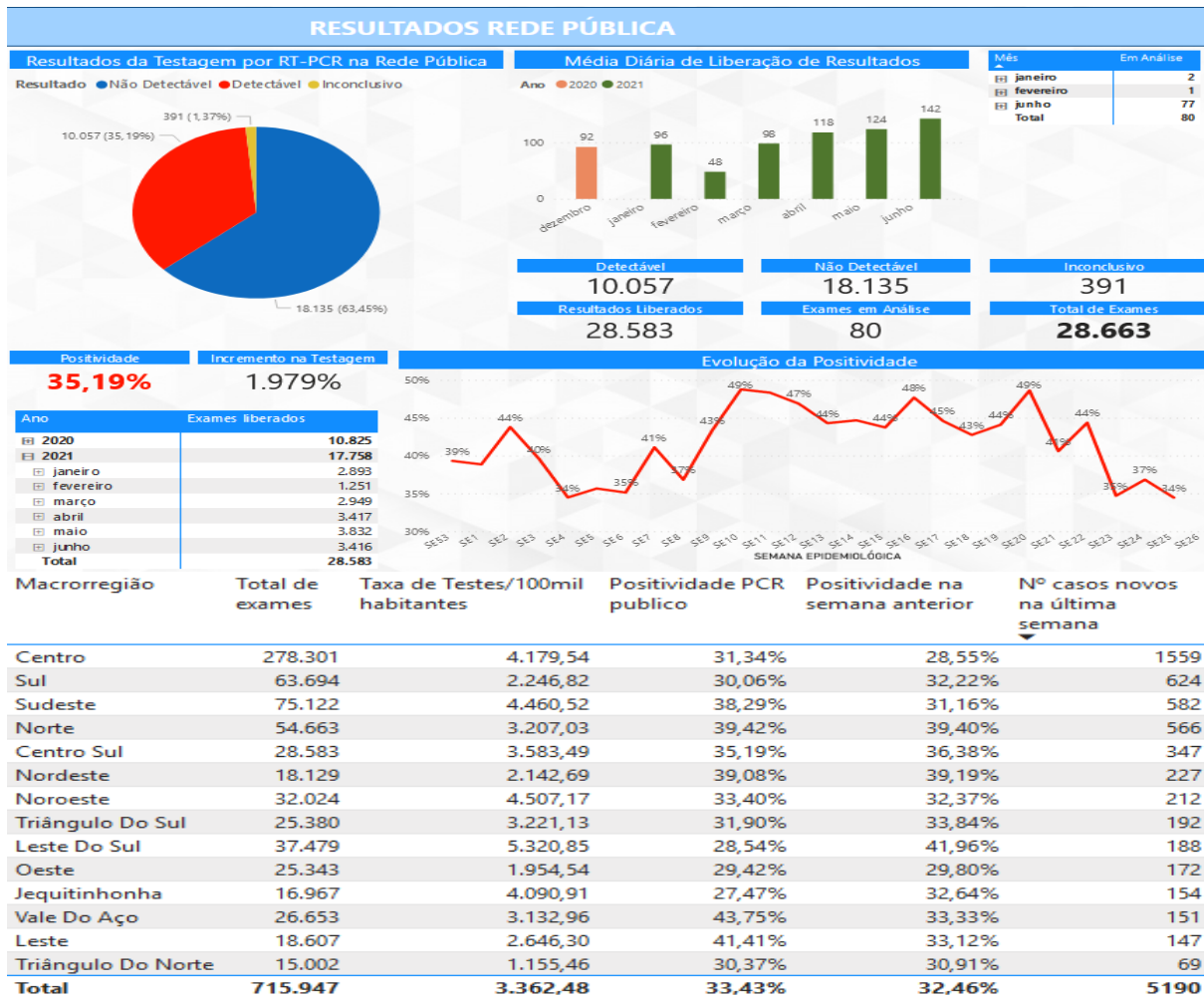

FONTE: SES MG 29/06/2021
Nota: Dados sujeitos à alteração.

8. SITUAÇÃO VACINAL MACRORREGIÃO CENTRO SUL-MG, 2021.

FONTE: SES MG 29/06/2021

Nota: Dados sujeitos à alteração